

Arquitectura e Ingeniería 2000, SA de CV  
 ARQUITECTURA E INGENIERIA 2000, S.A. DE C.V.  
 R.F.C. AID960313HT6  
 HUMBOLD 803  
 ZONA CENTRO  
 Monterrey, Nuevo Leon C.P. 64000  
 Teléfonos: (81) 8342 2108  
 aid\_2000@hotmail.com



Régimen Fiscal: 601 - General de Ley Personas Morales

Tipo de Comprobante: I - Ingreso

Datos del Cliente / Receptor			Factura No.
<b>INSTITUTO MUNICIPAL DE LAS MUJERES REGIAS</b> R.F.C. IMM100301HH1 Uso de CFDI: 101 - Construcciones AV. CENTRIKA 110 CENTRIKA Monterrey, Nuevo Leon rafa_69_2@hotmail.com			<b>AFAD51</b>
			C.P.64000 19/10/2018 06:00:27 p.m.
			2018-10-19T18:00:27
No. de Serie del Comprobante	Clave del Comprobante	Numero de Serie del Comprobante SAT	
00001000000307159736	07222570-3A13-4783-BD46-25D35ACBD602	00001000000403038987	2018-10-19T18:04:00

SERVICIO	CANTIDAD	DESCRIPCIÓN	VALOR UNITARIO	VALOR TOTAL
1	1	ANTICIPO DEL 30% (10% PARA INICIO DE OBRA Y 20% PARA LA COMPRA DE MATERIALES Y EQUIPOS DE INSTALACIÓN PERMANENTE) DEL CONTRATO NO. IMMR-RE-01/18-CP RELATIVO A REHABILITACIÓN DE EDIFICIO QUE OCUPARA LA UNIDAD Y ATENCIÓN A VÍCTIMAS DE VIOLENCIA FAMILIAR Y DE GENERO EN CALLES IXTLIXOCHITL Y NEZHUALCOYOTL EN LA COLONIA PROVILEON SAN BERNABÉ, EN EL MUNICIPIO DE MONTERREY, NL. Clave de Producto o Servicio: <b>80111618</b> Servicios temporales de construcción Clave Unidad: <b>E48</b> Unidad de servicio	\$1,184,205.44	\$1,184,205.44

**RECIBIDO**  
 27 OCT 2018  
 PRESIDENCIA MUNICIPAL DE MONTERREY  
 SECRETARIA DE OBRAS PUBLICAS  
 DIREC DE PLANEACION DE OBRAS Y CONTRATACION  
 COORD DE CONCURSOS Y CONTRATADOS

**PAGADO**

Forma de Pago:	Método de Pago:	Sub-Total	\$1,184,205.44
03 - Transferencia electrónica de fondos	PUE - Pago en una sola exhibición	IVA (0%)	\$189,472.87
Condiciones pago: Institución Bancaria del Emisor: Banorte	No. de Cuenta: 0502314942	<b>TOTAL</b>	<b>\$1,373,678.31</b>
CONTADO			
Importe con letra:			
UN MILLON TRESCIENTOS SETENTA Y TRES MIL SEISCIENTOS SETENTA Y OCHO PESOS 31/100 M.N.			
Observaciones:	Moneda: MXN Tipo de cambio: 1.00		

Cadena Original del complemento de certificación digital del SAT

||1.1|07222570-3A13-4783-BD46-25D35ACBD602|2018-10-19T18:04:00|FFM100507289|01UA0RB/gTuopUeagLq0ZiP70+hvuYOTThK/mPnLmHJDJ7coCFwg6DPrraIQYyWlXHe9mN9EX0R0kExo+XntDZ9t3OE7cgT1sDWtNH1GYuOdYq+1v9WHi4NM7eEz2iCZuT xas+BnPO2yk9E0mxcnqEq9UVkr5VFh/rxIH9K+31pE=|00001000000403038987||

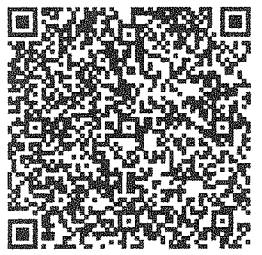

01UA0RB/gTuopUeagLq0ZiP70+hvuYOTThK/mPnLmHJDJ7coCFwg6DPrraIQYyWlXHe9mN9EX0R0kExo+XntDZ9t3OE7cgT1sDWtNH1GYuOdYq+1v9WHi4NM7eEz2iCZuT xas+BnPO2yk9E0mxcnqEq9UVkr5VFh/rxIH9K+31pE=

Sello Digital del SAT

LCFuWN64gtT6IEBWTJzw5Hi2JdQK5kwm5sWuJ71Rv1JosyuzoSe4VmanaTbYwvRsEkXMMY47yPdMh0suKCKw8j5K9rZROcvoocupHMUCzoRUN4ComkjNHRwK1QymQ1zXFTZngr59k93+uuLY5YpY/0wN/EPeKQu8mqQSY+CoV+XbkuMyGmaekdvSi2DY8GIlqQDcFKFleyTYukrZet9DYSZGbvaxXsvfyObN3eu/TT+h/SQ9IE9WVGK6Wf9KncwGM8EJspvjLGoht2oB65+CzvUNqMW5YdfGkPL1jEi0Tiv8uyzQvaQ9qQ4cKdzLq2Cx1zlxSu09vbnf6CA==

RFC del Proveedor de Certificación: FFM100507289

ESTE DOCUMENTO ES UNA REPRESENTACIÓN IMPRESA DE UN CFDI.

CFDI Certificado por Factura Fácilmente de México, S.A. de C.V. [www.facturafacilmente.com](http://www.facturafacilmente.com) Proveedor Autorizado de Certificación No. 57553  
 Centros de Atención Factura Fácilmente:  
 Oriente: 5664-8965, 5648-3661, 5705-3119 Norte: 5260-6610, 5260-0569 Tlalnepanltla: 5236-3132, 5384-1096 Sur: 6305-4215 del interior del país 01-800-841-3618

NO. FACTURA  
RAN4814

CAR ONE AMERICANA, SA DE CV  
AVE. RUIZ CORTINES 902 PTE BELLA VISTA C.P.:64410 MONTERREY, NUEVO LEON  
Tel:8181504777 R.F.C.:COA030402N59

Cliente: 4275  
INSTITUTO MUNICIPAL DE LAS MUJERES REGIAS

AV. CENTRIKA # 110 COL. CENTRIKA 2 SECTOR

C.P :64520  
MONTERREY, N.L  
R.F.C. IMM100301HH1

LUGAR Y FECHA

64410 MONTERREY,NUEVO LEON  
2018-10-26T13:34:45

Folio Fiscal: : B1343479-CF8B-4B3B-82C3-314F1DE115ED  
Fecha de Certificacion:2018-10-26T13:35:24  
Regimen: 601 Regimen General de Ley personas morales  
Uso CFDI: P01 Por definir  
Metodo de Pago: PPD Pago en parcialidades o diferido  
Forma de pago: 99 Por definir

No. de inventario	No. de serie (NIV)		Condiciones de pago		Procedencia	
NU-18-12624	1GAZG9FG1J1181013		CONTADO		EXTRANJERA	
Marca	Linea	Modelo	Clase	Tipo	Clave vehicular	No. de puertas
CHEVROLET	EXPRESS PAS. VAN	LS 15 PAS	2018	PASAJEROS	0032609	4
No. de cilindros	Capacidad	Combustible	Motor		Color	
8	15	GASOLINA	HECHO EN E.U.A.		BLANCO / PEWTER OSCURO	

Descripcion	Cantidad	Unidad de Medida	Importe
UN VEHICULO NUEVO, IMPORTADO EXPRESS PAS. VAN LS 15 PAS SERIE 1GAZG9FG1J1181013 MOTOR HECHO EN E.U.A. MODELO 2018 COLOR BLANCO INT. PEWTER OSCURO PEDIMENTO 4024F37015138 FECHA DE PEDIMENTO 080118 ADUANA TOLUCA, EDO MEXICO	1.00	PIEZA	594,741.38

LA TRANSMISION DE LA PROPIEDAD DEL BIEN AL QUE SE REFIERE LA PRESENTE FACTURA SE FORMALIZA A TRAVES DEL CONTRATO DE ADHESION CORRESPONDIENTE, CONFORME A LAS DISPOSICIONES DE LA NORMA OFICIAL MEXICANA 160-SCFI-2003

Fecha de Pedimento: 08/01/2018 12:47:50 p.m.  
Aduana: TOLUCA, EDO MEXICO  
No. Pedimento: 4024F37015138  
No. Serie Certificado CSD:00001000000404048738  
No. Serie Certificado SAT:00001000000404594081

Subtotal		594,741.38
I.V.A.	16%	95,158.62
Total		689,900.00

Importe con letra (\* SEISCIENTOS OCHENTA Y NUEVE MIL NOVECIENTOS PESOS 00/100 M.N. \*)

Sello Digital del CFDI:

"Este documento es una representacion impresa de un CFDI"

shI8rYqOggU8ki9tZsAeY4xhCo61zNHhYeerwPz3xjZi6KGZ8hah2Z5bGd+woNWbFm+9pE42RmcdxEdEel/evSGHNZpTWgUk4Up31HTj9rXWIM2CeJKl2IbXomz2kZNa2bWGWYtqbXsbKMzsvBlJaUzc9MUTLqWA0lhWJPP3nYibb7z3AoXw9cF3+H4/Kvng9xvThdHMV3OG39z4gy0c+7/LGJA1XnmYbE0jzXiv40S.XMGOJWvNBIFdNQXgoa9MyY1fSHxgNOxMlgbGG24DBvFmYPb0s/lb59Uvn3TSXxR40oxLmZAYSklaYrfgD1nJwJfTEQg==

Sello Digital del SAT:

eu/bK2Am4QmGxrxsa4vbmQE83ckdGz5zZ5y6/glcNvGir2IZR3Gblx6FYAx7HpcOPY24DwmA84nBxpyqVgn8c71xwbDLm/S80dpB5wMl3DdF6eUtdGyHli+oJ6Rcka9GpiP+SMI9y1ll6vRDeZqBjezFmMg7SiOQm6ct3t+FqL9g1V+YnVnK0K9EkZH4/Kvng9xvThdHMV3OG39z4gy0c+7/LGJA1XnmYbE0jzXiv40S.XMGOJWvNBIFdNQXgoa9MyY1fSHxgNOxMlgbGG24DBvFmYPb0s/lb59Uvn3TSXxR40oxLmZAYSklaYrfgD1nJwJfTEQg==

Cadena Original del complemento de certificacion digital del SAT:

[1,1B1343479-CF8B-4B3B-82C3-314F1DE115ED]2018-10-26T13:35:24|SFE0807172W8Iah8rYqOggU8ki9tZsAeY4xhCo61zNHhYeerwPz3xjZi6KGZ8hah2Z5bGd+woNWbFm+9pE42RmcdxEdEel/evSGHNZpTWgUk4Up31HTj9rXWIM2CeJKl2IbXomz2kZNa2bWGWYtqbXsbKMzsvBlJaUzc9MUTLqWA0lhWJPP3nYibb7z3AoXw9cF3+H4/Kvng9xvThdHMV3OG39z4gy0c+7/LGJA1XnmYbE0jzXiv40S.XMGOJWvNBIFdNQXgoa9MyY1fSHxgNOxMlgbGG24DBvFmYPb0s/lb59Uvn3TSXxR40oxLmZAYSklaYrfgD1nJwJfTEQg==





**Comercializadora Castro Garza SA de CV**  
 RFC: CCG120613EC6  
 Régimen Fiscal: 601 General de Ley  
 Personas Morales

**FACTURA: A 1002**  
**Fecha: 2018-11-09T13:16:07**  
 Tipo De Comprobante: I - Ingreso  
 Versión: 3.3  
 No. Certificado: 00001000000400059981  
 Lugar de Expedición: 64800

**RECEPTOR:**  
 Instituto Municipal de las Mujeres Regias RFC: IMM100301HH1.  
 Uso CFDI: G03 - Gastos en general

<b>Moneda:</b> MXN - Peso Mexicano	<b>Forma de Pago:</b> 03 - Transferencia electrónica de fondos	<b>Método de Pago:</b> PUE - Pago en una sola exhibición
---------------------------------------	-------------------------------------------------------------------	-------------------------------------------------------------

Cantidad:	Unidad:	ClaveUnidad:	NoIdentificacion:	ClaveProdServ:	ValorUnitario:	Importe:
1	SERVICIO	E48 - Unidad de servicio		82111900 - Servicios de noticias y publicidad	\$ 485,350.00	\$ 485,350.00

**Descripción:** Campaña de publicidad para Alerta de genero Monterrey

Impuesto:	Base:	Tipo Impuesto:	TipoFactor:	TasaOCuota:	Importe:
Traslado	485350.00	002 IVA	Tasa	0.160000	\$ 77,656.00

**Importe en letra:**  
 Quinientos Sesenta y Tres Mil Seis Pesos 00/100 M.N.

**SubTotal: \$ 485,350.00**  
**IVA 16% \$ 77,656.00**  
**Total: \$ 563,006.00**



**Número de Serie del Certificado:**  
00001000000410900451  
**Fecha y hora de Certificación:**  
2018-11-09T13:16:11  
**RFC Proveedor de Certificación:**  
FAC130626CP7  
**UUID:**  
91DC13A2-D62B-4DED-87C0-1BFA0BAA4819

**Sello CFD:** OX6vO1Uk71QlxR3OfMzOO2pQoMex+1Jbnhe7mw5vhZgO7N7ycCU55lkGY1umhblrQjpnSa7Xcy85ovUgVozm6tyd8+m22lAgJ9moxvENX0Y4zREZV/kxj7nD7DOVbuv+9W9t06CAQavfWw6vvhQdMm/QXYOgySeiyS3VAuAtfLZR2fsJAnS7LwFgu5b7ubLrUtzJxzaASO0pi6rydHKbo7Gs5AU6c+2uXfYatDcQx0q953nPsswz94vRqzNLxi+BnOgGw197hroXNlfeHfZgT94et5P5h7igemYuxrYul9zTr1QsSasVlpSK1ibLlBQQRZ9bPJVDzvFlr4uGaPPMQ==

**Sello SAT:** bk3X+w4DhTNDxQzS/EqcFQH6LFEjhctd1vnxlJlludVI/tgL8UH252swRmRsRDM9cFJ4NEt/N6R/ZeuWfCgMQicJIBAMS6isVN5ZxXiasomhGt5pQC+zaoOdcuKQhAwawmOS7GGuACak4LBMRzUn5yLk9Le6HI+qSmuON+iKpFENvyy52Aegue7KF8Tfk6FsZosu2kezwdF3ZDBELuyhIBtpKTPkpJ0CYKhD2obbcadChQBUnTMxjS77NtmBEx62rsYZMZSkYzFEhKdFwFdkVxrqcoxEBDhCjplDoEiYPgetkXDswu/R4x/HbpLwLdjPyZ6eKf80Dt7vLTTWHzerTg==

**Cadena Original del complemento de certificación digital del SAT:** II1.1I91DC13A2-D62B-4DED-87C0-1BFA0BAA4819|2018-11-09T13:16:11|FAC130626CP7|OX6vO1Uk71QlxR3OfMzOO2pQoMex+1Jbnhe7mw5vhZgO7N7ycCU55lkGY1umhblrQjpnSa7Xcy85ovUgVozm6tyd8+m22lAgJ9moxvENX0Y4zREZV/kxj7nD7DOVbuv+9W9t06CAQavfWw6vvhQdMm/QXYOgySeiyS3VAuAtfLZR2fsJAnS7LwFgu5b7ubLrUtzJxzaASO0pi6rydHKbo7Gs5AU6c+2uXfYatDcQx0q953nPsswz94vRqzNLxi+BnOgGw197hroXNlfeHfZgT94et5P5h7igemYuxrYul9zTr1QsSasVlpSK1ibLlBQQRZ9bPJVDzvFlr4uGaPPMQ==|00001000000410900451|



**Comercializadora Castro Garza SA de CV**  
 RFC: CCG120613EC6  
 Régimen Fiscal: 601 General de Ley  
 Personas Morales

**FACTURA: A 949**  
**Fecha: 2018-10-26T13:36:08**  
 Tipo De Comprobante: I - Ingreso  
 Versión: 3.3  
 No. Certificado: 00001000000400059981  
 Lugar de Expedición: 64800

**RECEPTOR:**  
 Instituto Municipal de las Mujeres Regias - RFC: IMM100301HH1.  
 Uso CFDI: G03 - Gastos en general

<b>Moneda:</b> MXN - Peso Mexicano	<b>Forma de Pago:</b> 03 - Transferencia electrónica de fondos	<b>Método de Pago:</b> PUE - Pago en una sola exhibición
---------------------------------------	-------------------------------------------------------------------	-------------------------------------------------------------

Cantidad:	Unidad:	ClaveUnidad:	NoIdentificacion:	ClaveProdServ:	ValorUnitario:	Importe:
1	SERVICIO	E48 - Unidad de servicio		80141627 - Servicio de gestión de publicidad cooperativa o compartida	\$ 485,350.00	\$ 485,350.00

**Descripción:** Campaña de publicidad para alerta de genero en Monterrey

Impuesto:	Base:	Tipo Impuesto:	TipoFactor:	TasaOCuota:	Importe:
Traslado	485350.00	002 IVA	Tasa	0.160000	\$ 77,656.00

**Importe en letra:**

Quinientos Sesenta y Tres Mil Seis Pesos 00/100 M.N.

**SubTotal: \$ 485,350.00**

**IVA 16% \$ 77,656.00**

**Total: \$ 563,006.00**



**Número de Serie del Certificado:**  
00001000000410900451  
**Fecha y hora de Certificación:**  
2018-10-26T13:36:06  
**RFC Proveedor de Certificación:**  
FAC130626CP7  
**UUID:**  
65F19E52-089C-41DD-B0A1-F21870D85F00

**Sello CFD:** YLn0XTnvtQyS/+um18hPGIhYHJRKxZbldVldigs5yV9bLh6rqHt0HeFJkn3ddPzJlVvk37GEJzOPIPKXNDLcWplmGqMTSB/IOO7TYIUJN2GpHoMXXdVTJnl/ynpMjjWVZ5YA3tyUwfgtATJQ0e/+cWxQx/TiBjhUF1z5H+HmwdG8KVZ/rDFKV2mgEJ6a+lufClqtrlxSOu15bAvLQ2P6XsF3Q8v+qVPYkazR8ZR05L0Kbdz03s/K5u9BOW3+o3uX3jIYSGra/a9Y4KjAVmiZ8XmsXuGxwVwWiwYUnJWmpVFe1Duq+WoSzKECXcv+8d/MAfWPhjB84qBp2+9FmLHA==

**Sello SAT:** UlmVHwJ1QiDjwQCZAbEiOxXQVs7fY02HOzJcnPZ5vehUnbyfSNFJ8pt4dbXvvOp2ZADajWcegbiIjt+6Cw3qPIYJyJbZetnoHN7NoturS/V4aiVjesMzCkCC+DrZaC+eLDqU7VugmfCbHdPwLwBhFZGQn9e6DyWwiqBP0iTbe//GvNzEEwYeZdxwXYJD0WeScyLs2r7wrcY2KhvN8NwksyHx2gsm/VOb0ELAqGlg88gHljhTGfhOpLPEPNvljLzJhqWSnhQGA0Y6Md/eCknvEPu8muFw1bWWA8a8M3nzZvrgm/u5jb08Zo7OJl5QXFAC1b6UXrT+L6K23a3d+Bw==

**Cadena Original del complemento de certificación digital del SAT:** II.1I65F19E52-089C-41DD-B0A1-F21870D85F00I2018-10-26T13:36:06IFAC130626CP7IYLn0XTnvtQyS/+um18hPGIhYHJRKxZbldVldigs5yV9bLh6rqHt0HeFJkn3ddPzJlVvk37GEJzOPIPKXNDLcWplmGqMTSB/IOO7TYIUJN2GpHoMXXdVTJnl/ynpMjjWVZ5YA3tyUwfgtATJQ0e/+cWxQx/TiBjhUF1z5H+HmwdG8KVZ/rDFKV2mgEJ6a+lufClqtrlxSOu15bAvLQ2P6XsF3Q8v+qVPYkazR8ZR05L0Kbdz03s/K5u9BOW3+o3uX3jIYSGra/a9Y4KjAVmiZ8XmsXuGxwVwWiwYUnJWmpVFe1Duq+WoSzKECXcv+8d/MAfWPhjB84qBp2+9FmLHA==I00001000000410900451I



PAPELERÍA - CONSUMIBLES - MOBILIARIO - EQUIPOS

**DIVERMO S.A. DE C.V.**  
EMILIO CARRANZA 824 NTE.  
CENTRO MONTERREY NL 64000  
TEL: (81) 8989 8400  
RFC: DIV010216ALO  
www.divermo.com.mx

**FACTURA**  
**F 55196**

**FACTURADO A:**

INSTITUTO MUNICIPAL DE LAS MUJERES REGIAS  
CENTRIKA 110  
CENTRIKA, MONTERREY  
NUEVO LEON MEX CP 64520  
Tel. 1 - RFC. IMM100301HH1

**OBSERVACIONES:**

**Orden de Compra:**

**Lugar de expedición:** 64000 - Monterrey, Nuevo León

FOLIO SAT	
4757af6c-0e9b-426f-9738-548b15cedb05	
<b>Fecha de emisión:</b>	21/12/2018 10:20:38
<b>Fecha de certificación:</b>	21/12/2018 10:25:43
<b>Certificado emisor:</b>	00001000000404117072
<b>Certificado SAT:</b>	00001000000411500203
<b>Forma de pago:</b>	99 - Por definir
<b>Num cuenta de pago:</b>	
<b>Condiciones de pago:</b>	Pago a 0 días
<b>Uso del CFDI:</b>	G03 - Gastos en general
<b>Régimen fiscal emisor:</b>	601 - General de Ley Personas Morales
<b>Método de pago:</b>	PUE - Pago en una sola exhibición

Cantidad	Unidad	Clave	Cod. SAT	Descripción	Precio uni.	Importe
5.00	CAJA	13033	14111500	HOJA BOND SCRIBE ECOLOGICA T.CARTA C/ 93% BLANCURA	\$650.00	\$3,250.00
5.00	CAJA	ECOBOND OFICIO	14111500	HOJA ECOBOND BLANCO OFICIO 75 GRS C/5 93 % BLANCURA	\$850.00	\$4,250.00
30.00	PIEZA	FACIACHR500	14111500	HOJA BOND FACIA CARTA CHROMATICS C/50 EN 10 COLORES	\$190.00	\$5,700.00
50.00	PIEZA	52-0312	44121700	CRAYON CRAYOLA JUMBO C/12	\$32.00	\$1,600.00
250.00	PIEZA	M250NPM	60121523	BOLIGRAFO BIC M-250 P.MEDIO 1.00MM NE CRISTAL DURA+BIC # 7501014511023	\$2.32	\$580.00
500.00	PIEZA	M250APM	60121523	BOLIGRAFO BIC M-250 P.MEDIO 1.00MM AZ CRISTAL DURA+BIC # 7501014511016	\$2.32	\$1,160.00
50.00	PIEZA	SSCPST12	44121802	PLUMA CORRECTORA SHAKEN SQUEEZE 8ML 70330507180 PIEZA SUELTA , NO BLISTER	\$18.00	\$900.00
500.00	PIEZA	10100214008	44121706	LAPIZ BEROL MIRADO GR 2 1/2 FIRME	\$3.58	\$1,790.00
20.00	PIEZA	6503FD	13111300	FOAMY DIAMANTADO T/ CARTA /C10 AD#103041 MARCA BARRILITO	\$40.00	\$800.00
50.00	PIEZA	9301BL	44122003	CARPETAS KINERA CLASSIC O-3 BLANCA C C/CRISTAL	\$58.00	\$2,900.00
500.00	CAJA	360	44102000	MICA KINERA 360 PROTECTORA T/CTA opaca	\$82.00	\$41,000.00
3.00	PIEZA	P3888	44121600	SACAPUNTAS ELECTRICO SWINGLINE COMPAC	\$265.00	\$795.00
10.00	PIEZA	DE02	44121600	ENGRAPADORA METALICA STD. DELTA DE02 TIRA COMPLETA MARCA DELTA	\$65.00	\$650.00
50.00	PIEZA	41	44122100	GRAPAS STAD. FIFA MARVEL 6.MM 5000M 2 MARCA FIFA / MARVEL	\$12.50	\$625.00
30.00	PIEZA	S2533	14111500	CUADERNO PROF. SCRIBE MEGA 7MM 200HJS 193457	\$43.70	\$1,311.00
6.00	CAJA	12101	44121716	MARCADOR FLUOR. BEROL AMARILLO RESALTADOR PUNTA CINCEL MARCA BEROL	\$83.00	\$498.00
6.00	CAJA	12134	44121700	MARCADOR FLUOR. BEROL AZUL RESALTADOR PUNTA CINCEL MARCA BEROL	\$83.00	\$498.00
6.00	CAJA	12123	44121700	MARCADOR FLUOR. BEROL NARANJA RESALTADOR PUNTA CINCEL MARCA BEROL	\$83.00	\$498.00
6.00	CAJA	12112	44121700	MARCADOR FLUOR. BEROL ROSA RESALTADOR PUNTA CINCEL MARCA BEROL	\$83.00	\$498.00

6.00	CAJA	12145	44121700	MARCADOR FLUOR. BEROL VERDE RESALTADOR PUNTA CINCEL MARCA BEROL	\$83.00	\$498.00
50.00	PIEZA	129	14111500	PAPEL BOND EXTEN. .57X.87 BLANCO 75GM P/ROTAFOLIO	\$1.50	\$75.00
50.00	PIEZA	130	14111500	PAPEL BOND EXTEN. CUADRO CHICO /GRAND P/ROTAFOLIOad# 24902	\$2.20	\$110.00
50.00	PIEZA	21601	14111500	CARTULINA BRISTOL V.COLORES 50X65 180	\$3.70	\$185.00
50.00	PIEZA	475820	14111500	CARTULINA BRISTOL BLANCO 50X65CMS 180 59 KGS. UNI-BRISTOLINA BLANCO	\$2.50	\$125.00
50.00	PIEZA	83474	44121700	MARCADOR MAGISTRAL PLASTICO PIZARRON BCO. MAGISTRAL	\$52.00	\$2,600.00
5.00	PIEZA	8373	44111900	BORRADOR PIZARRON VINCI 8373 ERADO MA ELIMINA LOS TRAZOS DE FORMA FACIL POR SU GRUESA CAPA DE FIELTRO QUE PULE LA SUPERFICIE DEL PIZARRON VINCI	\$11.50	\$57.50
50.00	PIEZA	11012X50PLU S	31201500	CINTA JANEL MASKING 110 PLUS 12X50 JANEL	\$11.00	\$550.00
50.00	PIEZA	182T48X50	31201500	CINTA TUK 182-T TRANSPARENTE 48X50 TUK	\$11.50	\$575.00
50.00	PIEZA	182C48X50	31201500	CINTA TUK 182C CANELA 48X50 TUK	\$12.40	\$620.00
5.00	PIEZA	9112000	44101600	GUILLOTINA SWINGLINE 12 BASE MADERA SWINGLINE	\$930.00	\$4,650.00
30.00	PIEZA	J-5165	55121600	ETIQUETAS LASER/INKJET JANEL J-5165 C MEDIDA: 21.6 X 27.9 CMS JANEL	\$60.00	\$1,800.00
50.00	PIEZA	NIQ1	44122104	CLIP BACO NIQUELADO # 1 C/100 BACO	\$15.50	\$775.00
12.00	PIEZA	HUBAUUV140	43201800	MEMORIA ADATA 32GB USB 3.0 AUV140 ADATA	\$430.00	\$5,160.00
50.00	PIEZA	B072	44122100	BROCHE BACO ARCHIVO # 7 ECO C/50 PIEZAS BACO	\$33.00	\$1,650.00
20.00	PIEZA	GIG2ZINCAD O	44122104	CLIP BACO GIGANTE # 2 C/50 ZINCADO BACO	\$24.50	\$490.00
20.00	PIEZA	GIG1ZINCAD O	44122104	CLIP BACO GIGANTE #1 C/12 ZINCADO BACO	\$13.60	\$272.00
30.00	PIEZA	NF4N	14111500	NOTAS ADH.3M NOTE FIX 3X3 C/400H NEON NOTE FIX	\$28.30	\$849.00
10.00	PIEZA	587NE	44121900	TINTA P/SELLOS ROLAPLICA NEGRA 60ML. AZOR	\$19.70	\$197.00
4.00	PIEZA	1STP	44121900	COJIN AZOR / SELLO PLASTICO # 1 SIN T MEDIDAS: 7 X 11 CM AZOR	\$22.50	\$90.00
15.00	PIEZA	755010	44111500	CHAROLA 3 NIVELES AZUL/GRIS T/CTA/OFI MAPED	\$174.00	\$2,610.00
12.00	PIEZA	60230	44121600	TIJERA P/OFICINA MAE MT-6 AC.IOX.15.2 MAE	\$22.50	\$270.00
20.00	PIEZA	MLP20U	31201600	LAPIZ PRITT MEDIANO 20GR PS20 PRITT	\$18.80	\$376.00
5.00	PIEZA	T504120AL	44103100	TINTA EPSON NEGRO L4150/L4160 127 ML	\$208.00	\$1,040.00
5.00	PIEZA	T504420AL	44103100	TINTA EPSON AMARILLO L4150/L4160 70 M	\$170.00	\$850.00
5.00	PIEZA	T504220AL	44103100	TINTA EPSON CYAN L4150/L4160 70 ML	\$170.00	\$850.00
5.00	PIEZA	T504320AL	44103100	TINTA EPSON MAGENTA L4150/L4160 70 ML	\$170.00	\$850.00

<b>Subtotal</b>	\$97,477.50
<b>IVA:</b>	\$15,596.40
<b>TOTAL:</b>	\$113,073.90

**Importe con letra:**

Ciento Trece Mil Setenta y Tres Pesos 90/100 M.N.

**Cadena original del complemento de certificación digital del SAT:**

||1.1|4757af6c-0e9b-426f-9738-548b15cedb05|2018-12-21T10:25:43|DIG130917F9A||anPWV3bNgFHCZutIxNkbrFPaX4xUhK48fk4yAb+dZo6/Om0EfyhQSUBSgY3WyF9fjzSVD25MV1kEeUS7Ti6fa7y6cSk+M2cJc6iOEqLhH2JOLr6yNDYcbOxODQMLA80qoByWdGce5y7KpTpyta/pFJLwX1enfRYkd56WXV0hg03pudpZ50UsOsPo9G6o1YuDDqv1OH9Vyb2fMLEtDkUqu3dlViv93MJQbbv7mMt+QUjQgfPHzpdPEDZd4RQuwNnVRMEC3AUvmWRHtuBg8cR1oYHkFuy8cvV5H9qOomueA8u/3dY9PBL0vkPMZMSwVwdoCIiNiildfRILFbp8ktg==|0000100000411500203||

**Este documento es una representación impresa de un CFDI****Sello digital del Emisor:**

anPWV3bNgFHCZutIxNkbrFPaX4xUhK48fk4yAb+dZo6/Om0EfyhQSUBSgY3WyF9fjzSVD25MV1kEeUS7Ti6fa7y6cSk+M2cJc6iOEqLhH2JOLr6yNDYcbOxODQMLA80qoByWdGce5y7KpTpyta/pFJLwX1enfRYkd56WXV0hg03pudpZ50UsOsPo9G6o1YuDDqv1OH9Vyb2fMLEtDkUqu3dlViv93MJQbbv7mMt+QUjQgfPHzpdPEDZd4RQuwNnVRMEC3AUvmWRHtuBg8cR1oYHkFuy8cvV5H9qOomueA8u/3dY9PBL0vkPMZMSwVwdoCIiNiildfRILFbp8ktg==

**Sello digital del SAT:**

dlA7zMrLs+qmyeYv5i8d4u/7VTHHHW5tQcBFH3irJhrCi2OpDJEss4bnYXa5VAK9VJZKd3QaepdMqlpK8jUMfJjw4WPk9Tg2TFN/PPzk46zdhsmplofiFrLoqJxbJgiyUfKZeocAcnTEJ0+aqGyqq4pX/jbOL6Q/e5Mmx8ahXjvezq5H2EWhEHthOAMgPRjom1Q99VozS8C+BjtHhCVSWXry/nxhli8N6lKbduQ9VrUad6VucSoNqT3TTmdjM5mGJ0ANA9AcQK8RDdlnoD1Br5tNEwcJbrkINmKnn5BrjLJhaXR9iufuhHbp+cuRYQ8Qdep2Nu013ki5nB4fSinNGQ==

**Pago en una sola exhibición Régimen fiscal: Régimen general de ley personas morales****Pagaré incondicionalmente a nombre de Divermo S.A. de C.V. a su vencimiento. En el supuesto incumplimiento del pago, se cargarán intereses moratorios (5% mensual).**

<b>RFC emisor:</b>	MOGF891011BA8	<b>Folio fiscal:</b>	60552738-C01C-4947-BF9F-B55E3304B70A
<b>Nombre emisor:</b>	FIDEL ENRIQUE MONDRAGON GARCIA	<b>No. de serie del CSD:</b>	00001000000411929961
<b>Folio:</b>	3	<b>Serie:</b>	B
<b>RFC receptor:</b>	IMM100301HH1	<b>Código postal, fecha y hora de emisión:</b>	06700 2018-10-12 11:19:21
<b>Nombre receptor:</b>	INSTITUTO MUNICIPAL DE LAS MUJERES REGIAS	<b>Efecto de comprobante:</b>	Ingreso
<b>Uso CFDI:</b>	Gastos en general	<b>Régimen fiscal:</b>	Incorporación Fiscal

### Conceptos

Clave del producto y/o servicio	No. identificación	Cantidad	Clave de unidad	Unidad	Valor unitario	Importe	Descuento	No. de pedimento	No. de cuenta predial	
86132000		1	E48		30172.42	30172.42				
<b>Descripción</b>	Coordinación y seguimiento de capacitaciones en Perspectiva de Género y Prevención de la Violencia.				<b>Impuesto</b>	<b>Tipo</b>	<b>Base</b>	<b>Tipo Factor</b>	<b>Tasa o Cuota</b>	<b>Importe</b>
					IVA	Traslado	30172.42	Tasa	16.0000%	4827.59

<b>Moneda:</b>	Peso Mexicano	<b>Subtotal</b>		\$ 30,172.42
<b>Forma de pago:</b>	Transferencia electrónica de fondos (incluye SPEI)	<b>Impuestos Traslados</b>	IVA 16.0000%	\$ 4,827.59
<b>Método de pago:</b>	Pago en una sola exhibición	<b>Total</b>		<b>\$ 35,000.01</b>

#### Sello digital del CFDI:

QSTueOLakSz0idX9CuFgCRRq+H8cMMPZYb8DGqS0xKd//1AI3FhgE+SGI93EhZzNy66y4A0Epm5d0HIV3iodbmMFxyCxoU2Sj73NPV/RPZpC5xsZKNKZCgOQi4e6E+hik2bRLmyYdQ5YM1Jcj5UvMIgIB3Rses1Qz+q+4cBoqmSpxD8PaiYSlbel+nztg3xgx+zOLUuhhUyt9Xwb7avQPg0Lhd4jdbCIPnVCPfI02AH0954FMo//ffzwyhjZoqBPewIR/GTVM94BcJ0IP59yZ+0pZ9uqygN9m1uLrMK1ALn6eIDjMes0tclcUAAtLvtbnbYdVwKucfWP/7+OE+mkXA==

#### Sello digital del SAT:

VtGhOELifOZQisLffMutbluGfv6onIPzJBOKL/oNN6XrDaapTOCE42i2FKSetE/oEpIhETcMLZHdhg3qMtkfpEN1mmf411aCJY6j8elb5bS0M0vHFUIR8MxkasvdQeJEE9KCIDMws4BZoQEIX1Ztgg4fDTUsH7awuxrDnHuJ7AmfsOfXwr8j9J72WeDun62YhzgID9bYyh9z3L0ks086mfl9JV2jDSQg676woBFq1d8rIUms6N0hKua2omN1Njst13XpPb1R+Scj/IH3eCS9gd4t5YRuY+mjcShf/T2Osn0f5mtne4jeH6f4emoOeSm+z/bWDINU02ilmRiOw==

#### Cadena Original del complemento de certificación digital del SAT:

||1.1|60552738-C01C-4947-BF9F-B55E3304B70A|2018-10-12T11:23:34|SAT970701NN3|QSTueOLakSz0idX9CuFgCRRq+H8cMMPZYb8DGqS0xKd//1AI3FhgE+SGI93EhZzNy66y4A0Epm5d0HIV3iodbmMFxyCxoU2Sj73NPV/RPZpC5xsZKNKZCgOQi4e6E+hik2bRLmyYdQ5YM1Jcj5UvMIgIB3Rses1Qz+q+4cBoqmSpxD8PaiYSlbel+nztg3xgx+zOLUuhhUyt9Xwb7avQPg0Lhd4jdbCIPnVCPfI02AH0954FMo//ffzwyhjZoqBPewIR/GTVM94BcJ0IP59yZ+0pZ9uqygN9m1uLrMK1ALn6eIDjMes0tclcUAAtLvtbnbYdVwKucfWP/7+OE+mkXA==|00001000000403258748||

**RFC del proveedor de certificación:** SAT970701NN3 **Fecha y hora de certificación:** 2018-10-12 11:23:34

**No. de serie del certificado SAT** 00001000000403258748





<b>RFC emisor:</b>	MOGF891011BA8	<b>Folio fiscal:</b>	87E8D5F1-6EA5-4674-9C61-A5A7709BFDD2
<b>Nombre emisor:</b>	FIDEL ENRIQUE MONDRAGON GARCIA	<b>No. de serie del CSD:</b>	00001000000411929961
<b>Folio:</b>	4	<b>Serie:</b>	B
<b>RFC receptor:</b>	IMM100301HH1	<b>Código postal, fecha y hora de emisión:</b>	06700 2018-11-09 10:54:15
<b>Nombre receptor:</b>	INSTITUTO MUNICIPAL DE LAS MUJERES REGIAS	<b>Efecto de comprobante:</b>	Ingreso
<b>Uso CFDI:</b>	Gastos en general	<b>Régimen fiscal:</b>	Incorporación Fiscal

### Conceptos

Clave del producto y/o servicio	No. identificación	Cantidad	Clave de unidad	Unidad	Valor unitario	Importe	Descuento	No. de pedimento	No. de cuenta predial	
86132000		1	E48		30172.42	30172.42				
<b>Descripción</b>	Coordinación y seguimiento de capacitaciones en Perspectiva de Género y Preven ción de la Violencia.				<b>Impuesto</b>	<b>Tipo</b>	<b>Base</b>	<b>Tipo Factor</b>	<b>Tasa o Cuota</b>	<b>Importe</b>
					IVA	Traslado	30172.42	Tasa	16.0000%	4827.59

<b>Moneda:</b>	Peso Mexicano	<b>Subtotal</b>		\$ 30,172.42
<b>Forma de pago:</b>	Transferencia electrónica de fondos (incluye SPEI)	<b>Impuestos Traslados</b>	IVA 16.0000%	\$ 4,827.59
<b>Método de pago:</b>	Pago en una sola exhibición	<b>Total</b>		<b>\$ 35,000.01</b>

#### Sello digital del CFDI:

VSTca0/j+cBmbU8hOzzDg2oSwnpw5UUbYcD6ovuxgBonPhkOXrapuGnlwI94gZexmyQNZVG6aS+8Nm3Mk9+B2S2cw+pmMI7alQ6QjYhoH7xl4rhEy+XinT9/h0UeDD03U0eo6MXzF7IJ+uFvabXMgu9zO4G8QBmoiLNN13cNYbunIMEiHvwbyz2+tU4cSsNgaFFlrQlZrKHfI3Psc8Na+ariCrDt0xx+GW4xFnRcn6Hi9cMSC30femQX44bYizR3GZOW5cA6h6lpwGOp1GojpnNHRXXRHV+gcfpDEoOUs/wKs6Teih9LE/jQlevbV6SME8AwezAl8pmXjJlnoRhKEA==

#### Sello digital del SAT:

eYSNR3tW9PZ6uWjpSieNoGlnES9OeVTFv1o6clzO55EFxlq+/hRYcZCP5P2Awlb+Fr8cmSH9p35YZ0HcHeOmsGHjFdyRGIW7AWCdNLnnjLmFosj7+mi8ztMJ1Wc5vuEAhp0QPh1zIXKXQjMS9Md38Q/4xRBAPUk5Z6oSrpBADgmjxAUpznj9663j/pBCb+wSWYK4ZVUitbLpKu04oZnZo2BNQEQir6ITuziRcGkGJcnPyvL9cpJwIO6PKGf9xZVucYqHXA+efbp99HZ3jiyoz5Z4xK3wIUyhIhbhdvliiWcbymM5CS/kvMa9I037Z2v5t3q9Y9+nwUhLIIVLRBYNCg==

#### Cadena Original del complemento de certificación digital del SAT:

||1.1|87E8D5F1-6EA5-4674-9C61-A5A7709BFDD2|2018-11-09T10:57:46|SAT970701NN3|VSTca0/j+cBmbU8hOzzDg2oSwnpw5UUbYcD6ovuxgBonPhkOXrapuGnlwI94gZexmyQNZVG6aS+8Nm3Mk9+B2S2cw+pmMI7alQ6QjYhoH7xl4rhEy+XinT9/h0UeDD03U0eo6MXzF7IJ+uFvabXMgu9zO4G8QBmoiLNN13cNYbunIMEiHvwbyz2+tU4cSsNgaFFlrQlZrKHfI3Psc8Na+ariCrDt0xx+GW4xFnRcn6Hi9cMSC30femQX44bYizR3GZOW5cA6h6lpwGOp1GojpnNHRXXRHV+gcfpDEoOUs/wKs6Teih9LE/jQlevbV6SME8AwezAl8pmXjJlnoRhKEA==|00001000000403258748||

**RFC del proveedor de certificación:** SAT970701NN3 **Fecha y hora de certificación:** 2018-11-09 10:57:46

**No. de serie del certificado SAT** 00001000000403258748





**FOLIO FISCAL**

571CE3CF-D0AF-49DD-8D84-6094F2566A94

Ref. Interna	F4120
Fecha de certificacion	2018-12-12T12:08:36
Fecha de emision	2018-12-12T07:09:11
Serie del Certificado SAT	00001000000412706402
Serie del Certificado del Contribuyente	00001000000403700319

**FORTE COMUNICACIONES,SA DE CV**

R.F.C. FCO970603C36  
 Av.Lazaro Cardenas 2932 INT. B OTE N° Ext. 2932 N° Int. B Col. Mirador Residencial  
 Monterrey Nuevo Leon Mexico CP.64910  
 Tel.81551116  
 (601) Persona moral del régimen general

**Lugar de expedición:**

FORTE COMUNICACIONES,SA DE CV  
 Av.Lazaro Cardenas 2932 INT. B OTE N° Ext. 2932 N° Int. B Mirador Residencial  
 Monterrey, Nuevo Leon, Mexico  
 CP.64910 Tel.81551111

**INSTITUTO MUNICIPAL DE LAS MUJERES REGIAS**

RFC: IMM100301HH1  
 AVE. CENTRIKA 110  
 CENTRIKA  
 MONTERREY NUEVO LEON CP. 64520

No. Remisión: :

Vencimiento:11 de Enero de 2019

CveProdServ	Descripción	Cantidad	Unidad de Medida	Precio Unitario	Subtotal	Base	Impuesto	Factor	Tasa	Importe
72151600	PROYECTO BARRA DE LUCES Y SIRENA ELECTRONICA: MARCA FEDERAL SIGNAL MODELO INTEGRITY TORRETA DE 51 " MÍNIMO, DIMENSIONES: (5.0 CM X 130.30 CM X 24.6 CM) UN NIVEL, PERFIL BAJO, AERODINÁMICO OMNIDIRECCIONAL, FABRICADA EN BASE DE ALUMINIO EXTRUIDO Y ANODIZADO DE ALEACIÓN REFORZADA, MONTAJE METÁLICO PERMANENTE PARA EL TOLDO DE LA UNIDAD ( VEHÍCULO ), DOMOS DELANTEROS Y TRASEROS DE POLICARBONATO EN COLOR CRISTAL ASÍ MISMO QUE EL PROPIO LED EMITA EL COLOR DE LUZ , QUE PERMITA INSTALACIÓN "PLUG-N-PLAY"	1.0000	(E48) Servicio	80,535.0000	80,535.0000	80535.0000	002 IVA	Tasa	0.16	12885.6000
72151600	PROYECTO SISTEMA DE SIRENA Y CAJA DE SWITCHES A CONTROL REMOTO 100 WATTS DE POTENCIA MODELO: 650001 MARCA: FEDERAL SIGNAL ESPECIFICACIONES - TONO HORN (PATO) ACTIVADO DESDE EL CONTROL - PRIORITARIO - 6 SWITCHES PARA CONTROL DE LUCES DE TORRETA. - MICRÓFONO INTEGRADO. - INTERCONEXIÓN A RADIO Y AJUSTE DE VOLUMEN. - OPERA A 12 VCD. - 8 A. - 100 W	1.0000	(E48) Servicio	13,845.0000	13,845.0000	13845.0000	002 IVA	Tasa	0.16	2215.2000
72151600	PROYECTO BOCINA DE 100 W DE POTENCIA DE SALIDA, DE LA MISMA IMPEDANCIA Y ADECUADA A LA SALIDA DEL MODULO DE CONTROL CENTRAL, CON BASE METÁLICA PARA SUJECIÓN, RESISTENTE A LA INTEMPERIE, VIBRACIÓN Y CORROSIÓN, PARA SER INSTALADA EN LA PARTE FRONTAL DE LA UNIDAD EN FORMA OCULTA.	1.0000	(E48) Servicio	7,306.2800	7,306.2800	7306.2800	002 IVA	Tasa	0.16	1169.0048
72151600	PROYECTO SISTEMA DE DOS PARES CORNER LED OCULTOS PARA FAROS Y CALAVERAS. INCLUYE CONCHA PARA INSTALACION EN EXTERIOR. MARCA FEDEREAL SIGNAL. LEDS EN COLOR ROJO/AZUL. MODELO 416700-RB. PRECIO UNITARIO POR MODULO DE LUZ CON FUENTE DE ALIMENTACIÓN. CARACTERÍSTICAS:FÁCIL INSTALACIÓN 6 LED DE ALTA POTENCIA 30 PATRONES DE DESTELLO 10 - 16 VCD COLOR: AZUL-ROJO	1.0000	(E48) Servicio	10,140.0000	10,140.0000	10140.0000	002 IVA	Tasa	0.16	1622.4000
72151600	PROYECTO SISTEMA DE LUCES DE 6 LEDS SPLIT BICOLOR CON 25 PATRONES DE FLASHEO, PROTECCIÓN CONTRA POLARIDAD INVERTIDA Y DESCARGAS DE CORRIENTE, COLOCADAS EN LA PARRILLA.	1.0000	(E48) Servicio	7,566.0000	7,566.0000	7566.0000	002 IVA	Tasa	0.16	1210.5600
72151600	PROYECTO SUMINISTRO DE BARRERA CENTRAL PARA PROTECCIÓN DE LA UNIDAD DE POLICÍA, ESTA SE DEBERÁ DE INSTALAR EN LA FACIA DELANTERA SIN PERFORAR AL INSTALAR SOBRE LA ESTRUCTURA DEL VEHÍCULO. ESTARÁ FORMADA POR 2 PLACAS VERTICALES DE ACERO ROLADO EN CALIENTE CALIBRE 0.187 PULG , CON PROTECTORES FRONTALES DE PVC COLOR NEGRO DE ALTA RESISTENCIA UNIDOS ENTRE SÍ POR 2 TRAVESAÑOS CUADRADOS , INCLUIRÁ KIT DE SOPORTE BRACKETS DE MONTAJE ORIGINAL SIN MODIFICAR LA FACIA . DIRECTAMENTE SOBRE LA ESTRUCTURA INTERNA DE LA DEFENSA, INCLUIDA TODA LA TORNILLERÍA, EL ACABADO SERÁ CON PINTURA ELECTROESTÁTICA EN POLVO COLOR NEGRO MATE	1.0000	(E48) Servicio	6,800.0000	6,800.0000	6800.0000	002 IVA	Tasa	0.16	1088.0000
72151600	PROYECTO SUMINISTRO E INSTALACION DE EXTENSION DE DEFENSA TRASERA RESPETANDO ORIGINAL, FABRICADA CON LAMINA RESPETANDO ORIGINAL, FABRICADA CON LAMINA ANTIDERRAPANTE CAL. 14 REFORZADA CON SOPORTES DE ANGULO DE 3/16 X 11/4, SOLDADA CON	1.0000	(E48) Servicio	9,900.0000	9,900.0000	9900.0000	002 IVA	Tasa	0.16	1584.0000

	PLACA DE 1/2 X 4 AL TIRON COMO REFUERZO ASI COMO SOLDADA A LAS PUNTAS									
72151600	PROYECTO SISTEMA DE LUCES ALTERNANTE INSTALACIÓN DE UN SISTEMA TIPO WIG WAG PARA OPERAR EN FORMA INTERMITENTE Y SINCRONIZADA LAS LUCES ALTAS DEL VEHÍCULO (FAROS DELANTEROS), MEDIANTE UN SWITCH DE USO RUDO UBICADO EN LA CONSOLA DE CONTROLES	1.0000 (E48) Servicio	4,500.0000	4,500.0000	4500.0000	002 IVA	Tasa	0.16	720.0000	
72151600	PROYECTO CENTRO DE CARGA INDEPENDIENTE CONECTADO DIRECTAMENTE A LA BATERÍA CON SALIDAS PROTEGIDAS POR FUSIBLES ADECUADOS PARA CADA ACCESORIO DEPENDIENDO DEL CONSUMO MÁXIMO DE CORRIENTE DE CADA UNO, EL CENTRO DE CARGA ESTARA RESPALDADO POR UNA BATERÍA EXTRA AISLADA MARCA OPTIMA MODELO D34/78 Y ÉSTA CONTARA CON CORTE DE ENERGÍA AUTOMÁTICO DE LA FUENTE PRINCIPAL DEL VEHÍCULO CUANDO ESTE SE ENCUENTRE CON EL MOTOR APAGADO PARA EVITAR LA DESCARGA DE LA BATERÍA PRINCIPAL, PERO AL ESTAR ENCENDIDO SE CARGARA DE FORMA ADECUADA. SE CONSIDERAN TODOS LOS ACCESORIOS NECESARIOS PARA INSTALAR Y FIJAR ESTE SISTEMA DENTRO DEL VEHÍCULO. GARANTÍA DE 1 AÑO CONTRA DEFECTOS DE FABRICACIÓN Y VICIOS OCULTOS	1.0000 (E48) Servicio	10,900.0000	10,900.0000	10900.0000	002 IVA	Tasa	0.16	1744.0000	0
72151600	PROYECTO ROTULACION DE UNIDAD EN VINIL FRANJA BLANCA OPACO, REFLEJANTE 3M, ESTRELLAS, NUMEROS DE UNIDAD SEGÚN DISEÑO, CON CAPA DE VINIL TRANSPARENTE 3M Y SELLADOR PARA SU PROTECCION	1.0000 (E48) Servicio	10,736.0000	10,736.0000	10736.0000	002 IVA	Tasa	0.16	1717.7600	0

Impuestos Traslados: 25956.52      Impuestos Retenidos: 0.00      Subtotal: 162,228.28  
 002 IVA TASA 0.16      25956.52      IVA 16%: 25,956.52  
**Importe:** CIENTO OCHENTA Y OCHO MIL CIENTO OCHENTA Y CUATRO PESOS 80/100 M.N. **Moneda:**MXN Pesos Mexicanos **TC:**1.000000      Total: 188,184.80

**Condiciones de la venta**  
 Condición de pago      Crédito      Método de Pago      (PPD) Pago en parcialidades o diferido  
 Forma de pago      99 Por Definir      Uso del Cfdi      (G03) Gastos en general  
 Lugar de expedición      64910      Tipo de Comprobante      (I) Ingreso Version 3.3

PAGARE	LUGAR DE EXPEDICION	FECHA	BUENO POR	PAGARE
	Monterrey Nuevo Leon	2018-12-12	188,184.80	F4120
DEBO(EMOS) Y PAGARE(MOS) INCONDICIONALMENTE POR ESTE PAGARE A LA ORDEN DE FORTE COMUNICACIONES,SA DE CV EN Monterrey Nuevo Leon O EN CUALQUIER OTRO LUGAR DONDE SE ME (NOS) REQUIERA EL PAGO A ELECCIÓN DEL ACREEDOR EL DIA [11 de Enero de 2019] LA CANTIDAD DE 188,184.80 VALOR RECIBIDO A MI(NUESTRA) ENTERA SATISFACCIÓN DESDE LA FECHA DE VENCIMIENTO DE ESTE DOCUMENTO HASTA EL DIA DE SU LIQUIDACIÓN CAUSARÁ INTERESES MORATORIOS A RAZÓN DEL % FIJO MENSUAL.				
<b>NOMBRE Y DATOS DEL DEUDOR</b>			ACEPTO(AMOS)	
INSTITUTO MUNICIPAL DE LAS MUJERES REGIAS AVE. CENTRIKA 110 CENTRIKA MONTERREY, NUEVO LEON C.P. 64520			FIRMA(S)	



Cadena original del complemento de certificación digital del SAT:

RFC del proveedor de certificación: FEL100622S88

II1.1I571CE3CF-D0AF-49DD-8D84-6094F2566A94I2018-12-12T12:08:36IFEL100622S88IIUT1k7UrJNgqqDe5LDRcepcMhrHC2XUF9yV7S+MoQvgZSdKk41u3Q2uhy5qL2b9+U+e+I8Dfgr8Wb6/U9KsBILQgPeRWre/GfiBkkQ9h1K/SIINrU1ZOMY8VyT5Hu7Hv5V9Yb6ww4U0uxlBKf5GsPPMmF/bwQ6ouc5Kdrm8/fWYDW8XwGQHMPqzuR62yA+15R0YhRUS5hfaNQ2V2gQevlerDr5KEGgxQi20mt87chi1opNR6h61ac+1YstZKYcoiYT4aRDZktyZNgFr62NyTCzmCSQ2UJY0VYazg2E3HfwupLuphzbza1GxxknAs5mw/ozvJ5n0xy1BhTV37Zw==I00001000000412706402II  
 SELLO DIGITAL SAT:  
 MuIFLFDKLCt+AgX6UjQGIpAhObSSAfK6UHuD0Bcc9CEpIOVL65+0d7vmR9owX/2EfrKIsqRiu6hVRvCLCC3KqPICLHoJ+QVmUigCQDqQi6x0OJYaqDDC4/uskAIUe9PLzDY5I9KT7pvhEHjDRKXIEMnJh2fcDVW5qcVJKurEyPxQG+KS1Mmgup0jErpiRaeamGoCLT2dXqnp4qSNcsHIKUf7wnDppyOCZPD50yERVnL6CJE/DbweOLCHTA7430XrG3w906oXHlwlvBE8GvmWXT18CdWpiCq+ahN4Y9XC5CEy+SH4MtmCCRnNuNIFa3rRhDdLuW7YgWbxPFZcuew==  
 SELLO DIGITAL DEL CFDI:  
 iUT1k7UrJNgqqDe5LDRcepcMhrHC2XUF9yV7S+MoQvgZSdKk41u3Q2uhy5qL2b9+U+e+I8Dfgr8Wb6/U9KsBILQgPeRWre/GfiBkkQ9h1K/SIINrU1ZOMY8VyT5Hu7Hv5V9Yb6ww4U0uxlBKf5GsPPMmF/bwQ6ouc5Kdrm8/fWYDW8XwGQHMPqzuR62yA+15R0YhRUS5hfaNQ2V2gQevlerDr5KEGgxQi20mt87chi1opNR6h61ac+1YstZKYcoiYT4aRDZktyZNgFr62NyTCzmCSQ2UJY0VYazg2E3HfwupLuphzbza1GxxknAs5mw/ozvJ5n0xy1BhTV37Zw==

Este documento es una representación impresa de un CFDI.

Régimen Fiscal: 621 - Incorporación Fiscal  
 AV. CALZADA UNION 13489, Hacienda los Morales Sector 3 San Nicolás de los  
 Garza, Nuevo León  
 País: México CP.66496  
 Correo:

Receptor	
Nombre:	INSTITUTO MUNICIPAL DE LAS MUJERES REGIAS
RFC:	IMM100301HH1
Uso de CFDI:	P01-Por definir
Calle:	CENTRIKA 110
C.P.:	64520
Colonia:	Centrika
Estado:	Nuevo León
Municipio:	Monterrey
País:	México

**Información del Pago**

Forma de pago:	03-Transferencia electrónica de fondos	Moneda:	MXN	Condiciones de Pago:	contado
Método de pago:	PUE-Pago en una sola exhibición	Tipo de Cambio:	1		

Clave	No. Ident.	Cant.	Cve. Uni.	Unidad	Descripción	Precio	Descto	Impuesto	Importe
43211507	DESKLEN	8.00	H87	Pieza	Desktop Lenovo IdeaCentre 310S , Procesador Intel Celeron J3355 (hasta 2.5 GHz), Memoria de 4GB DDR3L, Disco Duro de 500GB, Video Intel HD Graphics 500, Unidad Óptica DVD±R/RW, S.O. Windows 10 Home (64 Bits)	\$7,980.00	\$0.00	IVA-16 \$10,214.40	\$63,840.00
43211900	MONHP18	8.00	H87	Pieza	Monitor LED DELL E1916HV de 18.5", Resolución 1366 x 768, 5 ms.	\$1,995.00	\$0.00	IVA-16 \$2,553.60	\$15,960.00
43211500	LAPHP	2.00	H87	Pieza	Laptop HP 240 G6: Procesador Intel Core i3 6006U (2.00 GHz), Memoria de 4GB DDR3L, Disco Duro de 500GB, Pantalla de 14" LED, Video HD Graphics 520, Unidad Óptica No Incluida, S.O. Windows 10 Pro (64 Bits)	\$14,628.00	\$0.00	IVA-16 \$4,680.96	\$29,256.00
45101515	MEPSON	2.00	H87	Pieza	Multifuncional Epson EcoTank L4150, Impresora, Copiadora y Escáner, Sistema de Tanques de Tinta, Wi-Fi, USB.	\$4,387.00	\$0.00	IVA-16 \$1,403.84	\$8,774.00

**CFDI Relacionado**

Tipo Relación:	CFDI Relacionado
----------------	------------------

Importe con letra: (CIENTO TREINTA Y SEIS MIL SEISCIENTOS OCHENTA Y DOS MXN 80/100)	Subtotal:	\$117,830.00
	Subtotal Neto:	\$117,830.00
	IVA 16 %	\$18,852.80
	<b>Total:</b>	<b>\$136,682.80</b>

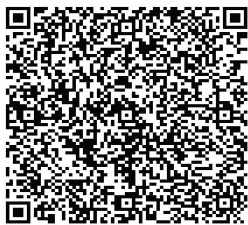

**Sello digital**  
 ERYQICcTjNMaCpGpcURUcU7731CCtdedv2FO19WXZ2zdGXl0mac0BWCgHjKmPxyRmO5V042SQuMIIWga4mb3PT5IDJ7IASVgdLNFIOYgOxRkXqWj4K0i0EUY8TY0riWgkeqZ  
 z9f9SEHKEi+wMrZM9oblw2uEdp2zSdWZ9bICZx67iGu5BNWN1KNWjP7VRjUr3HfOf/OR3XvBGpbbxstx3i6J5gZohCTLKx/Gzy74A5NsNPYK+9tN8lBlo9k/vbHY+kQSp2excOw+y  
 ydcGOOBDduXIXgceThyY02s33Ygyl2BkbbH0D3hz9Raf+o0fjVBTZWH3AAQ==

**Timbre Fiscal**  
 Lw7EklNgAL2r2uHzkXuHA84KoiH0WniaW4hNpKkz95nkQY1tae80pOGKXjofU1nYYUUVIANaCrct3BIAwBmq09Vzs1B2IzH8o6LX1yP2mmjVlPgoIwoQ1cSIQH9/8PoMF8ncHjth5e  
 EGRSEZU7FVMRbvJ0eD4STGWwVAg22SJKpJ65VgAeZxZGhlpPHgldE4hyzPYOugBj/G5aRkyoDt1Z1bFkdJHyH0dmnCN+H839DgLib77VnSHBaoXv7YsYkT3sMA+Eptz07JIGfR2  
 3DTPSOSP8WTRhS05VPoa4ehrZjCyhy44KcebNDCjzUdxsp3TPPPoXcTww9s/QFg==

**Cadena Original del complemento de certificación digital del SAT**  
 ||1.1|82a4439d-c628-4c18-a7a0-50f9f0f5b798|2018-12-20T17:23:00|CAD100607RY8|ERYQICcTjNMaCpGpcURUcU7731CCtdedv2FO19WXZ2zdGXl0mac0BWCgHjK  
 mPxyRmO5V042SQuMIIWga4mb3PT5IDJ7IASVgdLNFIOYgOxRkXqWj4K0i0EUY8TY0riWgkeqZz9f9SEHKEi+wMrZM9oblw2uEdp2zSdWZ9bICZx67iGu5BNWN1KN  
 WjP7VRjUr3HfOf/OR3XvBGpbbxstx3i6J5gZohCTLKx/Gzy74A5NsNPYK+9tN8lBlo9k/vbHY+kQSp2excOw+yydcGOOBDduXIXgceThyY02s33Ygyl2BkbbH0D3hz9Raf  
 +o0fjVBTZWH3AAQ==|00001000000406144089||

**Emisor**  
**GERARDO GARZA ESCAMILLA**  
**RFC: GAEG770419P41**  
 Lugar de expedición: 66496  
 Tipo de Comprobante: Ingreso

**Folio Fiscal UUID:**  
 3043ff0b-7a1c-470b-9f98-4eb4bba7f68d  
**Certificado Digital SAT:**  
 00001000000406144089  
**Certificado Digital:**  
 00001000000408230829  
**Fecha y Hora de Emisión:**  
 2018-12-20T17:28:18  
**Fecha de Timbrado:**  
 2018-12-20T17:32:43

Régimen Fiscal: 621 - Incorporación Fiscal  
 AV. CALZADA UNION 13489, Hacienda los Morales Sector 3 San Nicolás de los  
 Garza, Nuevo León  
 País: México CP.66496  
 Correo:

Receptor	
Nombre:	INSTITUTO MUNICIPAL DE LAS MUJERES REGIAS
RFC:	IMM100301HH1
Uso de CFDI:	P01-Por definir
Calle:	CENTRIKA 110
C.P.:	64520
Colonia:	Centrika
Estado:	Nuevo León
Municipio:	Monterrey
País:	México

Información del Pago										
Forma de pago:	03-Transferencia electrónica de fondos				Moneda:	MXN	Condiciones de Pago:	contado		
Método de pago:	PUE-Pago en una sola exhibición				Tipo de Cambio:	1				
Clave	No. Ident.	Cant.	Cve. Uni.	Unidad	Descripción	Precio	Descto	Impuesto	Importe	
45121504	CAMCANO	2.00	H87	Pieza	Cámara Fotográfica Digital Canon PowerShot SX60 HS, 16 MP, Zoom Óptico 65x, Video Full HD, Wi-Fi y NFC	\$13,564.00	\$0.00	IVA-16 \$4,340.48	\$27,128.00	
45111609	PROYNEC	2.00	H87	Pieza	Proyector NEC NP-VE303, Resolución hasta 1920 x 1080, Contraste 10,000:1 y 3000 ANSI-Lumens	\$14,762.00	\$0.00	IVA-16 \$4,723.84	\$29,524.00	
45111603	PANTR	2.00	H87	Pieza	Pantalla tripie para proyector Multimedia Screen de 84-- x 84--	\$3,058.00	\$0.00	IVA-16 \$978.56	\$6,116.00	

CFDI Relacionado	
Tipo Relación:	CFDI Relacionado

Importe con letra: (SETENTA Y DOS MIL OCHOCIENTOS DIEZ MXN 88/100)	<b>Subtotal:</b>	\$62,768.00
	<b>Subtotal Neto:</b>	\$62,768.00
	<b>IVA 16 %</b>	\$10,042.88
	<b>Total:</b>	\$72,810.88



**Sello digital**  
 LocUwJwFct0WSYnfaKO3Lld0PIYz/TWBjvAw73UvmpoQJRR3UcEGpMer6fCPFFmoq4GMOvynR4thQxLaPKel08UmNKdgaFACip9oUjUaElywu1AcAHDJW8An9PITIPbw6BvXQ06  
 OQR1ZY5QP3+eBBX9pQfd6KD5v+agjREJ0HbZJwLdJQBoY77n+FX0IMQIN+KIB8WSPBFwtlUZxkuudziub4GR0gmF/m9lWnR9P4ymnkvevl6mxuAbwZk822F3IMUR3szYFea6Fws9  
 a0P67urOCWVs8nEc0LcQrLcZGTpvkpk09L78TJBXVikLxYjnh6skZ9vxdQ==

**Timbre Fiscal**  
 aXvDIBN44W+H/8m5CTFFa2bhlg+7wouHvE4oU6E2IZ/AzGgjq3JkYrLJWAV83FD+bL5Zp8AUX3dggqcC0JUGK4U6NMKwZ1ZQYZVof0MClfgeUC97muUdR+YEKer8Lv0geUEdJ5  
 OhokpF1C8mLFFI2opmh3WYCTZVpBulg5kjk8ysLuZzE/uluLA7OWin7VTU8OOTGUQzE6YdjZufKc6sF7EQS/2OuoN49CqWsfggZgc+qqOw0ikUOsy1KNwCUln5bGni27b1CanJ0d  
 SzX6v2luwoyHhW00sYrQHJMrfrH23Cz7/x+x2eGTCNkcmuVjH/3n+dRINZ4rqA==

**Cadena Original del complemento de certificación digital del SAT**  
 ||1.1|3043ff0b-7a1c-470b-9f98-4eb4bba7f68d|2018-12-20T17:32:43|CAD100607RY8|LocUwJwFct0WSYnfaKO3Lld0PIYz/TWBjvAw73UvmpoQJRR3UcEGpMer6fCPFFm  
 oq4GMOvynR4thQxLaPKel08UmNKdgaFACip9oUjUaElywu1AcAHDJW8An9PITIPbw6BvXQ06QUR1ZY5QP3+eBBX9pQfd6KD5v+agjREJ0HbZJwLdJQBoY77n+FX0IMQ  
 IN+KIB8WSPBFwtlUZxkuudziub4GR0gmF/m9lWnR9P4ymnkvevl6mxuAbwZk822F3IMUR3szYFea6Fws9a0P67urOCWVs8nEc0LcQrLcZGTpvkpk09L78TJBXVikLxYjv  
 nh6skZ9vxdQ==|00001000000406144089||

Emisor  
**GILBERTO GARZA ESCAMILLA**  
**RFC: GAEG700509484**  
 Lugar de expedición: 66495  
 Tipo de Comprobante: Ingreso

**Folio Fiscal UUID:**  
 f2c2e7f7-63d5-4252-bf61-a4a5e3e3222e  
**Certificado Digital SAT:**  
 00001000000406144089  
**Certificado Digital:**  
 00001000000407949726  
**Fecha y Hora de Emisión:**  
 2018-12-27T18:10:27  
**Fecha de Timbrado:**  
 2018-12-27T18:21:17

Régimen Fiscal: 621 - Incorporación Fiscal  
 Calzada Union 1348L-10, Hacienda los Morales Sector 1 San Nicolás de los Garza,  
 Nuevo León  
 País: México CP.66495  
 Correo:

Receptor	
Nombre:	INSTITUTO MUNICIPAL DE LAS MUJERES REGIAS
RFC:	IMM100301HH1
Uso de CFDI:	G03-Gastos en general
Calle:	CENTRIKA 110
C.P.:	64520
Colonia:	Centrika
Estado:	Nuevo León
Municipio:	Monterrey
País:	México

Información del Pago										
Forma de pago:	99-Por definir				Moneda:	MXN	Condiciones de Pago:	contado		
Método de pago:	PPD-Pago en parcialidades o diferido				Tipo de Cambio:	1				
Clave	No. Ident.	Cant.	Cve. Uni.	Unidad	Descripción	Precio	Descto	Impuesto	Importe	
43222642	1	1.00	H87	Pieza	Cisco Systems Catalyst 2960-x 24 GigE PoE 370w, 4 X 1g Sfp	\$77,983.00	\$0.00	IVA-16	\$12,477.28	\$77,983.00
43211507	1	1.00	H87	Pieza	No Break Apc Br1500m2-Im - 15000 Va, 900 W, 16 H, Negro	\$9,164.00	\$0.00	IVA-16	\$1,466.24	\$9,164.00
39121522	1	2.00	H87	Pieza	Barra de contacto HTCM-1U-10c	\$3,500.00	\$0.00	IVA-16	\$1,120.00	\$7,000.00

CFDI Relacionado	
Tipo Relación:	CFDI Relacionado

Importe con letra: (CIENTO NUEVE MIL DOSCIENTOS DIEZ MXN 52/100)	<b>Subtotal:</b>	\$94,147.00
	<b>Subtotal Neto:</b>	\$94,147.00
	<b>IVA 16 %</b>	\$15,063.52
	<b>Total:</b>	\$109,210.52

prueba de pagare



**Sello digital**  
 NXkYhGQerm4zdf6cmDKN8slaBmrov9D5yWgRm6Q0GIVxr2ExDtHDeDXx8DyBn7JkkuLDOBzdlaxQCLFIlglF1EQ5cTTqb7ZjkMMZgt58PUBJQoIUYyitsVIA+63TW/FqWGet6lSjr  
 mE2CS9U6J0n/TTY3cqmq3OKCPxFfAOGfpz8W09Fix6XT/7/OWLv4+trO/Xb4EIFXH1F8CjPcngDifgwXWjToH6D7NoCWPdZiYy6fDgfy4m7hRiZgu24hPKVU28Or+6+Js8TN619DZOyC  
 D9NlLuyAh3haAriOgyvzCxEM2VleKjz+xBuachyG1a3rWkT0h8AmCDOjrBg==

**Timbre Fiscal**  
 Twd2Ozm9wAeFYWwUjFnr+KjTtedYuaWyxiz+IMiyl6xSD0P4aFzqe/leviGjHqlejHE4tkEZ4gb9i0DNrurPsNiO+KIGCsdvqOvkDKaS+va2AFylUwnA9JTFox2p0qDQrjv8U+Uj8Uw  
 wHe8/6O911/p10G3MG9uUR+36RJY4FUh8AeMzFzPqFdBmBEofiuOY77KkIPPEZ8+8BA/tKvOfIadyIE3zAEnwrzXhKb5fgoFBsBvZ17x8il29nqtzXhLkVjGQ+GLQQJNMBrrFwly  
 BRo0AJELC+z9cEWnd8PvAolHMWmiwRar2kqjGwepFTelpBPM4GXcA==

**Cadena Original del complemento de certificación digital del SAT**  
 ||1.1|f2c2e7f7-63d5-4252-bf61-a4a5e3e3222e|2018-12-27T18:21:17|CAD100607RY8|NXkYhGQerm4zdf6cmDKN8slaBmrov9D5yWgRm6Q0GIVxr2ExDtHDeDXx8DyB  
 n7JkkuLDOBzdlaxQCLFIlglF1EQ5cTTqb7ZjkMMZgt58PUBJQoIUYyitsVIA+63TW/FqWGet6lSjrE2CS9U6J0n/TTY3cqmq3OKCPxFfAOGfpz8W09Fix6XT/7/OWLv4+tr  
 O/Xb4EIFXH1F8CjPcngDifgwXWjToH6D7NoCWPdZiYy6fDgfy4m7hRiZgu24hPKVU28Or+6+Js8TN619DZOyCD9NlLuyAh3haAriOgyvzCxEM2VleKjz+xBuachyG1a3rW  
 kT0h8AmCDOjrBg==|00001000000406144089|

**Emisor**

RFC: SADH670131AY0

Razón Social: Hilario Salinas Delgado

Regimen Fiscal: 612 - Personas Físicas con Actividades Empresariales y Profesionales

Lugar de expedición: 64810

Tipo de Cambio: 0.00

Fecha y hora de certificación

No. de serie del CSD del SAT

Forma de Pago

2018-12-21T17:31:11

00001000000403557578

99 - Por definir

**Receptor**

RFC: IMM100301HH1

Uso de CFDI: G03 - Gastos en general

Razón Social: INSTITUTO MUNICIPAL DE LAS MUJERES REGIAS

Cantidad	Clave Unidad	Descripción	Valor Unitario	Importe
7.000000	H87 - Pieza	Escritorio cubierta medida de 70 x 161. Con 2 cajones papeleros , 1 oficio, chapa, perforacion para cableado y correderas de extension. Acabado melaminico con cantos pvc rigidos anti impacto ClaveProdServ - 56101703 - Escritorios	6,700.000000	46,900.000000
14.000000	H87 - Pieza	Archivero medidas de 38 de frente x 56 de fondo x 69 de alto con 2 cajones papeleros y 1 tamaño carta, correderas de extension , chapa y jaladeras metalicas En acabado melaminico con cantos pvc rigidos anti impacto ClaveProdServ - 56101701 - Cajoneras o estanterías	2,810.000000	39,340.000000
9.000000	H87 - Pieza	Silla Secretarial respaldo en malla y asiento en tela con descansa brazos, piston neumatico y mecanismo reclinable ClaveProdServ - 56112104 - Sillas para ejecutivos	1,890.000000	17,010.000000
14.000000	H87 - Pieza	Sillas de visita respaldo y asiento en tela , estructura metalica ClaveProdServ - 56112103 - Sillas para visitantes	680.000000	9,520.000000
2.000000	H87 - Pieza	Juego de sala en vinipiel que consta de 1 sofa de 1 plaza, 1 love site y 1 sofa de 3 plazas con patas cromadas y poliuretano flexible ClaveProdServ - 56101502 - Sofás	22,318.960000	44,637.920000
1.000000	H87 - Pieza	Modulo de Recepcion recto de 300 horizontal, 60 de fondo, 115 de alto en 2 piezas con vistas frontales tono aluminio, cubierta interior de 60 x 300 con doble cajonera de 2 papeleros y 1 oficio con chapa y correderas de extension, cubierta en barra medida de 30 x 300 . Acabado melaminico con cantos pvc rigidos anti impacto ClaveProdServ - 56111512 - Paquetes de muebles para recepcion no modulares	20,672.410000	20,672.410000
1.000000	H87 - Pieza	Biombo doble estructura metalica cromada y cortina azul rey ClaveProdServ - 56111601 - Biombos (mamparas) para sistemas de paneles	2,568.980000	2,568.980000

Subtotal

180,649.31 MXN

IVAT 0.160000

28,903.889600 MXN

Total

209,553.20 MXN

**TOTAL EN LETRA:**

DOSCIENTOS NUEVE MIL QUINIENTOS CINCUENTA Y TRES PESOS 20/100 MXN

Método de Pago: PPD - Pago en parcialidades o diferido

Condiciones de Pago:

**Cadena original del complemento de certificación digital del SAT**

II1.117FF8B256-0578-11E9-AF26-00155D014009|2018-12-21T17:31:11|11TBN040609RKAIAZZWfWCrQFR2S9i4iaW48dcuZYAINFUT7+KXqO4lhPIDZivN/Ele1dVfLVq93ffo1Di8cuE63cFh7ALL23ZR4mv6CGASkxDxwJ8q+H1ZoGIRMYU7P3QMelymxetaBrIGZIUdVa1wPAwAEF3eN6QZExsZFRjPYFudORKYZxmwUrvTz6EbBbSMlyHg/lu7n7DKrbKul0FYsILk4yk/ZJTZAtpiyMLCYb9KV8KzQUXk2F3paFAFICQRFVLU0F115qDpzbM4rNqVWzuyf8hhNu7q8UnFFP6L2VDHsLfumKWb6fewSrBBSJg/nPZz+gi29FNq3GSXv2XpemdIQ==|00001000000403557578|

**Sello digital del emisor**

AZZWfWCrQFR2S9i4iaW48dcuZYAINFUT7+KXqO4lhPIDZivN/Ele1dVfLVq93ffo1Di8cuE63cFh7ALL23ZR4mv6CGASkxDxwJ8q+H1ZoGIRMYU7P3QMelymxetaBrIGZIUdVa1wPAwAEF3eN6QZExsZFRjPYFudORKYZxmwUrvTz6EbBbSMlyHg/lu7n7DKrbKul0FYsILk4yk/ZJTZAtpiyMLCYb9KV8KzQUXk2F3paFAFICQRFVLU0F115qDpzbM4rNqVWzuyf8hhNu7q8UnFFP6L2VDHsLfumKWb6fewSrBBSJg/nPZz+gi29FNq3GSXv2XpemdIQ==

**Sello digital del SAT**

g32m0iGTI7+R3NWCuSbdlF3tbRyaekpW8V5+P8mhD7xiVmhcj15MuitccTms82MM2Wf90cL5H12GjpC9AFceDUOKLFBcsiQ4al4K4c2JAv4LNF0Be1V2B6Zy27eaqB0gDWPACs5mKelvWXauulVNMu5oZSgHhub4sPjK8ZJ3L/vnClXrnq4U4P4yRIFILWcDDjD6j/JP+kt0MKr/2PvgEDCOomteBjF7Ce1vXLPyoBXQl45iCCrHj6l4Ddle2F6h2Vktuvu3GcIT+8tdPQu2JZji/3F0FGIGAWz7bX5d53U+m9qBsd3xYV9o61ZAGtp4diyH2Z05rV0A==



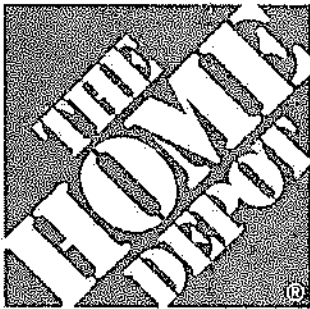

# HOME DEPOT MEXICO S. DE R.L. DE C.V.

DOMICILIO FISCAL  
C.P66267

R.F.C.HDM001017AS1  
601 General de Ley Personas Morales

Sucursal

THD-8710 NOGALAR  
AVENIDA NOGALAR SUR 130  
CUAUHTEMOC C.P. 66450  
SAN NICOLAS DE LOS GARZA NUEVO LEON  
TEL: (81) 8305 4800  
12/28/18, Reg: B710, Tran: 09142, Caja: 004

Cliente

Nombre: INSTITUTO MUNICIPAL DE LAS MUJERES REGIAS  
RFC: IMMI00301HH1  
Uso CFDI: G03 Gastos en general

Tipo de Comprobante

I Ingreso

Serie y Folio

3HGAJE 114994

No de Serie del Certificado del CSD:

00001000000406525772

Lugar, fecha y hora de emisión

C.P. Sucursal 66450  
2018/12/28T12:53:04

Folio Fiscal

446E00CF-FBF6-7C5A-9551-8C44F5FED058

No. de Serie del Certificado del SAT:

00001000000402636111

Fecha y hora de certificación:

2018-12-28T12:53:53-0600

Numero de identificación	Cantidad	Clave producto	Clave unidad	Unidad	Descripción	Precio Unitario	Importe
123081	1	52141602	H87	PIEZA	SECADORA 18KG MABE GRIS Impuesto: IVA Tasa/Cuota: 0.160000 Tipo Factor: Tasa Importe \$1655.035199 Base: 10343.970000	\$10,343.97	\$10,343.97 in
127230	1	52141501	H87	PIEZA	REFRIGERADOR MABE 11P GRAPITO Impuesto: IVA Tasa/Cuota: 0.160000 Tipo Factor: Tasa Importe \$1034.345599 Base: 6464.660000	\$6,464.66	\$6,464.66 in
119134	1	52141601	H87	PIEZA	LAVADORA WHIRLPOOL 16 KG BCA Impuesto: IVA Tasa/Cuota: 0.160000 Tipo Factor: Tasa Importe \$1034.345599 Base: 6464.660000	\$6,464.66	\$6,464.66 in
128450	1	52141500	H87	PIEZA	ESTUFA DE PISO 30 ACROS TIT Impuesto: IVA Tasa/Cuota: 0.160000 Tipo Factor: Tasa Importe \$889.516799 Base: 5559.480000	\$5,559.48	\$5,559.48 in
136551	1	48101702	H87	PIEZA	DESPACHADOR DE AGUA MABE FS BCO Impuesto: IVA Tasa/Cuota: 0.160000 Tipo Factor: Tasa Importe \$413.654399 Base: 2585.340000	\$2,585.34	\$2,585.34 in
128749	1	48101500	H87	PIEZA	MICROONDAS MABE 1.1 SILVER ESPEJO Impuesto: IVA Tasa/Cuota: 0.160000 Tipo Factor: Tasa Importe \$344.689599 Base: 2154.310000	\$2,154.31	\$2,154.31 in
122211	1	48101500	H87	PIEZA	CAMPANA MABE 80CM EMP ACERO INOX Impuesto: IVA Tasa/Cuota: 0.160000 Tipo Factor: Tasa Importe \$330.895999 Base: 2068.100000	\$2,068.10	\$2,068.10 in
708932	1	13102012	H87	PIEZA	TARJA DOBLE M110-22 Impuesto: IVA Tasa/Cuota: 0.160000 Tipo Factor: Tasa Importe \$141.931199 Base: 887.070000	\$887.07	\$887.07 in
136154	1	52152008	H87	PIEZA	CAPETERA KOBLLENZ 12TZAS DIG Impuesto: IVA Tasa/Cuota: 0.160000 Tipo Factor: Tasa Importe \$82.620799 Base: 516.380000	\$516.38	\$516.38 in
Método de pago: PUE Pago en una sola exhibición						Subtotal	\$37,043.97
Forma de pago: 03 Transferencia electrónica de fondos						Descuento	\$0.00
Condiciones Pago: Pagado						IVA(16%)	\$5,927.00
Moneda MXN						Total	\$42,971.00
Total con letra							
(CUARENTA Y DOS MIL NOVECIENTOS SETENTA Y UN PESOS 01/100 M.N.)							
Las diferencias de centavos que se puedan presentar, son producto del redondeo en los importes.							



**RFC emisor:** ITS171212714  
**Nombre emisor:** INNOVACION PARA LA TRANSFORMACION SOCIAL Y COMUNITARIA AC  
**Folio:** 4  
**RFC receptor:** IMM100301HH1  
**Nombre receptor:** INSTITUTO MUNICIPAL DE LAS MUJERES REGIAS  
**Uso CFDI:** Gastos en general

**Folio fiscal:** EBC7CD83-CDF6-443E-AC3D-82C5F49C2949  
**No. de serie del CSD:** 00001000000412016709  
**Código postal, fecha y hora de emisión:** 66055 2018-09-13 11:03:06  
**Efecto de comprobante:** Ingreso  
**Régimen fiscal:** General de Ley Personas Morales

**Conceptos**

Clave del producto y/o servicio	No. identificación	Cantidad	Clave de unidad	Unidad	Valor unitario	Importe	Descuento	No. de pedimento	No. de cuenta predial	
93141511		1	E48		183189.66	183189.66				
<b>Descripción</b>	SERVICIOS DE CONSULTORIA E INVESTIGACION SOBRE VIOLENCIA DE GENERO EN EL MUNICIPIO DE MONTERREY, MES DE AGOSTO				<b>Impuesto</b>	<b>Tipo</b>	<b>Base</b>	<b>Tipo Factor</b>	<b>Tasa o Cuota</b>	<b>Importe</b>
					IVA	Traslado	183189.66	Tasa	16.0000%	29310.35

**Moneda:** Peso Mexicano  
**Forma de pago:** Transferencia electrónica de fondos (incluye SPEI)  
**Método de pago:** Pago en una sola exhibición

**Subtotal** \$ 183,189.66  
**Impuestos Traslados** IVA 16.0000% \$ 29,310.35  
**Total** \$ 212,500.01

**Sello digital del CFDI:**

ZFhGMNs9knRvFHL9Ux4mhoG4ldu/5omXWaTIV/kW4+6fnd359d1qmDdmfVRKxNP94Ma14Rfwudjx0GcZ50ujoHGGqLuugfr3R8vkOFk8DDU1HFo9zcltqnvLNK2A3Z1co0cZKWuMTqmlqDoUjf4mFhbL6PElski2PIFkhL4p+uMID13gTI0wF1yo33lrG6XmByLvXOGSP0jLREgHCaK2jqzFBvISEdFwAsivMceJF40A3BYSx2BdEhLGM4wIS4S6LQkuq5DHx7C+sDjPjQi/bx/YMnzjnhUdoC5XP+bTEa0FI4MtCCGnuve4fWC/QVI0VTkafJX5aAx4d5VSGwEKw==

**Sello digital del SAT:**

DMwqvoSgzyWd6+WJXMrB5032EHZFqAWxdWTFMj3dHpZIDNeSyjGlnz3Myuu/ef9foP9DqBelzdXs2zVn4qQhJam4SnH+LkZ15mdM7MqCBPzqQKt3Ole9KTwHETK9OasRPCBO3FeO2LlfCFEX8XuBY2i10ene22lilvqkl7E/bD3/LIXVBiAPJE5liqyF6XP0etFul5kinOHnLJc+Ya7Sgbl2QyJo7RoKLe1qlfoP2o0byMquViZNL7/Bhh5dYVzGpvMpmime8ZDbjgZ/R4ldz74oV+gCI/19Mla1CkERMpyjW3CEDIZ0TjXxqckmajHdZU56tqlbTR7ciqheg==

**Cadena Original del complemento de certificación digital del SAT:**

||1.1|EBC7CD83-CDF6-443E-AC3D-82C5F49C2949|2018-09-13T11:25:43|SAT970701NN3|ZFhGMNs9knRvFHL9Ux4mhoG4ldu/5omXWaTIV/kW4+6fnd359d1qmDdmfVRKxNP94Ma14Rfwudjx0GcZ50ujoHGGqLuugfr3R8vkOFk8DDU1HFo9zcltqnvLNK2A3Z1co0cZKWuMTqmlqDoUjf4mFhbL6PElski2PIFkhL4p+uMID13gTI0wF1yo33lrG6XmByLvXOGSP0jLREgHCaK2jqzFBvISEdFwAsivMceJF40A3BYSx2BdEhLGM4wIS4S6LQkuq5DHx7C+sDjPjQi/bx/YMnzjnhUdoC5XP+bTEa0FI4MtCCGnuve4fWC/QVI0VTkafJX5aAx4d5VSGwEKw==|00001000000403258748||

**RFC del proveedor de certificación:** SAT970701NN3 **Fecha y hora de certificación:** 2018-09-13 11:25:43  
**No. de serie del certificado SAT** 00001000000403258748



**RFC emisor:** ITS171212714 **Folio fiscal:** E6C05285-43AC-4CBE-89FD-6E26C56F579A  
**Nombre emisor:** INNOVACION PARA LA TRANSFORMACION SOCIAL Y COMUNITARIA AC **No. de serie del CSD:** 00001000000412016709  
**Folio:** 6 **Código postal, fecha y hora de emisión:** 66055 2018-10-08 11:42:51  
**RFC receptor:** IMM100301HH1 **Efecto de comprobante:** Ingreso  
**Nombre receptor:** INSTITUTO MUNICIPAL DE LAS MUJERES REGIAS **Régimen fiscal:** General de Ley Personas Morales  
**Uso CFDI:** Gastos en general

**Conceptos**

Clave del producto y/o servicio	No. identificación	Cantidad	Clave de unidad	Unidad	Valor unitario	Importe	Descuento	No. de pedimento	No. de cuenta predial	
93141511		1	E48		183189.66	183189.66				
<b>Descripción</b>	SERVICIOS DE CONSULTORIA E INVESTIGACION SOBRE VIOLENCIA DE GENERO EN EL MUNICIPIO DE MONTERREY, MES DE SEPTIEMBR E				<b>Impuesto</b>	<b>Tipo</b>	<b>Base</b>	<b>Tipo Factor</b>	<b>Tasa o Cuota</b>	<b>Importe</b>
					IVA	Traslado	183189.66	Tasa	16.0000%	29310.35

**Moneda:** Peso Mexicano **Subtotal** \$ 183,189.66  
**Forma de pago:** Transferencia electrónica de fondos (incluye SPEI) **Impuestos Trasladados** IVA 16.0000% \$ 29,310.35  
**Método de pago:** Pago en una sola exhibición **Total** \$ 212,500.01

**Sello digital del CFDI:**

DOVLVbFbburU3WTbsIVCIU9rbri8Rq11Fs2Pt7yCnFLIRuU9AKHbCQVnSG8le40a/Gj48n2SEr0nXAA7Uy4kJrjdtkgvcRluHJpn38N8Y6uuR/WHb5ONeRks8rYk/sYAuOgzhjYcJ1vnJlJvTuNlbm87U4WjlapWb3tqhilVmeixaicQehYshadsQrxeZLrrLvYG0WcEQZPdbeYySIBPiHI1x4Gc1sSU/cljRj85aQYNDR4qVm8dWvvpZuFtOcE+MWhI0V8FXLIDlaq1M2oFD7q91IZ6cQL+n/F+fEk4foypIVxhB29+YC2EalxaZOdH2dc9rKtpBLtwnG/IMk/4IPw==

**Sello digital del SAT:**

K4OZj9g/dFd8C+ICxKhXVbliTt9dYrS0s2Tq6LXauYHt7PIOIULaPZgwqkZose/OXgNFopJN+jPTinhU04GVEKI/q9OGdH8T8WGOIzPiLeYA3Bztd9/8DqzyPeysYQTJIBjIOpbyB1o7YMpKoVjNtlEbpX+BqfVO9/jh7TBDzfhJjwwWKRgOFUWOoQbvlv7C1M8DQOS2V3BsLms9/KkzlolMWB/daVolv0+DIMCY/J4ItSwf1Se0epwakNzpQ2j4sCsDnmZk5rHr4HK4MTMB5WFSlwuAeQ+IVHQ/o+Hh03PtyZ25XVbhgRnybPLVgEMdyPePa2m19KnRcFe7jm58pw==

**Cadena Original del complemento de certificación digital del SAT:**

||1.1|E6C05285-43AC-4CBE-89FD-6E26C56F579A|2018-10-08T11:48:58|SAT970701NN3|DOVLVbFbburU3WTbsIVCIU9rbri8Rq11Fs2Pt7yCnFLIRuU9AKHbCQVnSG8le40a/Gj48n2SEr0nXAA7Uy4kJrjdtkgvcRluHJpn38N8Y6uuR/WHb5ONeRks8rYk/sYAuOgzhjYcJ1vnJlJvTuNlbm87U4WjlapWb3tqhilVmeixaicQehYshadsQrxeZLrrLvYG0WcEQZPdbeYySIBPiHI1x4Gc1sSU/cljRj85aQYNDR4qVm8dWvvpZuFtOcE+MWhI0V8FXLIDlaq1M2oFD7q91IZ6cQL+n/F+fEk4foypIVxhB29+YC2EalxaZOdH2dc9rKtpBLtwnG/IMk/4IPw==|00001000000403258748||

**RFC del proveedor de certificación:** SAT970701NN3 **Fecha y hora de certificación:** 2018-10-08 11:48:58

**No. de serie del certificado SAT** 00001000000403258748



**RFC emisor:** ITS171212714  
**Nombre emisor:** INNOVACION PARA LA TRANSFORMACION SOCIAL Y COMUNITARIA AC  
**Folio:** 8  
**RFC receptor:** IMM100301HH1  
**Nombre receptor:** INSTITUTO MUNICIPAL DE LAS MUJERES REGIAS  
**Uso CFDI:** Gastos en general

**Folio fiscal:** 9205035B-22F2-4A25-867A-BC58EE63E341  
**No. de serie del CSD:** 00001000000412016709  
**Código postal, fecha y hora de emisión:** 66055 2018-10-26 08:45:35  
**Efecto de comprobante:** Ingreso  
**Régimen fiscal:** General de Ley Personas Morales

**Conceptos**

Clave del producto y/o servicio	No. identificación	Cantidad	Clave de unidad	Unidad	Valor unitario	Importe	Descuento	No. de pedimento	No. de cuenta predial	
93141511		1	E48		183189.66	183189.66				
<b>Descripción</b>	SERVICIOS DE CONSULTORIA E INVESTIGACION SOBRE VIOLENCIA DE GENERO EN EL MUNICIPIO DE MONTERREY, MES DE OCTUBRE				<b>Impuesto</b>	<b>Tipo</b>	<b>Base</b>	<b>Tipo Factor</b>	<b>Tasa o Cuota</b>	<b>Importe</b>
					IVA	Traslado	183189.66	Tasa	16.0000%	29310.35

**Moneda:** Peso Mexicano  
**Forma de pago:** Transferencia electrónica de fondos (incluye SPEI)  
**Método de pago:** Pago en una sola exhibición  
**Condiciones de pago:** CONTADO

**Subtotal** \$ 183,189.66  
**Impuestos Trasladados** IVA 16.0000% \$ 29,310.35  
**Total** \$ 212,500.01

**Sello digital del CFDI:**

a3N7En5zAco16ECvBXS/MM1m+Howlzh26kZIKRHBEgnrbFbVvii+PWokPZDSh5KybCdtAdbxslhBYJcMhcYuawo7f6QzuWPhadMZF2roeuRG72wUtcaYT31vPG5OV/uE067R6BiWTS1hL+ioxY9Aw8PK/h+0F0yz7AWjfvYb6WuPbd8MCPniX+iawcV2wFiYDKNv5oWqVJdQwJumnr3O8f9MDCGnZupolRwXf4VpLJ75cxthjJwWdc5QZME5F3oridAotiAPIEHITXm24QdrHjSzyeMTbU5Ebx7/5O+v5nuBMtR+ilowrg4LoVAaoBkW971+3k7/Y6sy3CQOw3cVA==

**Sello digital del SAT:**

MGfDjEJALSVmrwciXDd/sETHanaX91QJ7MOBLuiq13mgevoOCvLbSveJ2e1fWvPi8X1C+4s2cPi2VnMjfi3G6FacaEfUiWgoqUZaPvnGZrRrdn17Px/o5F4hKxw7qGPzNKf4nbBAYQsRZvJXotqp/hpcvapAE7xM+F2aHWwyljk07HHJCK7VDAabnuj1gdrP9WkKlttip66tXVb2dzmrhTaMEeKyPGmEsfHs/VQMncskU7ez/reNuCMWY6XtMsi7ijWchCidRjP5EMkG+qAjYYruCBSP1TWtAgcRR4VnfOg3W1ca1tDAJ9W9io5gxbvf1oBY3mMVHiJDOT8oypAA==

**Cadena Original del complemento de certificación digital del SAT:**

||1.1|9205035B-22F2-4A25-867A-BC58EE63E341|2018-10-26T08:53:22|SAT970701NN3|a3N7En5zAco16ECvBXS/MM1m+Howlzh26kZIKRHBEgnrbFbVvii+PWokPZDSh5KybCdtAdbxslhBYJcMhcYuawo7f6QzuWPhadMZF2roeuRG72wUtcaYT31vPG5OV/uE067R6BiWTS1hL+ioxY9Aw8PK/h+0F0yz7AWjfvYb6WuPbd8MCPniX+iawcV2wFiYDKNv5oWqVJdQwJumnr3O8f9MDCGnZupolRwXf4VpLJ75cxthjJwWdc5QZME5F3oridAotiAPIEHITXm24QdrHjSzyeMTbU5Ebx7/5O+v5nuBMtR+ilowrg4LoVAaoBkW971+3k7/Y6sy3CQOw3cVA==|00001000000403258748||

**RFC del proveedor de certificación:** SAT970701NN3 **Fecha y hora de certificación:** 2018-10-26 08:53:22

**No. de serie del certificado SAT** 00001000000403258748



**RFC emisor:** ITS171212714  
**Nombre emisor:** INNOVACION PARA LA TRANSFORMACION SOCIAL Y COMUNITARIA AC  
**Folio:** 9  
**RFC receptor:** IMM100301HH1  
**Nombre receptor:** INSTITUTO MUNICIPAL DE LAS MUJERES REGIAS  
**Uso CFDI:** Gastos en general

**Folio fiscal:** 808419D3-3354-4FA1-8E0B-271F27ED7251  
**No. de serie del CSD:** 00001000000412016709  
**Código postal, fecha y hora de emisión:** 66055 2018-12-07 08:20:19  
**Efecto de comprobante:** Ingreso  
**Régimen fiscal:** General de Ley Personas Morales

**Conceptos**

Clave del producto y/o servicio	No. identificación	Cantidad	Clave de unidad	Unidad	Valor unitario	Importe	Descuento	No. de pedimento	No. de cuenta predial	
93141511		1	E48		183189.63	183189.63				
<b>Descripción</b>	SERVICIOS DE CONSULTORIA E INVESTIGACION SOBRE VIOLENCIA DE GENERO EN EL MUNICIPIO DE MONTERREY, MES DE NOVIEMBRE				<b>Impuesto</b>	<b>Tipo</b>	<b>Base</b>	<b>Tipo Factor</b>	<b>Tasa o Cuota</b>	<b>Importe</b>
					IVA	Traslado	183189.63	Tasa	16.0000%	29310.34

**Moneda:** Peso Mexicano  
**Forma de pago:** Transferencia electrónica de fondos (incluye SPEI)  
**Método de pago:** Pago en una sola exhibición

**Subtotal** \$ 183,189.63  
**Impuestos Traslados** IVA 16.0000% \$ 29,310.34  
**Total** \$ 212,499.97

**Sello digital del CFDI:**

ZWXo2egIRegHJQ78NejqHvLYX0q8zclOGMfw1SFZaVnS5thnsc9oEYIXL2UU3DLd8vINwRIOgrSWatkXGjclYZamPeo6Rt0NU3CENIBUA9+IRD1mrVvE++2lwq01Q9qvObrXSMaUSymg3WNTGMFUWBVKDawj2dWjSKaEI9/X0XMF6pWithsAZyZqNGyyoD8IHJ2j07k22WkqO5R35S7Ho01gJyXiQqoVRHZNwEif3B2kVWwq+EzjuuiUnD0001+A09d46KF4StrBB/xgMwGKiEc5H2vaf9p/iP/+//UI6CStksf1Dmgh0ImO/ehu2y5d+czTMA4n2HeCO8pMDipOQ==

**Sello digital del SAT:**

Emr4f5mgJNP9ryIC89W0ATSLJhHeNyWpplkgJP+mNoKknYSR3NsR5nqHvvojsHo5IR8dDoMLnVSAq3PmyvrtAfuCwmiBg4nv/KOK1KaYJ+YI5Cq56YPoC99HoKtZQsli69OzdeLSeHW92hi+ZO5C751Rb1yMExKzzz1AtDa93qbdI/KcCx+TdB/0y7/2AI1MitM2tVotTRExVR5KpC91LCu708SZGayavfikV8F7Hmcbm9SHJeXMkL0ic3V+OI9A84bTynURflGpFR0DD/pyfylKUZ10pH7UefN9BfTbgB/EPIArEviaK1YE138FbQcT3DUoWeraZbtAyb1NPw==

**Cadena Original del complemento de certificación digital del SAT:**

||1.1|808419D3-3354-4FA1-8E0B-271F27ED7251|2018-12-07T08:28:28|SAT970701NN3|ZWXo2egIRegHJQ78NejqHvLYX0q8zclOGMfw1SFZaVnS5thnsc9oEYIXL2UU3DLd8vINwRIOgrSWatkXGjclYZamPeo6Rt0NU3CENIBUA9+IRD1mrVvE++2lwq01Q9qvObrXSMaUSymg3WNTGMFUWBVKDawj2dWjSKaEI9/X0XMF6pWithsAZyZqNGyyoD8IHJ2j07k22WkqO5R35S7Ho01gJyXiQqoVRHZNwEif3B2kVWwq+EzjuuiUnD0001+A09d46KF4StrBB/xgMwGKiEc5H2vaf9p/iP/+//UI6CStksf1Dmgh0ImO/ehu2y5d+czTMA4n2HeCO8pMDipOQ==|00001000000403258748||

**RFC del proveedor de certificación:** SAT970701NN3 **Fecha y hora de certificación:** 2018-12-07 08:28:28

**No. de serie del certificado SAT** 00001000000403258748



# SERVICIO DE ALIMENTOS Y BEBIDAS PARA EVENTOS ESPECIALES

**RFC emisor:** MARJ5604211U0 **Folio fiscal:** 9744B903-1394-4B62-9826-3C73B3015B16  
**Nombre emisor:** JORGE MARTINEZ RIOS **No. de serie del CSD:** 00001000000307311557  
**Folio:** 666 **Serie:** 666  
**RFC receptor:** IMM100301HH1 **Código postal, fecha y hora de emisión:** 67170 2018-12-27 13:44:20  
**Nombre receptor:** INSTITUTO MUNICIPAL DE LAS MUJERES REGIAS **Efecto de comprobante:** Ingreso  
**Uso CFDI:** Gastos en general **Régimen fiscal:** Incorporación Fiscal

## Conceptos

Clave del producto y/o servicio	No. identificación	Cantidad	Clave de unidad	Unidad	Valor unitario	Importe	Descuento	No. de pedimento	No. de cuenta predial	
90101600	S/N	1	H87	1	74577.00	74577.00				
<b>Descripción</b>	Insumos para atención a víctimas de Violencia				<b>Impuesto</b>	<b>Tipo</b>	<b>Base</b>	<b>Tipo Factor</b>	<b>Tasa o Cuota</b>	<b>Importe</b>
					IVA	Traslado	74577.00	Tasa	16.0000%	11932.32

**Moneda:** Peso Mexicano **Subtotal** \$ 74,577.00  
**Forma de pago:** Transferencia electrónica de fondos (incluye SPEI) **Impuestos Traslados** IVA 16.0000% \$ 11,932.32  
**Método de pago:** Pago en una sola exhibición **Total** \$ 86,509.32

## Sello digital del CFDI:

CdHuFp1uMRhNLI9T3E13QmD5g8AWCyUP3BV+eQyjCqZ2P/fuoLLkdm0CUa6YC+TWaB9HQvfhL5FRjeIMG5OGas0I98XfFH665vd3C2UkeMqMxJVyoLOWT4yiR9ekChJSQFEmaVHA8hg8K+LLvyLOkHFZ07H1ahHac0V3tHfZ6WdNtmq4wjbGwkyYmcF7CbEY987cz/b9+PFyfjhJfqHoJkn78xvZyj4kvbekmxXpgo93Tr674txtwj/dqWrLT1TtJnQHZ7PO8lfyAvBlx0xS+fiiP5QHPkEZwErF0/GF7QYFy/wEbvJuw3pgqBK6/1UANBAbuarpdC1/PqTIUgltlA==

## Sello digital del SAT:

cmJMVnE7T2D/PA4cH9tgOJKPgzbQyc2xQSTtLpLLFXWtzC6bMBdqLcqWLHS+oF/JN0OPTkD69mQ1GZr3fs2Hf3xUhsGStMIF7IK7S4jTgI2pC+zXM9isp6BwJuEv+U25bxx+JnrMFpBs/znw0I9r+Xf+PLJwdS1gVXkG13QsHP1ar+1lsrSVVzD28dFnurKXqXqH5eqskjBd59mV9zKATJysnqUb5XsI00tUgOH4C1aZJnGeMjmi8+yplAnD49s7NFkiW4IZI33my6dLS5Yna+NC0FkGk8OuQHIG2CKl6bGluZOZix+Lkv3TZIWhmpNMdchRhilpueoQtXtLzcsQQ==

## Cadena Original del complemento de certificación digital del SAT:

||1.1|9744B903-1394-4B62-9826-3C73B3015B16|2018-12-27T13:59:22|SAT970701NN3|CdHuFp1uMRhNLI9T3E13QmD5g8AWCyUP3BV+eQyjCqZ2P/fuoLLkdm0CUa6YC+TWaB9HQvfhL5FRjeIMG5OGas0I98XfFH665vd3C2UkeMqMxJVyoLOWT4yiR9ekChJSQFEmaVHA8hg8K+LLvyLOkHFZ07H1ahHac0V3tHfZ6WdNtmq4wjbGwkyYmcF7CbEY987cz/b9+PFyfjhJfqHoJkn78xvZyj4kvbekmxXpgo93Tr674txtwj/dqWrLT1TtJnQHZ7PO8lfyAvBlx0xS+fiiP5QHPkEZwErF0/GF7QYFy/wEbvJuw3pgqBK6/1UANBAbuarpdC1/PqTIUgltlA==|00001000000403258748||

**RFC del proveedor de certificación:** SAT970701NN3 **Fecha y hora de certificación:** 2018-12-27 13:59:22

**No. de serie del certificado SAT** 00001000000403258748



**RFC emisor:** MUM150612SD1 **Folio fiscal:** 78FA2195-4A11-4C5B-82F6-DDE5757E9DD5  
**Nombre emisor:** MUMAFAM AC **No. de serie del CSD:** 00001000000411991123  
**RFC receptor:** IMM100301HH1 **Código postal, fecha y hora de emisión:** 64630 2018-10-25 11:20:56  
**Nombre receptor:** INSTITUTO MUNICIPAL DE LAS MUJERES REGIAS **Efecto de comprobante:** Ingreso  
**Uso CFDI:** Gastos en general **Régimen fiscal:** General de Ley Personas Morales

### Conceptos

Clave del producto y/o servicio	No. identificación	Cantidad	Clave de unidad	Unidad	Valor unitario	Importe	Descuento	No. de pedimento	No. de cuenta predial	
80101511	1	1	MIN	minutos	193965.52	193965.52				
Descripción	Capacitación de perspectiva de género y prevención de la violencia, 10 sesiones				<b>Impuesto</b>	<b>Tipo</b>	<b>Base</b>	<b>Tipo Factor</b>	<b>Tasa o Cuota</b>	<b>Importe</b>
					IVA	Traslado	193965.52	Tasa	16.0000%	31034.48

**Moneda:** Peso Mexicano **Subtotal** \$ 193,965.52  
**Forma de pago:** Transferencia electrónica de fondos (incluye SPEI) **Impuestos Trasladados** IVA 16.0000% \$ 31,034.48  
**Método de pago:** Pago en una sola exhibición **Total** \$ 225,000.00  
**Condiciones de pago:** CONTADO

#### Sello digital del CFDI:

goSPBu63Vv3k3K5Nf212omg9dlzo1u45UzV66PuoaUz4a6H/wlIE6iaU5dha57LFh4y9TDbBgi9BsGWvhZZI6oyNyJXBxfQcYHSo047Mjvr+EJW78HWrgoXOm1WT5We2/vUm81zedrxGkKqRjyLB1rYvZuZH1sE5Xm8QeCajOAYyeOlbakBCpwVB6WE+K8StauW6/HljbpdB3xKD4Gj/wo+D/HNr9UsEKEkjiWI4C3Zh4ExYSI6jV1Atotjk6xmjJ3ZFUN63qXkeOv6NNoyC18lfeBUaaaL9E0ZJlpHmwEdbBB9hPCeOPLVPJ/PadArSVHHD2mag94uEtNwkmMPQw==

#### Sello digital del SAT:

WYy88EcNNSPYEpbxE2uULU5b0V1B4kh2vTiSFhocbclnRLAC+qJaDwYszvnTzNyK5mzZvGsg9fAlwA44+gHDTbf7jSvaFp8q4kwhTugJ87zYYBt7smwcFi0GazpewJnlIRGY+7HnleYlKxw4FINIUFBLAGFsJStt/eFxT97qxa8EDKF1KLSLAhnwV+TMiaCt3X86oEhbV6pJUmoHMLXAgeLhbIKfKAgDCIXCAa9xOYcGCYvotKsvthbeWTmQ+BZKVfh0PiepXLDAFt/eZowMy76oNE+BU3XRmZr7w/gTUrRxYJmMt+bbxxL/b1hYIGoQwu7LUY1pqs2hPsgzlv3g==

#### Cadena Original del complemento de certificación digital del SAT:

||1.1|78FA2195-4A11-4C5B-82F6-DDE5757E9DD5|2018-10-25T11:35:59|SAT970701NN3|goSPBu63Vv3k3K5Nf212omg9dlzo1u45UzV66PuoaUz4a6H/wlIE6iaU5dha57LFh4y9TDbBgi9BsGWvhZZI6oyNyJXBxfQcYHSo047Mjvr+EJW78HWrgoXOm1WT5We2/vUm81zedrxGkKqRjyLB1rYvZuZH1sE5Xm8QeCajOAYyeOlbakBCpwVB6WE+K8StauW6/HljbpdB3xKD4Gj/wo+D/HNr9UsEKEkjiWI4C3Zh4ExYSI6jV1Atotjk6xmjJ3ZFUN63qXkeOv6NNoyC18lfeBUaaaL9E0ZJlpHmwEdbBB9hPCeOPLVPJ/PadArSVHHD2mag94uEtNwkmMPQw==|00001000000403258748||

**RFC del proveedor de certificación:** SAT970701NN3 **Fecha y hora de certificación:** 2018-10-25 11:35:59

**No. de serie del certificado SAT** 00001000000403258748



<b>RFC emisor:</b>	MUM150612SD1	<b>Folio fiscal:</b>	A7E8ABC9-5DAB-44AE-95FE-6D9B4DB8E815
<b>Nombre emisor:</b>	MUMAFAM AC	<b>No. de serie del CSD:</b>	00001000000411991123
<b>RFC receptor:</b>	IMM100301HH1	<b>Código postal, fecha y hora de emisión:</b>	64630 2018-11-08 17:39:11
<b>Nombre receptor:</b>	INSTITUTO MUNICIPAL DE LAS MUJERES REGIAS	<b>Efecto de comprobante:</b>	Ingreso
<b>Uso CFDI:</b>	Gastos en general	<b>Régimen fiscal:</b>	General de Ley Personas Morales

### Conceptos

Clave del producto y/o servicio	No. identificación	Cantidad	Clave de unidad	Unidad	Valor unitario	Importe	Descuento	No. de pedimento	No. de cuenta predial	
80101511	1	1	MIN	minutos	193965.52	193965.52				
<b>Descripción</b>	Capacitacion de perspectiva de generoy prevencion de la violencia, 10 sesion es				<b>Impuesto</b>	<b>Tipo</b>	<b>Base</b>	<b>Tipo Factor</b>	<b>Tasa o Cuota</b>	<b>Importe</b>
					IVA	Traslado	193965.52	Tasa	16.0000%	31034.48

<b>Moneda:</b>	Peso Mexicano	<b>Subtotal</b>		\$ 193,965.52
<b>Forma de pago:</b>	Transferencia electrónica de fondos (incluye SPEI)	<b>Impuestos Traslados</b>	IVA 16.0000%	\$ 31,034.48
<b>Método de pago:</b>	Pago en una sola exhibición	<b>Total</b>		<b>\$ 225,000.00</b>
<b>Condiciones de pago:</b>	CONTADO			

#### Sello digital del CFDI:

g74j63yvyvQC/eSjD5q7OM9oD3ubIX7LZUYoRFJC2jq+I6FVyDckAWroZFH2KdO5RS32Zj09cBikayHzUxlueV8g7dGFrm4GrwO8KQFxfACxZQgasgtP2hKRkrxAT2oyn8aqLvYs0Fp1xBCf9FvueUVWyu6ANgp2lzNYTKxet5ibFUwUi8jdZKaB01Edst1weC3IB1Yitb8UnnKKKJgfALgLUWK4mLsNf1RAQqxoZv0znaYFyp+ENoNEVJ2xCaofbPZSthNp2TRq9ePp6Jr0TfyBrjGtseyd83nWU6lspX1kzyygfHN7LG+qOxDSFY4/kos81I5p5BBcDeSYpbQ==

#### Sello digital del SAT:

H85rw8Fcfyn2EfsZ4IJV1Eo5Ku6JCvJXgRfZ2kDnXPMkSSIkE5fPSQPY210Zj+VZ32DuOWm0gHBFBUrIB438dnVgVxKNBw4RoTfW/m6wQXM3aYXeAZQrn7TsBrzKtF1ak7EGEJYKHaS03s20jlbHCYCTgrzHHIUmsHmjwleYgQvTjtaoEU4WEhSRF2n+fiiK5PqoW1gyyK7iFVGcNXUHvpmzujDPDC5huyougXgPjt/TIYYWtmplleie7bA5cznm7EPP5QC4jGbu+Cjw4mRPhSbt7AqFikMpj3ISExBCdi4r5ACDFpKsKcp3JwgD0izxt85HOXU7GXjpM+n75Djg==

#### Cadena Original del complemento de certificación digital del SAT:

||1.1|A7E8ABC9-5DAB-44AE-95FE-6D9B4DB8E815|2018-11-08T17:49:37|SAT970701NN3|g74j63yvyvQC/eSjD5q7OM9oD3ubIX7LZUYoRFJC2jq+I6FVyDckAWroZFH2KdO5RS32Zj09cBikayHzUxlueV8g7dGFrm4GrwO8KQFxfACxZQgasgtP2hKRkrxAT2oyn8aqLvYs0Fp1xBCf9FvueUVWyu6ANgp2lzNYTKxet5ibFUwUi8jdZKaB01Edst1weC3IB1Yitb8UnnKKKJgfALgLUWK4mLsNf1RAQqxoZv0znaYFyp+ENoNEVJ2xCaofbPZSthNp2TRq9ePp6Jr0TfyBrjGtseyd83nWU6lspX1kzyygfHN7LG+qOxDSFY4/kos81I5p5BBcDeSYpbQ==[00001000000403258748]|

**RFC del proveedor de certificación:** SAT970701NN3 **Fecha y hora de certificación:** 2018-11-08 17:49:37

**No. de serie del certificado SAT** 00001000000403258748



# TOGO

## SERVICIOS ADMINISTRATIVOS Y PUBLICIDAD

Serie/Folio 1760	Tipo Ingreso	UUID c6d5bacc-8811-4f48-bc7b-a538ca359188
Fecha Emisión 2018-10-26 13:31:17		Fecha Timbrado 2018-10-26 13:33:17
Certificado SAT 00001000000408254801	Certificado Emisor 00001000000403305700	Lugar Expedición 64460

Emisor	Receptor
Representaciones y Creatividad Publicitaria Togo SA de CV / RCP110621KD2 Régimen Fiscal: General de Ley Personas Morales Parras 288 Col. Mitras Centro Monterrey Monterrey Nuevo León, CP. 64460 Tel. 8118104685	INSTITUTO MUNICIPAL DE LAS MUJERES REGIAS / IMM100301HH1 Residencia Fiscal: MEX Uso del CFDI: G03 / Gastos en general CENTRIKA 110 Col. CENTRIKA 2o. SECTOR N.L. CP. 64520

SAT		UNIDAD	CONCEPTO	CANTIDAD	UNITARIO	IMPORTE
CVEUN	CVEPS					
E48	80141627	SERVICIOS	Articulos promocionales para campaña de alerta de genero Monterrey <i>Traslado: Impuesto:002(IVA), Tipo Factor:Tasa, Tasa/Cuota:0.160000, Importe:\$22500.00</i>	1.00	140,625.00	140,625.00

<b>CANTIDAD CON LETRA</b>	Subtotal	140,625.00
CIENTO SESENTA Y TRES MIL CIENTO VEINTICINCO PESOS 00/100 MXN	Traslados	22,500.00
<b>CONDICIONES PAGO</b>	<b>TOTAL</b>	<b>163,125.00</b>
<b>METODO PAGO</b>		
PUE / Pago en una sola exhibición	<b>FORMA PAGO</b>	
	03 / Transferencia electrónica de fondos	

### CADENA ORIGINAL DEL COMPLEMENTO DE CERTIFICACIÓN DIGITAL DEL SAT

lI1.1lc6d5bacc-8811-4f48-bc7b-a538ca359188l2018-10-26T13:33:17TFIdSR2bglvTB2RGPeB2qgKS1k8UAnGsZWaXKo51o3A+tgSQCEpSILvZD/ABgEJH73SliDmyB2cCq84Lk4B00R7goLNOVcW3ar7RoDBAD4YJ1W7qlqrqEJiBLCiRmDqU6Ycn6915bnOrX4iju5zgWHBgrElk2b3OdXBAE49+dV8GDJlzmOVdIJ35MdkUJ8+RHbK8sCpD/3WJ/nohgKdoStJPKy78x4kd mew20wwWbqX+UY/C0c3negEca4WC0tkMSXYkGo5LEHm2RedY+vb8H8u5m3Le+KeagRIK3uVWxy0Z046pMxx0vGTKUu5sNGhln0PoiYhYN4gXg6afVA==l00001000000408254801

### SELLO DIGITAL DEL CFDI

TFIdSR2bglvTB2RGPeB2qgKS1k8UAnGsZWaXKo51o3A+tgSQCEpSILvZD/ABgEJH73SliDmyB2cCq84Lk4B00R7goLNOVcW3ar7RoDBAD4YJ1W7qlqrqEJiBLCiRmDqU6Ycn6915bnOrX4iju5zgWHBgrElk2b3OdXBAE49+dV8GDJlzmOVdIJ35MdkUJ8+RHbK8sCpD/3WJ/nohgKdoStJPKy78x4kd mew20wwWbqX+UY/C0c3negEca4WC0tkMSXYkGo5LEHm2RedY+vb8H8u5m3Le+KeagRIK3uVWxy0Z046pMxx0vGTKUu5sNGhln0PoiYhYN4gXg6afVA==

### SELLO DEL SAT

C4VJgzLmGyeEFntEqNEgff2sh4JgTHtKIE9Y0NcAh3d5p5A1RxPLqGHbs16u7iCmqCnlo+K7AxQp8bCjXijL8zA9qcWJfimznaUaCv4yoQ5SZPB3iWApHb5JPrl2UsCUYBa4vqtXMDKXg L80oqpZWnYIHU75Bc/bbP4NX3n0RY0Y60hlpZiilYr6swa3m1LUgsOv5/2zIWWmBJDDHAvIoU0T9cfL4Pp3kw90MbW4kpmjgYWju0fhLSD8z39leWITDKndihXqUrtGw5b+us9k9aKMr08Zf8zIPVSI3BGvJhWeT7DZLSArJcsJIPk3XBbmZiekkm1fAC3Aw92A==

### COMENTARIOS





# TOGO

## SERVICIOS ADMINISTRATIVOS Y PUBLICIDAD

Serie/Folio 1853	Tipo Ingreso	UUID 449ddc58-2067-426a-911f-be6c7ecdd604
Fecha Emisión 2018-12-12 14:00:39		Fecha Timbrado 2018-12-12 14:02:16
Certificado SAT 00001000000408254801	Certificado Emisor 00001000000403305700	Lugar Expedición 64460

<b>Emisor</b> Representaciones y Creatividad Publicitaria Togo SA de CV / RCP110621KD2 Régimen Fiscal: General de Ley Personas Morales Parras 288 Col. Mitras Centro Monterrey Monterrey Nuevo León, CP. 64460 Tel. 8118104685	<b>Receptor</b> INSTITUTO MUNICIPAL DE LAS MUJERES REGIAS / IMM100301HH1 Residencia Fiscal: MEX Uso del CFDI: G03 / Gastos en general CENTRIKA 110 Col. CENTRIKA 2o. SECTOR N.L. CP. 64520
--------------------------------------------------------------------------------------------------------------------------------------------------------------------------------------------------------------------------------------------	--------------------------------------------------------------------------------------------------------------------------------------------------------------------------------------------------------

SAT		UNIDAD	CONCEPTO	CANTIDAD	UNITARIO	IMPORTE
CVEUN	CVEPS					
XLT	82101500	LOTE	Articulos promocionales para campaña de alerta de genero Monterrey <i>Traslado: Impuesto:002(IVA), Tipo Factor:Tasa, Tasa/Cuota:0.160000, Importe:\$22500.00</i>	1.00	140,625.00	140,625.00

<b>CANTIDAD CON LETRA</b>	Subtotal	140,625.00
CIENTO SESENTA Y TRES MIL CIENTO VEINTICINCO PESOS 00/100 MXN	Traslados	22,500.00
<b>CONDICIONES PAGO</b>	<b>Total</b>	<b>163,125.00</b>
<b>METODO PAGO</b>		
PUE / Pago en una sola exhibición	<b>FORMA PAGO</b>	
	03 / Transferencia electrónica de fondos	

**CADENA ORIGINAL DEL COMPLEMENTO DE CERTIFICACIÓN DIGITAL DEL SAT**

11.11449ddc58-2067-426a-911f-be6c7ecdd60412018-12-12T14:02:16|O6m9sRYZuGyWuJUMUBEcvmDwUrOn2mpopCyJAEQs8T9CQNKx2hXoyL79bAmTwpDfspAtlBMysO1tOLyHAzIRdZY+Rnbh7ndli1XmlbqKvNvbeUKWJl0TIYwZ5aXO/jj6IYW2bjLRcvQY32ovRd/LhovBTI4KjvRPP0ghrCU1F65+0VKOE3pHdsWERfOCZJmN21yV6eW13PgAnHqsODijW0a/1lhscPB adQHzc05GmkFME24vbO8taYwLJMSOpyfBmWo+QwHfnJE46Jgx2/rjQft81jXiqKxPINr7IAsdwtCvUxnoZ06GFUxL1p37145YCdUhb9sMUFh1mA+v7RaA==10000100000040825480111

**SELLO DIGITAL DEL CFDI**

O6m9sRYZuGyWuJUMUBEcvmDwUrOn2mpopCyJAEQs8T9CQNKx2hXoyL79bAmTwpDfspAtlBMysO1tOLyHAzIRdZY+Rnbh7ndli1XmlbqKvNvbeUKWJl0TIYwZ5aXO/jj6IYW2bjLRcvQY32ovRd/LhovBTI4KjvRPP0ghrCU1F65+0VKOE3pHdsWERfOCZJmN21yV6eW13PgAnHqsODijW0a/1lhscPB adQHzc05GmkFME24vbO8taYwLJMSOpyfBmWo+QwHfnJE46Jgx2/rjQft81jXiqKxPINr7IAsdwtCvUxnoZ06GFUxL1p37145YCdUhb9sMUFh1mA+v7RaA==

**SELLO DEL SAT**

sitgillzblUliqMFxWmyd9zx1pnq5lSyzxumRGFjnK80+hGO5DKjxwA1sbLHd1WfMFwXM+KKFyPxx1Q9cVTN8dle9zvROqWlqFmJULccWfSgkbbH2NfrzgpEmu+B25TkeCWQpr8ug2rJGprlIBJ/8f/pG7QkacgG5U1Rd4oOHkrmA1oimeXW+Wm40lgHAIvIzTvtxRn24LsOY8DsBFTu+v/2WXUtv67mIF8pSpUPICFEQ+rNyQ0w96r8AZVujBLV6WCcOI7oJwWknPWqwJ014H3nzoXIV6ljkLKI6cftdmnW41zELpq7c9kgpaqCqWCrlr70hIDVrMFU43lg==

**COMENTARIOS**



MANUEL L BARRAGAN 301, COL. VILLAS DE ANAHUAC C.P. 66422 SAN NICOLAS DE LOS GARZA, NUEVO LEON  
TEL. (81) 8305 2900 R.F.C. VMO901207DZA

**Vendido a:** 00044743  
INSTITUTO MUNICIPAL DE LAS MUJERES REGIAS  
**Calle/Num :** CENTRIKA 110  
**Colonia :** CENTRIKA 2 SEC  
**Población :** MONTERREY  
**Estado :** NUEVO LEON **C.P.** 64520 **R. F. C. :** IMM100301HH1  
**Teléfono :** 20902828 **Uso CFDI :** P01

**Lugar de Expedición :** 66422 **Asesor :** TORRES ORDOÑEZ, DANIEL  
MANUEL L BARRAGAN 301 COL. VILLAS DE ANAHUAC  
SAN NICOLAS DE LOS GARZA, NUEVO LEON C.P. 66422 R.F.C. VMO901207DZA

## FACTURA

### COMPROBANTE FISCAL DIGITAL

**Serie / Folio / Fecha**  
A 11859 15/12/2018

**Folio Fiscal :**  
A7BDE3A9-273E-42A4-AB1B-BBE79F41A09B

**Fecha y Hora de Certificación :**  
2018-12-15T11:57:15

**Forma Pago :** 99  
**Tipo de Comprobante :** I

N° de Inventario	N° de Serie	Condiciones de Pago	Procedencia	N° de Pedido
10527	MEX512602KT045990	VN CONTADO	IMPORTADO	12629

Marca	Línea	Modelo	Clase	Tipo	Clave Vehicular	N° de Puertas
VOLKSWAGEN	VENTO	2019	PASAJEROS	VENTO STARTLINE 1.6L 6 VEL	0057001	4

N° de Cilindros	Capacidad de Pasajeros	Combustible	Motor	Color	Transmisión	Paquete
4	5	GASOLINA	CLS 692257	BLANCO CANDY	TIPTRONIC 6	VENTO STARTLINE

Cant.	CveProdServ	U.Medida / Cve.	Precio Unitario	Descuento	Tipo Impuesto	Importe
1.00	25101500	Uno C62	198,787.93		002	31,806.07

VEHÍCULO NUEVO Marca : VOLKSWAGEN Serie : VENTO Tipo: VENTO STARTLINE 1.6L 6 VEL TIPTRONIC Modelo : 2019 Color : BLANCO CANDY Número de motor : CLS 692257 Tipo combustible: GASOLINA N° CHASIS: MEX512602KT045990 M-E-X-Cinco-Uno-Dos-Seis-Cero-Dos-K-T-Cero-Cuatro Cinco-Nueve-Nueve-Cero NUMERO EXPEDIENTE: 10527 SECCION: VN CONTADO CARROCERIA: IMPORTADO NUMERO: 12629 MODELO TALLER: 2G3 TIPO VEHICULO: PASAJEROS NUMERO PUERTAS: 4 NUMERO CILINDROS: 4 NUMERO PASAJEROS: 5 COLOR: BLANCO CANDY TRANSMISION: TIPTRONIC 6 VEL. DENOMINACION COMERCIAL: VENTO STARTLINE TIPTRONIC

M-E-X-Cinco-Uno-Dos-Seis-Cero-Dos-K-T-Cero-Cuatro-Cinco-Nueve-Nueve-Cero

**Régimen Fiscal:** 601 Régimen General de Ley Personas Morales

**N° de Serie del Certificado del SAT :** 00001000000404594081

**Sello Digital del CFDI :**

C36LqJ3PTK+VrWkKwJhFhic8wWBRL24mD4URlamqS4czpYJlW0Gfs9isSagLT5N  
+Ryv100C8JbXsk6WOTaxMuktWJz0clKngRCf5r82UvNFRz1NA/FtpPnBAn2Q/kMGlwdqbqcsy2mTvXZPmvWQ  
ohRFq5dsfC8rkOdTE8CFnF6f2nbK6GfP8kiBdV7TnUwJNjuUDGo7vhqDKXaQgDHasrukFKn/04hTOMHP1ni  
evLgkP1mWhpVJ3K185BAq1r1A5X9Wn5Vn  
+2xvhdICAAuB1CdejLdlsa37ZVJVRwkoEw8CqjDR1MaAsD/wcxMW48efDQgnSw9g38g==

**Método Pago :** PPD

**N° de Serie del Certificado del CSD :** 00001000000403942380

**Sello del SAT :**

AsWgu0oKCPFJ2D3GivCLvGAJ1E+e/0wxl0KaJ4UQ52OOBVeUd38YVJ8NU02h1H83j+d+hjTbVw  
+uZUSDZGBe77HdZ9efGvhlZ-HwoY8oR7D3/LJwllbkVjCzlpSzhnBsykcOsVmgSiY5xgFvW/WR3kbs2JoQ  
TM1VltCDZS  
+Dx8Fls1EHce2VP670gMteMeh/hUXWDRHKISxvTV27JwrVjc3VPZNaMjBbyzKUNUkOn4i8Hs0hTbnu2+LfiA  
8ck06lumEVhG6/WuzNny8fdSyJfFetfg8KAzsfUQPpDXykd/UguaH+hbR6dEJZFppukyONIKum+Qw==

**Cadena Original del Complemento de Certificación Digital del SAT:**

||[1.1]A7BDE3A9-273E-42A4-AB1B-BBE79F41A09B|2018-12-15T11:57:15|SFE0807172W8|C36LqJ3PTK+VrWkKwJhFhic8wWBRL24mD4URlamqS4czpYJlW0Gfs9isSagLT5N  
+Ryv100C8JbXsk6WOTaxMuktWJz0clKngRCf5r82UvNFRz1NA/FtpPnBAn2Q/kMGlwdqbqcsy2mTvXZPmvWQohRFq5dsfC8rkOdTE8CFnF6f2nbK6GfP8kiBdV7TnUwJNjuUDGo7vhqDKXaQgDHasrukFKn/04hTOMHP1nievLgkP1mWhpVJ3K185BAq1r1A5X9Wn5Vn+2xvhdICAAuB1CdejLdlsa37ZVJVRwkoEw8CqjDR1MaAsD/wcxMW48efDQgnSw9g38g==||00001000000404594081||



**Este documento es una representación impresa de un CFDI**

Aduana : 75-0 PUEBLA PUE  
Fecha de Pedimento : 06/11/2018 N° Pedimento : 18 75 4004 8000632

**Moneda :** MXN **Tipo de Cambio :** 1

**Total en Letra :** (DOSCIENTOS TREINTA MIL QUINIENTOS NOVENTA Y CUATRO PESOS 00/100 M.N.)

**Tipo Relación :** CFDI Relacionado :

<b>Subtotal</b>	198,787.93
<b>Descuento</b>	0
<b>Tipo Impuesto I.V.A. 16% 002</b>	31,806.07
<b>Total</b>	230,594.00

MANUEL L BARRAGAN 301, COL. VILLAS DE ANAHUAC C.P. 66422 SAN NICOLAS DE LOS GARZA, NUEVO LEON  
TEL. (81) 8305 2900 R.F.C. VMO901207DZA

# FACTURA

## COMPROBANTE FISCAL DIGITAL

Serie / Folio / Fecha

A 11860

15/12/2018

Folio Fiscal :

675AA131-299B-4BBC-801E-3C46AE69A749

Fecha y Hora de Certificación :

2018-12-15T12:07:24

Forma Pago : 99

Tipo de Comprobante : I

**Vendido a:** 00044743  
INSTITUTO MUNICIPAL DE LAS MUJERES REGIAS  
**Calle/Num :** CENTRIKA 110  
**Colonia :** CENTRIKA 2 SEC  
**Población :** MONTERREY  
**Estado :** NUEVO LEON **C.P.** 64520 **R. F. C. :** IMM100301HH1  
**Teléfono :** 20902828 **Uso CFDI :** P01

**Lugar de Expedición :** 66422 **Asesor :** TORRES ORDOÑEZ, DANIEL  
MANUEL L BARRAGAN 301 COL. VILLAS DE ANAHUAC  
SAN NICOLAS DE LOS GARZA, NUEVO LEON C.P. 66422 R.F.C. VMO901207DZA

N° de Inventario	N° de Serie	Condiciones de Pago	Procedencia	N° de Pedido
10587	MEX512602KT045696	VN CONTADO	IMPORTADO	12630

Marca	Línea	Modelo	Clase	Tipo	Clave Vehicular	N° de Puertas
VOLKSWAGEN	VENTO	2019	PASAJEROS	VENTO STARTLINE 1.6L 6 VEL	0057001	4

N° de Cilindros	Capacidad de Pasajeros	Combustible	Motor	Color	Transmisión	Paquete
4	5	GASOLINA	CLS 692495	BLANCO CANDY	TIPTRONIC 6	VENTO STARTLINE

Cant.	CveProdServ	U.Medida / Cve.	Precio Unitario	Descuento	Tipo Impuesto	Importe
1.00	25101500	Uno C62	198,787.93		002	31,806.07

VEHÍCULO NUEVO Marca : VOLKSWAGEN Serie : VENTO Tipo: VENTO STARTLINE 1.6L 6 VEL TIPTRONIC Modelo : 2019 Color : BLANCO CANDY Número de motor : CLS 692495 Tipo combustible: GASOLINA N° CHASIS: MEX512602KT045696 M-E-X-Cinco-Uno-Dos-Seis-Cero-Dos-K-T-Cero-Cuatro Cinco-Seis-Nueve-Seis NUMERO EXPEDIENTE: 10587 SECCION: VN CONTADO CARROCERIA: IMPORTADO NUMERO: 12630 MODELO TALLER: 2G3 TIPO VEHICULO: PASAJEROS NUMERO PUERTAS: 4 NUMERO CILINDROS: 4 NUMERO PASAJEROS: 5 COLOR: BLANCO CANDY TRANSMISION: TIPTRONIC 6 VEL. DENOMINACION COMERCIAL: VENTO STARTLINE TIPTRONIC

M-E-X-Cinco-Uno-Dos-Seis-Cero-Dos-K-T-Cero-Cuatro-Cinco-Seis-Nueve-Seis

Régimen Fiscal: 601 Régimen General de Ley Personas Morales

N° de Serie del Certificado del SAT : 00001000000404594081

Sello Digital del CFDI :

f33bwsqld7EtbCmjzMePm6xMcvyK1cJche4IZGQOzigoSG1hHD8/nDdjGvICPwciwao/pzf1fgwtv9D99wsqatpNaLcU3QScvxyuGeK5sa3o6rHb8N3uu5sCLxeQrI51o4x/hfufTDRp9zx8DuAc1E4ZSsTZ/Haz6ll/0zdJcKfK3de6+WsvDRgheyU53vBGj/IRbt5OjPXD/DH+qjXQf+AB3KehWvd6tzYR8TUFtbbfw5l617OXLkiol261D57zXylm3hloKJT1cpVaALr1Nrb53ifu34Ph/Ow641oc0SZtb4+VgkK+n2r3ROJ78AJ7Z7ofSjANQ90E+mhtZn1w==

Método Pago : PPD

N° de Serie del Certificado del CSD : 00001000000403942380

Sello del SAT :

uT7bl9EtRs3tO3mcjmOUMNorfijobC7287ciNKNRrootfijmlGdAJVKRvRpbFxnxb4sGQ7748/5KNs3jwnXGO5z+jxpujzQ6UbM4SJBcAqKpQtJyOhKvhaVuiR58liUd6ke4xe2Jw1wk2eZ48lp0wEu4aAqG14JxuXe4vLb8x2J1YK7trba87GoblSONBcgl+3i/xrZwE1TC5J5h9KMIWuitF5vHPgWpNTPfjvzyuB78YS58VICWBSiGUTOZmEYRTTKi2My4oo+GifyTSmoNPNV6Ad26TJTD7/p6l/eCulhCxt+F8m2CwE0oRqQamCmYm7ClLxUkxteNcfX9mdA==

Cadena Original del Complemento de Certificación Digital del SAT:

||1.1|675AA131-299B-4BBC-801E-3C46AE69A749|2018-12-15T12:07:24|SFE0807172W8|f33bwsqld7EtbCmjzMePm6xMcvyK1cJche4IZGQOzigoSG1hHD8/nDdjGvICPwciwao/pzf1fgwtv9D99wsqatpNaLcU3QScvxyuGeK5sa3o6rHb8N3uu5sCLxeQrI51o4x/hfufTDRp9zx8DuAc1E4ZSsTZ/Haz6ll/0zdJcKfK3de6+WsvDRgheyU53vBGj/IRbt5OjPXD/DH+qjXQf+AB3KehWvd6tzYR8TUFtbbfw5l617OXLkiol261D57zXylm3hloKJT1cpVaALr1Nrb53ifu34Ph/Ow641oc0SZtb4+VgkK+n2r3ROJ78AJ7Z7ofSjANQ90E+mhtZn1w==|00001000000404594081||



Este documento es una representación impresa de un CFDI

Aduana : 75-0 PUEBLA PUE

Fecha de Pedimento : 12/11/2018

N° Pedimento : 18 75 4004 8000632

Moneda : MXN

Tipo de Cambio : 1

Total en Letra : (DOSCIENTOS TREINTA MIL QUINIENTOS NOVENTA Y CUATRO PESOS 00/100 M.N.)

Tipo Relación : CFDI Relacionado :

Subtotal	198,787.93
Descuento	0
Tipo Impuesto I.V.A. 16% 002	31,806.07
Total	230,594.00



**Comercializadora Castro Garza SA de CV**  
 RFC: CCG120613EC6  
 Régimen Fiscal: 601 General de Ley  
 Personas Morales

**FACTURA: A 1755**  
**Fecha: 2019-11-15T18:32:58**  
 Tipo De Comprobante: I - Ingreso  
 Versión: 3.3  
 No. Certificado: 00001000000403668414  
 Lugar de Expedición: 64800

**RECEPTOR:**  
 Instituto Municipal de las Mujeres Regias RFC: IMM100301HH1.  
 Uso CFDI: G03 - Gastos en general

<b>Moneda:</b> MXN - Peso Mexicano	<b>Forma de Pago:</b> 03 - Transferencia electrónica de fondos	<b>Método de Pago:</b> PUE - Pago en una sola exhibición
---------------------------------------	-------------------------------------------------------------------	-------------------------------------------------------------

Cantidad:	Unidad:	ClaveUnidad:	NolIdentificacion:	ClaveProdServ:	ValorUnitario:	Importe:
1	SERVICIO	E48 - Unidad de servicio		82101501 - Publicidad en vallas	\$ 286,500.00	\$ 286,500.00

**Descripción:** vallas publicitarias para campaña de alerta de genero

Impuesto:	Base:	Tipo Impuesto:	TipoFactor:	TasaOCuota:	Importe:
Traslado	286500.00	002 IVA	Tasa	0.160000	\$ 45,840.00

**Importe en letra:**  
 Trescientos Treinta y Dos Mil Trescientos Cuarenta Pesos 00/100 M.N.

**SubTotal: \$ 286,500.00**  
**IVA 16% \$ 45,840.00**  
**Total: \$ 332,340.00**



**Número de Serie del Certificado:**  
00001000000410900451  
**Fecha y hora de Certificación:**  
2019-11-15T18:38:19  
**RFC Proveedor de Certificación:**  
FAC130626CP7  
**UUID:**  
55014CBE-3CDD-43F1-9CB2-B39F3FB56CA8

**Sello CFD:** ZHTkeEN0v8rcwF9CfRGrK++sr7MNrcrc8ZceRI4L2/bXZ+W9vDkKHMbYjiiDyyPJEn4WFLSa5z2mN5OLqEk1IRWirt2Ba5MKP56bYOBIMj4SsIACQVcMkVY7bCI  
 PtK+FohSFE+0qxK9Pmrk49JVx/b0WwxNapPRluJcH+r11wmj8+T/s8puKJ5SgEsN/IQd7KyYnraWTxU21mpHZUbFqFCJnAXQrdgWXz2oufXLdDKhu0E4OgRe9  
 8aaLhOlq/bXURvxd4ToA8lBerlBn53lZK4nPxh/1HYel8ZGZpCIHlo9MBv4vC5yNS9BEynmKJx8sLzbXWWfLriJ/oYB3EwiR9dw==

**Sello SAT:** RDtS2WHutMh7kflnQxdPb6HJ/s5jGzRf3S8UjtBi9Xcy+r0q8SRItb8RUMRkPvWEFLFb1NUgNWzeWJ5YWoc8oQnkgOIUd/n2Ge0F+3Vpne0aw54aG7+36VEgcfq  
 Bk30YVF9rNUkB3q4rgCEFYlOro/jcCZUausERD5ZLI2bKvBZDUe62xg4+tuQytEtPrkkdpchOJDYerLw4T4uJATLfi+eOeuAs/OhrW6HGvW50g92Qjox1pHXjVm  
 NsQFqIQ3h4ZJpalHxG1U4q9Fmv5EgTMjGuq3r/FhHF8EjFcmWxLaUMMvi+h4vEM/86eoffSxcArOLF3INQ0JEwe9Q4E8n6VA==

**Cadena Original del complemento de certificación digital del SAT:** II1.1I55014CBE-3CDD-43F1-9CB2-B39F3FB56CA8I2019-11-15T18:38:19IFAC130626CP7IZHTkeEN0v8rcwF9CfRGrK++sr7MNrcrc8ZceRI  
 4L2/bXZ+W9vDkKHMbYjiiDyyPJEn4WFLSa5z2mN5OLqEk1IRWirt2Ba5MKP56bYOBIMj4SsIACQVcMkVY7bCIPtK+FohSFE+0qxK9Pmrk4  
 9JVx/b0WwxNapPRluJcH+r11wmj8+T/s8puKJ5SgEsN/IQd7KyYnraWTxU21mpHZUbFqFCJnAXQrdgWXz2oufXLdDKhu0E4OgRe98aaLh  
 Olq/bXURvxd4ToA8lBerlBn53lZK4nPxh/1HYel8ZGZpCIHlo9MBv4vC5yNS9BEynmKJx8sLzbXWWfLriJ/oYB3EwiR9dw==I00001000000410  
 900451II

# DIVERMO

proveedora de oficinas

PAPELERÍA - CONSUMIBLES - MOBILIARIO - EQUIPOS

**DIVERMO S.A. DE C.V.**  
EMILIO CARRANZA 824 NTE.  
CENTRO MONTERREY NL 64000  
TEL: (81) 8989 8400  
RFC: DIV010216AL0  
www.divermo.com.mx

**FACTURA**

**F 64025**

**FACTURADO A:**

INSTITUTO MUNICIPAL DE LAS MUJERES REGIAS

CENTRIKA 110

CENTRIKA, MONTERREY

NUEVO LEON

MEX

CP 64520

Tel. 1 -

RFC. IMM100301HH1

**OBSERVACIONES:**

**Orden de Compra:**

**Lugar de expedición:** 64000 - Monterrey, Nuevo León

**FOLIO SAT**

cd588970-4c1f-41e0-bd90-ab1c29937cb5

**Fecha de emisión:** 13/12/2019 13:50:51  
**Fecha de certificación:** 13/12/2019 0 13:55:55  
**Certificado emisor:** 00001000000404117072  
**Certificado SAT:** 00001000000411500203

**Forma de pago:** 99 - Por definir  
**Num cuenta de pago:**  
**Condiciones de pago:** Pago a 0 días  
**Uso del CFDI:** G03 - Gastos en general  
**Régimen fiscal emisor:** 601 - General de Ley Personas Morales  
**Método de pago:** PUE - Pago en una sola exhibición

Cantidad	Unidad	Clave	Cod. SAT	Descripción	Precio uni.	Importe
5.00	CAJA	11228	14111507	PAPEL P/COPIADORA T/CARTA C/500 CADA 92% BLANCURA	\$620.00	\$3,100.00
5.00	CAJA	ECOBONDO FICIO	14111500	HOJA ECOBOND BLANCO OFICIO 75 GRS C/5 93 % BLANCURA	\$830.00	\$4,150.00
20.00	PIEZA	FACIACHR5 00	14111500	HOJA BOND FACIA CARTA CHROMATICS C/50 EN 10 COLORES	\$199.00	\$3,980.00
26.00	PIEZA	52-0312	44121700	CRAYON CRAYOLA JUMBO C/12	\$35.00	\$910.00
252.00	PIEZA	M250NPM	60121523	BOLIGRAFO BIC M-250 P.MEDIO 1.00MM NE CRISTAL DURA+BIC # 7501014511023	\$2.32	\$584.64
252.00	PIEZA	M250APM	60121523	BOLIGRAFO BIC M-250 P.MEDIO 1.00MM AZ CRISTAL DURA+BIC # 7501014511016	\$2.32	\$584.64
25.00	PIEZA	ZL63-W	44121802	CORRECTOR PENTEL ZL63-W PUNTO FINO ME ZL901-WME	\$18.00	\$450.00
300.00	PIEZA	30330200	44121706	LAPIZ DE GRAFITO PELIKAN #2 HEXAGONAL 16559	\$3.00	\$900.00
20.00	PIEZA	6503FD	13111300	FOAMY DIAMANTADO T/ CARTA /C10 AD#103041	\$42.40	\$848.00
50.00	PIEZA	9301BL	44122003	CARPETAS KINERA CLASSIC O-3 BLANCA C C/CRISTAL	\$60.00	\$3,000.00
130.00	CAJA	360	44102000	MICA KINERA 360 PROTECTORA T/CTA opaca	\$95.00	\$12,350.00
2.00	PIEZA	NE181	44121600	SACAPUNTAS NEXTEP ELECTRICO CON AUTOSTOP E-	\$276.20	\$552.40
7.00	PIEZA	NE100	44121600	ENGRAPADORA NEXTEP METALICA TIRA COMP	\$65.00	\$455.00
25.00	PIEZA	41	44122107	GRAPAS STAD. FIFA MARVEL 6.MM 5000M 2	\$12.60	\$315.00
30.00	PIEZA	S2533	14111500	CUADERNO PROF. SCRIBE MEGA 7MM 200HJS 193457	\$46.48	\$1,394.40
4.00	CAJA	12101	44121716	MARCADOR FLUOR. BEROL AMARILLO RESALTADOR PUNTA CINCEL	\$83.20	\$332.80
4.00	CAJA	2600AZ	44121708	MARCADOR VISION PLUS AZUL FLUOR.	\$83.20	\$332.80
4.00	CAJA	12123	44121716	MARCADOR FLUOR. BEROL NARANJA RESALTADOR PUNTA CINCEL	\$83.20	\$332.80

4.00	CAJA	12112	44121716	MARCADOR FLUOR. BEROL ROSA RESALTADOR PUNTA CINCEL	\$83.20	\$332.80
4.00	CAJA	12145	44121716	MARCADOR FLUOR. BEROL VERDE RESALTADOR PUNTA CINCEL	\$83.20	\$332.80
20.00	PIEZA	129	14111500	PAPEL BOND EXTEN. .57X.87 BLANCO 75GM P/ROTAFOLIO	\$1.50	\$30.00
20.00	PIEZA	130	14111500	PAPEL BOND EXTEN. CUADRO CHICO /GRAND P/ROTAFOLIOad# 24902	\$2.20	\$44.00
20.00	PIEZA	21601	14111500	CARTULINA BRISTOL V.COLORES 50X65 180	\$3.95	\$79.00
20.00	PIEZA	475820	14111500	CARTULINA BRISTOL BLANCO 50X65CMS 180 59 KGS. UNI-BRISTOLINA	\$2.50	\$50.00
50.00	PIEZA	8354	44121700	MARCADOR MAGISTRAL DIDACTICO C/4 PIZA	\$54.00	\$2,700.00
5.00	PIEZA	8373	44111900	BORRADOR PIZARRON VINCI 8373 ERADO MA ELIMINA LOS TRAZOS DE FORMA FACIL POR SU GRUESA CAPA DE FIELTRO QUE PULE LA SUPERFICIE DEL PIZARRON	\$11.60	\$58.00
35.00	PIEZA	11012X50PL US	31201500	CINTA JANEL MASKING 110 PLUS 12X50	\$11.00	\$385.00
36.00	PIEZA	182T48X50	31201500	CINTA TUK 182-T TRANSPARENTE 48X50	\$12.50	\$450.00
36.00	PIEZA	182C48X50	31201500	CINTA TUK 182C CANELA 48X50	\$12.50	\$450.00
3.00	PIEZA	9112000	44101600	GUILLOTINA SWINGLINE 12 BASE MADERA	\$875.00	\$2,625.00
20.00	PIEZA	J-5165	55121600	ETIQUETAS LASER/INKJET JANEL J-5165 C MEDIDA: 21.6 X 27.9 CMS	\$63.54	\$1,270.80
30.00	PIEZA	NIQ1	44122104	CLIP BACO NIQUELADO # 1 C/100	\$15.50	\$465.00
12.00	PIEZA	UV310	43201800	MEMORIA ADATA 32GB USB 3.1 UV310 META	\$232.00	\$2,784.00
25.00	PIEZA	B072	44122100	BROCHE BACO ARCHIVO # 7 ECO C/50 PIEZAS	\$34.76	\$869.00
20.00	PIEZA	GIG2ZINCA DO	44122104	CLIP BACO GIGANTE # 2 C/50 ZINCADO	\$25.48	\$509.60
20.00	PIEZA	GIG1ZINCA DO	44122104	CLIP BACO #1 ZINCADO MARIPOSA C/12	\$14.73	\$294.60
30.00	PIEZA	NF4N	14111500	NOTAS ADH. CUBO NEO NOTE FIX 3X3 C/40	\$30.65	\$919.50
5.00	PIEZA	587NE	12171703	TINTA P/SELLOS ROLAPLICA NEGRA 60ML.	\$21.50	\$107.50
4.00	PIEZA	1STP	44121905	COJIN AZOR / SELLO PLASTICO # 1 SIN T MEDIDAS: 7 X 11 CM	\$24.24	\$96.96
5.00	PIEZA	755010	44111500	CHAROLA 3 NIVELES AZUL/GRIS T/CTA/OFI	\$189.90	\$949.50
12.00	PIEZA	60230	44121600	TIJERA P/OFICINA MAE MT-6 AC.IOX.15.2	\$23.60	\$283.20
20.00	PIEZA	MLP20U	31201600	LAPIZ PRITT MEDIANO 20GR PS20	\$19.57	\$391.40
1.00	PIEZA	T504120AL	44103100	TINTA EPSON NEGRO L4150/L4160 127 ML	\$197.00	\$197.00
1.00	PIEZA	T504420AL	44103100	TINTA EPSON AMARILLO L4150/L4160 70 M	\$159.00	\$159.00
1.00	PIEZA	T504220AL	44103100	TINTA EPSON CYAN L4150/L4160 70 ML	\$159.00	\$159.00
1.00	PIEZA	T504320AL	44103100	TINTA EPSON MAGENTA L4150/L4160 70 ML	\$159.00	\$159.00

**Subtotal**

**\$51,724.14**

<b>IVA:</b>	\$8,275.86
<b>TOTAL:</b>	\$60,000.00

**Importe con letra:**

Sesenta Mil Pesos 00/100 M.N.

**Cadena original del complemento de certificación digital del SAT:**

||1.1|cd588970-4c1f-41e0-bd90-ab1c29937cb5|2019-12-13T13:55:55|DIG130917F9A||Ta4ZJgY/NCnq3GAEoISMzgOEJd+J0Rh+4NVbele2z+RmJsZHh1IK013OgzEGzdvd2CqRx/p0CrY+F9v2FwnDnt22o/NtfAw9wHJcBa/iN9JVxume4+5cM0gtAS0urCrTQBzYHqX1Nm2dgJx5RxJcXQCa45P/kMZ+hHBp3tM/2wgHSYaH+yo1eppqN7FK/HzoKfeYUARdMSqFUphTpOPsa+PDXDEoTvD6GIymXL7eEFCii+gYv2KtC9t1/64BdtXBcSi3CPR5ovIM7Jn1gqY9HAsCN8x1EZwczxRXJ1uxOr8Ebj9k8bORNpyFjVQicgpfDjL94gIQfhuUkBm0kuQwHA==|00001000000411500203||

**Este documento es una representación impresa de un CFDI**

**Sello digital del Emisor:**

Ta4ZJgY/NCnq3GAEoISMzgOEJd+J0Rh+4NVbele2z+RmJsZHh1IK013OgzEGzdvd2CqRx/p0CrY+F9v2FwnDnt22o/NtfAw9wHJcBa/iN9JVxume4+5cM0gtAS0urCrTQBzYHqX1Nm2dgJx5RxJcXQCa45P/kMZ+hHBp3tM/2wgHSYaH+yo1eppqN7FK/HzoKfeYUARdMSqFUphTpOPsa+PDXDEoTvD6GIymXL7eEFCii+gYv2KtC9t1/64BdtXBcSi3CPR5ovIM7Jn1gqY9HAsCN8x1EZwczxRXJ1uxOr8Ebj9k8bORNpyFjVQicgpfDjL94gIQfhuUkBm0kuQwHA==

**Sello digital del SAT:**

g1NiuW07uagwF5ZTRdQh/62Be5DpWPPs+LQ5AIEu4ef/pVDyTD3x1xgf874iyn+ls45TLc9ee9130Tk7xZiQr9DGKfKu35q5/Z51799T3J8k5Zyx3Yr3g4DQx76Fz8xyFPDnjYKazNMxSBr9vbe6uByGCvd+w/xhtY8IdsfIKDTmq7ocFnIbfi0OTLEgtvvn2h3VH0yM+yPFRVTMsIqzThY++PmlExyPM/VtxIEBU6tvcBs8Bo4V20uowtPRbY6RpRL5DQu6l3nmAcxMHeJ+5xEgAsRyR34ryT0PtH2P8U12L33o81rldkTT6L9syt/z5CV4gRECnT8Y500B4o0JA==



**Pago en una sola exhibición Régimen fiscal: Régimen general de ley personas morales**  
**Pagaré incondicionalmente a nombre de Divermo S.A. de C.V. a su vencimiento.**  
**En el supuesto incumplimiento del pago, se cargarán intereses moratorios (5% mensual).**

*Construyendo Caminos Sólidos*
**FACTURADO A:**

 INSTITUTO MUNICIPAL DE LAS MUJERES REGIAS  
 AV. CENTRIKA 110  
 CENTRIKA 2 SECTOR, NUEVO LEON  
 NUEVO LEON C.P. 64520 MEX  
 Tel. RFC. IMM100301HH1

Método de pago: PPD - Pago en parcialidades o diferido

Uso del CFDI: I01 - Construcciones

Forma de pago: 99 - Por definir

**FOLIO SAT**

d5537117-00f6-457e-a72d-730ede953c9e

<b>Fecha de emisión:</b>	16/12/2019	15:10:00
<b>Fecha de certificación:</b>	16/12/2019	15:08:54
<b>Certificado emisor:</b>	00001000000407497529	
<b>Certificado SAT:</b>	00001000000411500203	

<b>Almacén:</b>	CN047
<b>Lugar de expedición:</b>	64988
<b>Tipo de Comprobante:</b>	I - Ingreso
<b>Moneda:</b>	MXN

Régimen fiscal emisor: 601 - General de Ley Personas Morales

Cantidad	Unidad	Clave prod.	Descripción	Valor uní.	Impuesto	Importe
1.000	SERVICIOS E48-Unidad de servicio	72010001	ANTICIPO DE OBRA Clave SAT: 72141003 - Servicio de mantenimiento de calles y carreteras ANTICIPO DEL 30% PARA LA REHABILITACION Y AMPLIACION DEL EDIFICIO QUE OCUPARÁ LA UNIDAD DE ATENCION A VICTIMAS DE VIOLENCIA FAMILIAR Y DE GENERO UBICADO EN LA CALLE LADRON DE GUEVARA CRUZ CON ARISTA COLONIA DEL NORTE DENTRO DE LA SECRETARIA DE SEGURIDAD PUBLICA Y VIALIDAD DEL MUNICIPIO DE MONTERREY, NUEVO LEON. CON NUMERO DE CONTRATO IMMR-RE-01/19-CP	2167062.00	002-IVA 346729.92	\$2,167,062.00

<b>Subtotal</b>	\$2,167,062.00
<b>IVA:</b>	\$346,729.92
<b>TOTAL:</b>	\$2,513,791.92

**Importe con letra:**

Dos Millones Quinientos Trece Mil Setecientos Noventa y Un PESOS 92/100 M.N.



**Cadena original del complemento de certificación digital del SAT:**

 ||1.1 d5537117-00f6-457e-a72d-730ede953c9e|2019-12-16T15:08:54|DIGI30917F9A||ZBMHOTCR7AqhsqrsqAdmgZE  
 NA48Pv3BW8JwwRwls5B5IBBVbBZGjEV1qJ+iuCPKrz128cmkUfYUTOn1HcDPmsv8lcsPn8a0b4pSQ7AqmfyrtYEs1vUmwpyhzA4f  
 /4A3RwZzbezEM1VW5oJkvmY80CKq05DnMy+TAU/LVJxevUFRiLcA15t1SyB0fVikPkC1Splrx5EutuW692+apcSneOwGg20fpXq  
 j27WqkIXk45BH2fGMgi6t0zRfBw17nj3z9d2cvnhWfm65Jby9d63XwlsPdKsHsWZXTeVrR+FPp+dxYSc6as00CmXvFLZ/LB0c  
 wYis2056YIL1TaJemLA==|00001000000411500203||

**Sello digital del Emisor:**

 ZBMHOTCR7AqhsqrsqAdmgZENA48Pv3BW8JwwRwls5B5IBBVbBZGjEV1qJ+iuCPKrz128cmkUfYUTOn1HcDPmsv8lcsPn8a0b4pSQ  
 7AqmfyrtYEs1vUmwpyhzA4f/4A3RwZzbezEM1VW5oJkvmY80CKq05DnMy+TAU/LVJxevUFRiLcA15t1SyB0fVikPkC1Splrx5E  
 utuW692+apcSneOwGg20fpXqj27WqkIXk45BH2fGMgi6t0zRfBw17nj3z9d2cvnhWfm65Jby9d63XwlsPdKsHsWZXTeVrR+FPp  
 dxYSc6as00CmXvFLZ/LB0cwYis2056YIL1TaJemLA==

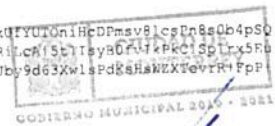
**Sello digital del SAT:**

 hKkKsfq0ZBWYsDnYG5E1nXVd68V6fQ4e98Snnv0D1+Aj/QMuQPcq+ElYsc5kV2GAWiJk100urEqjWu3gzFDx7g7ec46a5Ebd9c  
 P1erqHjC1XHjBv/Q1+EX7o122714caBGBfZ8QKJzW1K41QIKU7cxnvT5s0Jjoq0j1BZ2tmoFTeqQ4Z7Jx8n262/4A3RwZzbezEM1VW5o  
 1qxfC1Dero+lvSMWVlk2rUybvYz1BG8fJNGBge4fV21pHdxn12endE0+SyG5ZTWjpp6jIEpmQNDZbc79KMYcs58K96AAvhy  
 mjqsP1gkrcZSN7kPGoTxSDX8ewCVBeBKCcJ5kF13w==

Este documento es una representación impresa de un CFDI versión 3.3 No. página / Páginas totales 1 / 1

HTR INFRAESTRUCTURA SA DE CV RFC: CEC151211496

CARRETERA NACIONAL 5002 Int.B516, La Rioja Privada Residencial Iera. Etapa, Del. Monterrey, Monterrey, Nuevo León, México CP: 64988

Tel(s) --, --, -- mvaldes@htrinfrainfraestructura.com, www.htrinfrainfraestructura.com

 Elaborado con **sai**



```

<?xml version="1.0" encoding="UTF-8"?>
<cfdi:Comprobante LugarExpedicion="64988" MetodoPago="PPD" TipoDeComprobante="I" Total="2513791.92" TipoCambio="1" Moneda="MXN"
SubTotal="2167062.00"
Certificado="MIIGOjCCBCKgAwIBAgIUMDAwMDEwMDAwMDA0MDE0OTc1MjkvDQYJKoZIhvcNAQELBQAwwGyMTgwNgYDVQQDDC9BLkMuIGRlbnC
NoCertificado="00001000000407497529"
Sello="ZBMHOTCR7AqhsqrsqAdmgZENA48Pv3BW8JwwRwls5B5IBBVbBZGjEV1qJ+iuCPKrzi28omkUfyUTOniHeDPmsv8lesPn8s0b4pSQ7AqmfyrtysEs1vUm
FormaPago="99" Fecha="2019-12-16T15:10:00" Folio="390" Serie="A" Version="3.3" xsi:schemaLocation="http://www.sat.gob.mx/cfd/3
http://www.sat.gob.mx/sitio_internet/cfd/3/cfdv33.xsd" xmlns:xsi="http://www.w3.org/2001/XMLSchema-instance" xmlns:cfdi="http://www.sat.gob.mx/cfd/3">
  <cfdi:Emisor RegimenFiscal="601" Nombre="HTR INFRAESTRUCTURA SA DE CV" Rfc="CEC151211496"/>
  <cfdi:Receptor Nombre="INSTITUTO MUNICIPAL DE LAS MUJERES REGIAS" Rfc="IMM100301HHI" UsoCFDI="101"/>
  <cfdi:Conceptos>
    <cfdi:Concepto Importe="2167062.00" ValorUnitario="2167062.00" Descripcion="ANTICIPO DE OBRA, ANTICIPO DEL 30% PARA LA
REHABILITACIONY AMPLIACION DEL EDIFICIO QUE OCUPARÁ LA UNIDAD DE ATENCION A VICTIMAS DEVIOLENCIA FAMILIAR Y
DE GENERO UBICADOEN LA CALLE LADRON DE GUEVARA CRUZCON ARISTA COLONIA DEL NORTE DENTRO DELA SECRETARIA DE
SEGURIDAD PUBLICA YVIALIDAD DEL MUNICIPIO DE MONTERREY,NUEVO LEON. CON NUMERO DE CONTRATOIMMR-RE-01/19-CP"
Unidad="SERVICIOS" ClaveUnidad="E48" Cantidad="1.00" ClaveProdServ="72141003">
      <cfdi:Impuestos>
        <cfdi:Traslados>
          <cfdi:Traslado Importe="346729.920000" TasaOCuota="0.160000" TipoFactor="Tasa" Impuesto="002" Base="2167062.000000"/>
        </cfdi:Traslados>
      </cfdi:Impuestos>
    </cfdi:Concepto>
  </cfdi:Conceptos>
  <cfdi:Impuestos TotalImpuestosTrasladados="346729.92">
    <cfdi:Traslados>
      <cfdi:Traslado Importe="346729.92" TasaOCuota="0.160000" TipoFactor="Tasa" Impuesto="002"/>
    </cfdi:Traslados>
  </cfdi:Impuestos>
  <cfdi:Complemento>
    <tfd:TimbreFiscalDigital Version="1.1" xsi:schemaLocation="http://www.sat.gob.mx/TimbreFiscalDigital
http://www.sat.gob.mx/sitio_internet/cfd/timbrefiscaledigital/TimbreFiscalDigitalv11.xsd" xmlns:xsi="http://www.w3.org/2001/XMLSchema-instance"
xmlns:tfd="http://www.sat.gob.mx/TimbreFiscalDigital"
SelloSAT="hKkKsfq0ZBWYSdnYGg5ElnXVd68V6fQ4e98SvnODI+Aj/QMuQPcq+Elysxc5kV2GAWiJk100urEqjWu3gzFDx7g7ec+G6j5Ebd9cP1erq
NoCertificadoSAT="00001000000411500203"
SelloCFD="ZBMHOTCR7AqhsqrsqAdmgZENA48Pv3BW8JwwRwls5B5IBBVbBZGjEV1qJ+iuCPKrzi28omkUfyUTOniHeDPmsv8lesPn8s0b4pSQ7
RfcProvCertif="DIG130917F9A" FechaTimbrado="2019-12-16T15:08:54" UUID="d5537117-00f6-457e-a72d-730ede9539e"/>
  </cfdi:Complemento>
</cfdi:Comprobante>

```

[\(http://www.gob.mx/\)](http://www.gob.mx/) Inicio



## Verificación de comprobantes fiscales digitales por internet

A través de esta opción, usted podrá verificar si el comprobante fue certificado por el SAT

Folio fiscal\*:

RFC emisor\*:

RFC receptor\*:



Proporcione los dígitos de la imagen\*:

[Verificar CFDI](#)

\* Datos obligatorios

RFC del emisor	Nombre o razón social del emisor	RFC del receptor	Nombre o razón social del receptor
----------------	----------------------------------	------------------	------------------------------------

CEC151211496	HTR INFRAESTRUCTURA SA DE CV	IMM100301HH1	INSTITUTO MUNICIPAL DE LAS MUJERES REGIAS
<b>Folio fiscal</b>	<b>Fecha de expedición</b>	<b>Fecha certificación SAT</b>	<b>PAC que certificó</b>
B24A55ED-E0F4-4D4C- 9EA2-DB53B81F84B1	2019-12-16T16:24:00	2019-12- 16T16:22:54	CAD100607RY8
<b>Total del CFDI</b>	<b>Efecto del comprobante</b>	<b>Estado CFDI</b>	<b>Estatus de cancelación</b>
\$2,513,791.92	Ingreso	Vigente	Cancelable sin aceptación

Imprimir

## Enlaces

- [Declaración de Accesibilidad \(https://www.gob.mx/accesibilidad\)](https://www.gob.mx/accesibilidad)
- [Política de privacidad \(https://www.gob.mx/privacidad\)](https://www.gob.mx/privacidad)
- [Términos y Condiciones \(https://www.gob.mx/terminos\)](https://www.gob.mx/terminos)
- [Marco Jurídico \(http://www.ordenjuridico.gob.mx\)](http://www.ordenjuridico.gob.mx)
- [Portal de Obligaciones de Transparencia \(http://portaltransparencia.gob.mx\)](http://portaltransparencia.gob.mx)
- [Sistema Infomex \(https://www.infomex.org.mx/gobiernofederal/home.action\)](https://www.infomex.org.mx/gobiernofederal/home.action)
- [INAI \(http://inicio.ifai.org.mx/SitePages/ifai.aspx\)](http://inicio.ifai.org.mx/SitePages/ifai.aspx)
- [Mapa de sitio \(https://www.gob.mx/sitemap\)](https://www.gob.mx/sitemap)

¿Qué es gob.mx?

Es el portal único de trámites, información y participación ciudadana. [Leer más \(https://www.gob.mx/que-es-gobmx\)](https://www.gob.mx/que-es-gobmx)

- [English \(https://www.gob.mx/en/index\)](https://www.gob.mx/en/index)
- [Temas \(https://www.gob.mx/temas\)](https://www.gob.mx/temas)
- [Reformas \(http://reformas.gob.mx\)](http://reformas.gob.mx)

## Contacto

Mesa de ayuda: dudas e información  
[gobmx@funcionpublica.gob.mx](mailto:gobmx@funcionpublica.gob.mx)

[Denuncia contra servidores públicos \(https://www.gob.mx/tramites/ficha/presentacion-de-quejas-y-denuncias-en-la-sfp/SFP54\)](https://www.gob.mx/tramites/ficha/presentacion-de-quejas-y-denuncias-en-la-sfp/SFP54)

## Mantente informado. Suscríbete.



## Síguenos en

<https://www.facebook.com/gobmx> <https://twitter.com/gobmx>



GOBIERNO DE  
**MONTERREY**

17 de Diciembre de 2019  
No. de Oficio: **SOP-641-2019**  
ASUNTO: **Envío de Anticipo original**

**LIC. LILIANA TERESA MURAIRA ROMERO**  
**DIRECTORA GENERAL INSTITUTO MUNICIPAL DE LAS MUJERES REGIAS**  
Presente.-

Por este conducto, me permito enviarle Anticipo original, de obra **Rehabilitación y Ampliación del edificio que ocupará la Unidad de Atención a Víctimas de Violencia Familiar y de Género ubicado en calle Ladrón de Guevara, cruz con Arista, Col. Del Norte, dentro de la Secretaría de Seguridad Pública y Vialidad del Municipio de Monterrey, Nuevo León** a pagarse con **Recursos Estales derivado de la Alerta de Género**, el cual se enlista a continuación:

CONTRATO	EST.	BENEFICIARIO	IMPORTE
IMMR-RE-01/19-CP	30%	HTR INFRAESTRUCTURA, S.A. DE C.V.	\$ 2,513,791.92

Lo anterior para que se realice lo conducente para su validación y respectivo pago.

Con el fin de realizar los registros necesarios, solicito a Usted, me sea notificado en cuanto se realicen dicho pago.

Sin más por el momento, reciba Usted un cordial saludo.

Atentamente

  
Lic. José Nazario Pineda Osorio  
**SECRETARIO DE OBRAS PUBLICAS**



INSTITUTO DE LAS  
**MUJERES  
REGIAS**

18 DIC 2019

**RECIBIDO**  
MONTERREY, N. L.

c.c.p. Archivo  
JNPO/RTE/acs

*Construyendo Caminos Sólidos*

**FACTURADO A:**

INSTITUTO MUNICIPAL DE LAS MUJERES REGIAS  
AV. CENTRIKA 110  
CENTRIKA 2 SECTOR, NUEVO LEON  
NUEVO LEON C.P. 64520 MEX  
Tel. RFC. IMM100301HH1

Método de pago:	PPD - Pago en parcialidades o diferido
Uso del CFDI:	I01 - Construcciones
Forma de pago:	99 - Por definir

Régimen fiscal emisor: 601 - General de Ley Personas Morales

**FOLIO SAT**

b24a55ed-e0f4-4d4c-9ea2-db53b81f84b1

Fecha de emisión:	16/12/2019	16:24:00
Fecha de certificación:	16/12/2019	16:22:54
Certificado emisor:	00001000000407497529	
Certificado SAT:	00001000000406144089	

Almacén:	CN047
Lugar de expedición:	64988
Tipo de Comprobante:	I - Ingreso
Moneda:	MXN

Cantidad	Unidad	Clave prod.	Descripción	Valor uni.	Impuesto	Importe
1.000	SERVICIOS E48-Unidad de servicio	72010001	ANTICIPO DE OBRA Clave SAT: 84111506 - Servicios de facturación ANTICIPO DEL 30% PARA LA REHABILITACION Y AMPLIACION DEL EDIFICIO QUE OCUPARÁ LA UNIDAD DE ATENCION A VICTIMAS DE VIOLENCIA FAMILIAR Y DE GENERO UBICADO EN LA CALLE LADRON DE GUEVARA CRUZ CON ARISTA COLONIA DEL NORTE DENTRO DE LA SECRETARIA DE SEGURIDAD PUBLICA Y VIALIDAD DEL MUNICIPIO DE MONTERREY, NUEVO LEON. CON NUMERO DE CONTRATO IMMR-RE-01/19-CP	2167062.00	002-IVA 346729.92	\$2,167,062.00

**PAGADO**

Subtotal	\$2,167,062.00
IVA:	\$346,729.92
<b>TOTAL:</b>	<b>\$2,513,791.92</b>

**Importe con letra:**

Dos Millones Quinientos Trece Mil Setecientos Noventa y Un PESOS 92/100 M.N.



**Cadena original del complemento de certificación digital del SAT:**

||1.1|b24a55ed-e0f4-4d4c-9ea2-db53b81f84b1|2019-12-16T16:22:54|CAD100607RYS||11XFM5ys5b2bq0VJDfSHPLxzJFqIKYaUaVMIrLVT7YeH5z+vM2xI9X11OdxFOoaQk9N16kCdKcBb2dTAfVGRtVfPDeJFdULq114Eh1UhlbrEMWkQj9Zj7Lnq0zYzUGPy67YovTrkgPYsso5pR19DrmOgqv02f2WR1WoEG+YbMCHHoRNaFML7OUx09LuB7EpyoN31cxTLKkDPEIdt10VN7xJAPmH4jEnJ4PtJLQmOCuI4281UKrxcmlu+oxxdKVJc/fpturv8634uED/7U2fBeX67YovGI8ALCjJd5gR6p01nTgsMuE+50penFuh1DBNnzfBNzxCNepKfTE2Dg==|00001000000406144089||

**Sello digital del Emisor:**

11XFM5ys5b2bq0VJDfSHPLxzJFqIKYaUaVMIrLVT7YeH5z+vM2xI9X11OdxFOoaQk9N16kCdKcBb2dTAfVGRtVfPDeJFdULq114Eh1UhlbrEMWkQj9Zj7Lnq0zYzUGPy67YovTrkgPYsso5pR19DrmOgqv02f2WR1WoEG+YbMCHHoRNaFML7OUx09LuB7EpyoN31cxTLKkDPEIdt10VN7xJAPmH4jEnJ4PtJLQmOCuI4281UKrxcmlu+oxxdKVJc/fpturv8634uED/7U2fBeX67YovGI8ALCjJd5gR6p01nTgsMuE+50penFuh1DBNnzfBNzxCNepKfTE2Dg==

**Sello digital del SAT:**

nkWbK4GpCftkDQyI9KkGNvzfIAkIDqFNU8Cr59pQv1GZqySDtZePit/6hP4Nh0Eya2018TouqoFXeWAMuVb7etPDwE/7j8pEtz/6aXg594TKbFEeJQMI FxnK9nDjzJPKwo3TtPw/gpOhkLu87tLqnxvK/t9GGIX9f23TPQQtQhtka1BvR+C2yn7KQ3e8zFfGqMBzKvYJULVLO8RBw2GvZyN3QzwrLgm3zr9F/oes7HNWZe2788KtP44xm8tYv26DZchagJdguul4W9BmJ31s7Bf0+t1cxOgFVOLG/L0ASExy6S/07D87t10T7CfvYca6p2BwVvJcG6G0==



16 DIC 2019

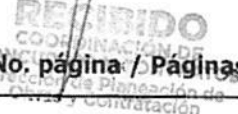

Este documento es una representación impresa de un CFD versión 3.3 No. página / Páginas totales 1 / 1

HTR INFRAESTRUCTURA SA DE CV RFC: CEC151211496

CARRETERA NACIONAL 5002 Int.B516, La Rieja Privada Residencial Iera. Etapa, Del. Monterrey, Monterrey, Nuevo León, México CP- 64988

Tel: (511) 222-1111 - mvaldes@htrinfraestructura.com, www.htrinfraestructura.com

Elaborado con **sai**

## \* Datos obligatorios

RFC del emisor	Nombre o razón social del emisor	RFC del receptor	Nombre o razón social del receptor
CEC151211496	HTR INFRAESTRUCTURA SA DE CV	IMM100301HH1	INSTITUTO MUNICIPAL DE LAS MUJERES REGIAS
Folio fiscal	Fecha de expedición	Fecha certificación SAT	PAC que certificó
B24A55ED-E0F4-4D4C-9EA2-DB53B81F84B1	2019-12-16T16:24:00	2019-12-16T16:22:54	CAD100607RY8
Total del CFDI	Efecto del comprobante	Estado CFDI	Estatus de cancelación
\$2,513,791.92	Ingreso	Vigente	No cancelable

Imprimir

## Enlaces

<https://verificafdi.facturaelectronica.sat.gob.mx>

EL CRRM  
ID: 81402101

**MERIDIANO 99 CONSULTORES SC**

MNN1802125M1

RÉGIMEN FISCAL: 601 - General de Ley Personas Morales  
 MAZATLAN, 5, Condesa, 06140, Ciudad de México, Cuauhtémoc, Ciudad de México,  
 México  
 Tel. 5548113578

**CLIENTE**

Instituto Municipal de las Mujeres Regias  
 IMM100301HH1  
 USO CFDI: G03 - Gastos en general  
 Calle Céntrica, No. 110, Céntrica, 64520, Monterrey, Monterrey, Nuevo León, México

**Factura 17**

**FOLIO FISCAL (UUID)**

8FA3307D-75CE-4772-AFA3-D02EC7B08768

**NO. DE SERIE DEL CERTIFICADO DEL SAT**

00001000000413073350

**NO. DE SERIE DEL CERTIFICADO DEL EMISOR**

00001000000410692909

**FECHA Y HORA DE CERTIFICACIÓN**

2020-12-14T19:24:36

**RFC PROVEEDOR DE CERTIFICACIÓN**

SVT110323827

**FECHA Y HORA DE EMISIÓN DE CFDI**

2020-12-14T19:14:05

**LUGAR DE EXPEDICIÓN**

06140

**CONCEPTOS**

Cantidad	Unidad	Descripción	Precio Unitario	Importe
1.00	E48	Pago de publicidad mes de Diciembre	\$ 231,551.72	\$ 231,551.72
		Clave Prod. Serv. - 82101600 Publicidad difundida		
		Impuestos:		
		Traslados:		
		002 IVA Base - \$ 231,551.72 Tasa - 0.160000 Importe - \$ 37,048.28		

**IMPORTE CON LETRA**

DOSCIENTOS SESENTA Y OCHO MIL SEISCIENTOS PESOS,  
 00/100 MXN

**SUBTOTAL**

\$ 231,551.72

**TRASLADO IVA TASA 0.160000**

\$ 37,048.28

**TOTAL**

\$ 268,600.00

**TIPO DE COMPROBANTE**

I - Ingreso

**FORMA DE PAGO**

03 - Transferencia electrónica de fondos

**MÉTODO DE PAGO**

PUE - Pago en una sola exhibición

**MONEDA**

MXN - Peso Mexicano



**SELLO DIGITAL DEL CFDI**

j/Pg2ojOcsD3IRjD6FvwHFTim749grOXErWIWznAQ9RqRhi1Hx8km7YPFauJXEJ7nhogNchbvHycRE08ZvNO9r7nk55S1Pbd1uQRfzTszh5fIPVILEjmeRiZ89sZrM/upc  
 ughG7MumSNMw8uLbpQmRU4LKOJ5IEtVm5m0w/B7qkLWbFZZbDxmpENCL7yO6deR1Dey7aZAM6dx9TLju0FY/IPqVRPsn6AMSJezKJpmkidPwYZYETTqJ6BT2CRZn  
 VGIt5vBnQAFeeo45YjwQUewHH92+uKhkXGajjqGCqjAhQH+Vvk7FU5IQIS45Fdy1YpeJQA/KUQCvQTklhsylw==

**SELLO DIGITAL DEL SAT**

I0+ReO9Q+D04DRER9BCfvpUpUGb5TwJRJsnN4yX82kO8tpcxOfvOH/1WzmlidE0hrNTVIGjFhSW1rdLQ/ZEGfw1jTaIMCVHvZ7LvlmDCI87lvKhCbyxbQ9uDS57pGFdf  
 9rdJLg9sQYQjxU9J1JEoW6J+3eDaBV0I+QLN+Vj15WDWvVIGk0BUx/h10J6NvyKa27KzQ0uE7GQ2wZVlMlgkOdT4rLDTobiShzLu0MnukDbTHIUUnSPv42T65CJxg9UI  
 MeHPbJGifVhVnrgOpT4abLhTc6hZtOgOBOPF+U0rvalleyXPvDPKzWv4eEgimhvFxmIW3z6irY3ofOxIMow==

**CADENA ORIGINAL DEL COMPLEMENTO DE CERTIFICACIÓN DIGITAL DEL SAT**

||1.1|8FA3307D-75CE-4772-AFA3-D02EC7B08768|2020-12-14T19:24:36|SVT110323827|j/Pg2ojOcsD3IRjD6FvwHFTim749grOXErWIWznAQ9RqRhi1Hx8km7YPFauJXEJ7nhogNchbvHycRE08ZvNO9r7nk55S1Pbd1uQRfzTszh5fIPVILEjmeRiZ89sZrM/upcughG7MumSNMw8uLbpQmRU4LKOJ5IEtVm5m0w/B7qkLWbFZZbDxmpENCL7yO6deR1Dey7aZAM6dx9TLju0FY/IPqVRPsn6AMSJezKJpmkidPwYZYETTqJ6BT2CRZnVGIt5vBnQAFeeo45YjwQUewHH92+uKhkXGajjqGCqjAhQH+Vvk7FU5IQIS45Fdy1YpeJQA/KUQCvQTklhsylw==||00001000000413073350||



# SERVICIO DE ALIMENTOS Y BEBIDAS PARA EVENTOS ESPECIALES

**RFC emisor:** MARJ5604211U0 **Folio fiscal:** C819CE43-3252-448B-AE0D-FED0587B90A5  
**Nombre emisor:** JORGE MARTINEZ RIOS **No. de serie del CSD:** 00001000000500441412  
**Folio:** 793 **Serie:** 793  
**RFC receptor:** IMM100301HH1 **Código postal, fecha y hora de emisión:** 67170 2019-12-11 12:29:46  
**Nombre receptor:** INSTITUTO MUNICIPAL DE LAS MUJERES REGIAS **Efecto de comprobante:** Ingreso  
**Uso CFDI:** Gastos en general **Régimen fiscal:** Incorporación Fiscal

## Conceptos

Clave del producto y/o servicio	No. identificación	Cantidad	Clave de unidad	Unidad	Valor unitario	Importe	Descuento	No. de pedimento	No. de cuenta predial	
90101600	S/N	1	H87	1	43103.45	43103.45				
<b>Descripción</b>	Insumos para Atencion a Victimas de Violencia				<b>Impuesto</b>	<b>Tipo</b>	<b>Base</b>	<b>Tipo Factor</b>	<b>Tasa o Cuota</b>	<b>Importe</b>
					IVA	Traslado	43103.45	Tasa	16.0000%	6896.55

**Moneda:** Peso Mexicano **Subtotal** \$ 43,103.45  
**Forma de pago:** Transferencia electrónica de fondos (incluye SPEI) **Impuestos Traslados** IVA 16.0000% \$ 6,896.55  
**Método de pago:** Pago en una sola exhibición **Total** \$ 50,000.00

### Sello digital del CFDI:

Zpc7i4KuWOycrpQq/i03rZCI35Tx6Ah8BNv7+z/nK+QKuPjGuQjTSKAeCuPFpSTOotv0OSp9Zleqns16HCdTcE2qDxQ25nI7207JfTLUQwUeesb7hCToRDGEexJW2UYimM7pR3/XoGvMprjWjnz3ukmRcB0/YP7usPYq4QxfumCKx3uKz3Ab/UCR5+YCGIL/EAC/2NPFbHg8EquN5knrgYXyqbpG0RjW6KWb8gov4LafMqZwSfOiyNopWLoc2ZXNRm8vNWVbaHgT2Hfv5s+r2qa6X4O4ysU1ekYPgFaspQxi965qBY6ft+JAEWEE82CBTgYVGSVY5/6r7s/NR5AiA==

### Sello digital del SAT:

LbhWrKfNmQoL0fB+vypCfxPXVithEZwa9+7iSVW6HKp0eMPlwC6ZBwO5hykG1UgYAdyRLGwoj6YtwbPzj5tQ0z2ZIG07ahxCiDEz/ZwtY27SfTzN1a/jepWZr5D8B8q71PI7/Kaq8ooWaB0aLntzjVvkrp6Y2aSoQsXgUK3fa20Wkrand0a6dBpujisGeCrkGplcn956rYy4f7iUA7U1kPdZjMBFHIE4U9AQgYdMRuA80Pi4ZeVyrskHnI9dJe9aAqERYG/CEZrlyL3BUderXuoEcTzYxJhEWsYN YQM6DHGdjh/MS2+66boGBER3sR0PT61NI091F5oOsiF04Vt8Q==

### Cadena Original del complemento de certificación digital del SAT:

||1.1|C819CE43-3252-448B-AE0D-FED0587B90A5|2019-12-11T12:41:33|SAT970701NN3|Zpc7i4KuWOycrpQq/i03rZCI35Tx6Ah8BNv7+z/nK+QKuPjGuQjTSKAeCuPFpSTOotv0OSp9Zleqns16HCdTcE2qDxQ25nI7207JfTLUQwUeesb7hCToRDGEexJW2UYimM7pR3/XoGvMprjWjnz3ukmRcB0/YP7usPYq4QxfumCKx3uKz3Ab/UCR5+YCGIL/EAC/2NPFbHg8EquN5knrgYXyqbpG0RjW6KWb8gov4LafMqZwSfOiyNopWLoc2ZXNRm8vNWVbaHgT2Hfv5s+r2qa6X4O4ysU1ekYPgFaspQxi965qBY6ft+JAEWEE82CBTgYVGSVY5/6r7s/NR5AiA==|00001000000403258748||

**RFC del proveedor de certificación:** SAT970701NN3 **Fecha y hora de certificación:** 2019-12-11 12:41:33

**No. de serie del certificado SAT** 00001000000403258748



**Emisor**

RFC: GUSL841114M74

Razón Social: LILIANA GUTIERREZ SANDOVAL

Regimen Fiscal: 621 - Incorporación Fiscal

Lugar de expedición: 66470

Tipo de Cambio: 0.00

**Fecha y hora de certificación**

**No. de serie del CSD del SAT**

**Forma de Pago**

2019-08-19T12:34:25

00001000000403557578

03 - Transferencia electrónica de fondos

**Receptor**

RFC: IMM100301HH1

Uso de CFDI: G03 - Gastos en general

Razón Social: INSTITUTO MUNICIPAL DE LAS MUJERES REGIAS

Cantidad	Clave Unidad	Descripción	Valor Unitario	Importe
1.00	E48 - Unidad de servicio	DISEÑO DE MATERIAL GRÁFICO, ADMINISTRACIÓN, MONITOREO Y GESTION DE MEDIOS DIGITALES DE CAMPAÑA DE PREVENCIÓN DE LA VIOLENCIA DE GENERO MES AGOSTO. ClaveProdServ - 82101800 - Servicios de agencia de publicidad	43,103.45	43,103.45

**TOTAL EN LETRA:**

**CINCUENTA MIL PESOS 00/100 MXN**

Subtotal 43,103.45 MXN

IVAT 0.160000 6,896.55 MXN

Total 50,000.00 MXN

Método de Pago: PUE - Pago en una sola exhibición

Condiciones de Pago:

**Cadena original del complemento de certificación digital del SAT**

II1.1I96EC0D76-C2A7-11E9-8C41-00155D0140072019-08-19T12:34:251TBN040609RKAIlv/yuQ6Sbca2exsAmUV5kT+ufladyEtDuDwMkrtXsP3SkDL66a4KYx4zWc3tbo1ynBoTwpS72kRUoqNNDcSe/e96/g4keT0zGvajypc+7nyAja13TOFZI4DIT7PF9uUZ/Fpt5/C8pWGI6kR+esVflg9ce6/G4WN8jllYXtrkasrF4Lg2UrQgw84eJScMeyf5nHT5EmoG0txMhuTulFIOP1drj0U0Mek8HZ0nd2LmDNgwIG3l0bXXWbG+0bxdHB8awrF/FaZVHBxltxgFT20IQMaWeaTFQnvYAjHY1u9WF1pv58P9p2AuFKRQLpEt8fi2TcPYH/cx9zRkZdWcd+h6g==I00001000000403557578II

**Sello digital del emisor**

Iv/yuQ6Sbca2exsAmUV5kT+ufladyEtDuDwMkrtXsP3SkDL66a4KYx4zWc3tbo1ynBoTwpS72kRUoqNNDcSe/e96/g4keT0zGvajypc+7nyAja13TOFZI4DIT7PF9uUZ/Fpt5/C8pWGI6kR+esVflg9ce6/G4WN8jllYXtrkasrF4Lg2UrQgw84eJScMeyf5nHT5EmoG0txMhuTulFIOP1drj0U0Mek8HZ0nd2LmDNgwIG3l0bXXWbG+0bxdHB8awrF/FaZVHBxltxgFT20IQMaWeaTFQnvYAjHY1u9WF1pv58P9p2AuFKRQLpEt8fi2TcPYH/cx9zRkZdWcd+h6g==

**Sello digital del SAT**

EG74IvolE7wMQhC8Msa2wB1rhaKh0IXwwZEYqIXG3XkSx1ZrexleLBlvmlWuSMjYPh7ftymxuTlJgOxq6m85jnHRd9s+Hi7nS8eTWsJj44f1ZA/uKDjmlDyQ73LkC7VGX6m8pfb2VqvEQOOIQuPIXR0TfFE+zw3cgP1E422MFUmvF1RaFwWjr4y2o2dl3C6lCng4QTMslIISha6xPFsAbr30uiKQXWYg8OOIBSD7T1SnkV9sapn19XGs7f5gqBfxWUhlSaVsaBIM6oKsY0WKgp0GO67j3/YpC8/mUY/YcC5qrlJGIWZwK95xJ77dBOBplFngPQal2e5c6EXz7w==



Lugar de expedición: 66470

Tipo de Cambio: 0.00

**Emisor**

RFC: GUSL841114M74

Razón Social: LILIANA GUTIERREZ SANDOVAL

Regimen Fiscal: 621 - Incorporación Fiscal

**Fecha y hora de certificación**

2019-09-18T12:17:16

**No. de serie del CSD del SAT**

00001000000403557578

**Forma de Pago**

03 - Transferencia electrónica de fondos

**Receptor**

RFC: IMM100301HH1

Uso de CFDI: G03 - Gastos en general

Razón Social: INSTITUTO MUNICIPAL DE LAS MUJERES REGIAS

Cantidad	Clave Unidad	Descripción	Valor Unitario	Importe
1.00	E48 - Unidad de servicio	DISEÑO DE MATERIAL GRÁFICO, ADMINISTRACIÓN, MONITOREO Y GESTION DE MEDIOS DIGITALES DE CAMPAÑA DE PREVENCIÓN DE LA VIOLENCIA DEL MES DE SEP. ClaveProdServ - 82101800 - Servicios de agencia de publicidad	43,103.45	43,103.45

**TOTAL EN LETRA:**

CINCUENTA MIL PESOS 00/100 MXN

Subtotal 43,103.45 MXN

IVAT 0.160000 6,896.55 MXN

Total 50,000.00 MXN

Método de Pago: PUE - Pago en una sola exhibición

Condiciones de Pago:

**Cadena original del complemento de certificación digital del SAT**

II1.1I29E9748A-DA38-11E9-B3E9-00155D0140072019-09-18T12:17:16161TBN040609RKAIGsEi3uDzWAaxXDoqyqRpJqWZv/+gFMkru9bMFEExNU9J5VvofY0jNmGgYFmA0ZQpCdBS7pvwZdhFsLuPM6W5VSMd16oqaXDYdAIWHTuXm267usTixhLvUb7uEaUs4zw8lvGf0syV4xLnAWuIHfO+/OHGoxSqKUO4pcb1cQp46ziTARYV2rL2w5RTFavqBEqn1xBRSYaTfZ9k2mLZ04OpyFBONNwvnd16/52BHijfGhOV7nkQ7CMMp+5k2D9F00hT5T4vnmPNIK/MA318Bn1FJ9hiOnce01GwLSVdTEEnpSiaAGacRTcEWMcRCnXINBG4K5F7LvMzEi9wF3uw==I00001000000403557578II

**Sello digital del emisor**

GsEi3uDzWAaxXDoqyqRpJqWZv/+gFMkru9bMFEExNU9J5VvofY0jNmGgYFmA0ZQpCdBS7pvwZdhFsLuPM6W5VSMd16oqaXDYdAIWHTuXm267usTixhLvUb7uEaUs4zw8lvGf0syV4xLnAWuIHfO+/OHGoxSqKUO4pcb1cQp46ziTARYV2rL2w5RTFavqBEqn1xBRSYaTfZ9k2mLZ04OpyFBONNwvnd16/52BHijfGhOV7nkQ7CMMp+5k2D9F00hT5T4vnmPNIK/MA318Bn1FJ9hiOnce01GwLSVdTEEnpSiaAGacRTcEWMcRCnXINBG4K5F7LvMzEi9wF3uw==

**Sello digital del SAT**

gDEcpvNlP3jOalmS735YqVoEE1YrCqOu7185H+FAHJS8Arz/STDXNK6qZAh1UXto0HURJ8Ww2TLWiuQp1AXqQbGR3nlz2Bm3YL1ikwU6cLIZkwncUd6sZ3svKssNAoWm0UrYD6mLcZ03hz5mdgcOelG8q59dvZ9cCb+u4aAQOkxD9GVWcusTYu7J07ribQ8LL35vW++hahvXq1hLwPOTO9eGhuHswAq0ghzPaxzAMlmObw4fcPvIVzBLIq9HDTkmvDj7wHsCtkY0ah6YibZMk6CQuhxmxye5DK5PBRKa4a5zmhNFfHJ4GuZ9XqbCBZxorCaO29oPF9Ajh3j/Q==



**Emisor**

RFC: GUSL841114M74

Razón Social: LILIANA GUTIERREZ SANDOVAL

Regimen Fiscal: 621 - Incorporación Fiscal

Lugar de expedición: 66470

Tipo de Cambio: 0.00

**Fecha y hora de certificación**

2019-10-25T15:46:23

**No. de serie del CSD del SAT**

0000100000040355758

**Forma de Pago**

03 - Transferencia electrónica de fondos

**Receptor**

RFC: IMM100301HH1

Uso de CFDI: G03 - Gastos en general

Razón Social: INSTITUTO MUNICIPAL DE LAS MUJERES REGIAS

Cantidad	Clave Unidad	Descripción	Valor Unitario	Importe
1.00	E48 - Unidad de servicio	DISEÑO DE MATERIAL GRÁFICO, ADMINISTRACIÓN, MONITOREO Y GESTION DE MEDIOS DIGITALES DE CAMPAÑA DE PREVENCIÓN DE LA VIOLENCIA DEL MES DE OCT. 19 ClaveProdServ - 82101800 - Servicios de agencia de publicidad	43,103.45	43,103.45

**TOTAL EN LETRA:**

**CINCUENTA MIL PESOS 00/100 MXN**

Subtotal 43,103.45 MXN

IVAT 0.160000 6,896.55 MXN

Total 50,000.00 MXN

Método de Pago: PUE - Pago en una sola exhibición

Condiciones de Pago:

**Cadena original del complemento de certificación digital del SAT**

II1.1181BA247D-F768-11E9-8C00-00155D014007I2019-10-

25T15:46:23ITBN040609RKAIALZL1Durrzw1XK88R8SVRI1sWXsrhf3HwslFkWBhio8lqQHTxReCMYUuqZ6ADSwStfrcUwhgkDIYSAzrMI7el7mEILp0EixZdKaksTotBnObR/yoDfAiBDXMz1W9I2TSClykg4Ybiko4B8oBtry/cTUCRLUCxUs8BOUk6UZYJbEKquXygvffly5GjppcMaoVg31BT54Vbcm07rzLJKabmUVE89AeFNO62nddxF6L y1jN49YZGyhg8lGT2VFMORIs5429x+tzbbUPT5jDR7d8kYNUYcWJWnxGTNymWwqXMGy9vGi+T0fao0ymy+ESzI+YtrkhELxAATmZilaEWQ==I00001000000403557578II

**Sello digital del emisor**

ALZL1Durrzw1XK88R8SVRI1sWXsrhf3HwslFkWBhio8lqQHTxReCMYUuqZ6ADSwStfrcUwhgkDIYSAzrMI7el7mEILp0EixZdKaksTotBnObR/yoDfAiBDXMz1W9I2TSClykg4Ybiko4B8oBtry/cTUCRLUCxUs8BOUk6UZYJbEKquXygvffly5GjppcMaoVg31BT54Vbcm07rzLJKabmUVE89AeFNO62nddxF6L y1jN49YZGyhg8lGT2VFMORIs5429x+tzbbUPT5jDR7d8kYNUYcWJWnxGTNymWwqXMGy9vGi+T0fao0ymy+ESzI+YtrkhELxAATmZilaEWQ==

**Sello digital del SAT**

IWmRCbwYVJnVxxODyafwVK02ioJ2nfjatqe9heoIX2i9qElvHBGwKnWv4FRmZIRIUmaudKvZe5Nc/2UkO2FzzJ5hIYhV8DNhLQchDy6Ehz1uhjC5LvkgFDCEKwbrphWTSBdk73xm0MAYJRfJcndV1WFBwEvix/dvTG053zkW+9S7+HDDysEH7rVti3/NBadPqalOp8UQHJTKm1rNZ9wwHjDdEmJqAQznH6KdoqG64I55wsb5nDjNo16E5Zy59c2OkW6USYp4AauP7k/B9imOcqjRQTHISNuA+HmofQ9jH3zFJ861h26629tjgsZdKODelily5g4IOaSgsw==



Lugar de expedición: 66470

Tipo de Cambio: 0.00

**Emisor**

RFC: GUSL841114M74

Razón Social: LILIANA GUTIERREZ SANDOVAL

Regimen Fiscal: 621 - Incorporación Fiscal

**Fecha y hora de certificación**

2019-11-22T12:39:48

**No. de serie del CSD del SAT**

00001000000403557578

**Forma de Pago**

03 - Transferencia electrónica de fondos

**Receptor**

RFC: IMM100301HH1

Uso de CFDI: G03 - Gastos en general

Razón Social: INSTITUTO MUNICIPAL DE LAS MUJERES REGIAS

Cantidad	Clave Unidad	Descripción	Valor Unitario	Importe
1.00	E48 - Unidad de servicio	DISEÑO DE MATERIAL GRÁFICO, ADMINISTRACIÓN, MONITOREO Y GESTION DE MEDIOS DIGITALES DE CAMPAÑA DE PREVENCIÓN DE LA VIOLENCIA DEL MES DE NOVIEMBRE 19 ClaveProdServ - 82101800 - Servicios de agencia de publicidad	43,103.45	43,103.45

**TOTAL EN LETRA:**

**CINCUENTA MIL PESOS 00/100 MXN**

Subtotal 43,103.45 MXN

IVAT 0.160000 6,896.55 MXN

Total 50,000.00 MXN

Método de Pago: PUE - Pago en una sola exhibición

Condiciones de Pago:

**Cadena original del complemento de certificación digital del SAT**

II.11760F4722-0D57-11EA-AC58-00155D014009|2019-11-22T12:39:48|IBN040609RKAIB0121MnVMPFyh5sjjEKQ7kxD4DWifhsBNSjaz9eLX8kajn9j9++LSkHvUycE0JSB9oO3z62+6bc5StuhdBhHmT4q7MjWKF52L049qgh2rAAOmuEiz+u6GzTxo5+XC5I69+8EiVfWosCIWmsSn9F4mfu73vosf3wHjPqAn0NAK6E9PQg/J2DoC88/OIXogI4tyOQTLXmfIPDOx6JAXcWpSmvLue132vNqL9F9M7INu7xkGXSaPQP/XhtxnowTV4w4Uu39FUBSwpXz9+wFqyMamkrAFupYICVoclu86GXPeIKlp9i4FrLM21TdSUNVWFkgECrJYjXChoa1C0Q==|00001000000403557578||

**Sello digital del emisor**

b0121MnVMPFyh5sjjEKQ7kxD4DWifhsBNSjaz9eLX8kajn9j9++LSkHvUycE0JSB9oO3z62+6bc5StuhdBhHmT4q7MjWKF52L049qgh2rAAOmuEiz+u6GzTxo5+XC5I69+8EiVfWosCIWmsSn9F4mfu73vosf3wHjPqAn0NAK6E9PQg/J2DoC88/OIXogI4tyOQTLXmfIPDOx6JAXcWpSmvLue132vNqL9F9M7INu7xkGXSaPQP/XhtxnowTV4w4Uu39FUBSwpXz9+wFqyMamkrAFupYICVoclu86GXPeIKlp9i4FrLM21TdSUNVWFkgECrJYjXChoa1C0Q==

**Sello digital del SAT**

br0F6qDXj3mqv/SPpOEedEonnIWgop0D8SQbrLnyMZIBuW3w0bhhF79+CJq+TGWZ4612/BOEqQXquerg/BZph42XYaQWTef6K8kYMcMb1h7teOv5/FMgHsCivLIN9R8wSdsA+sqqr9TmXb3zMKTDPOLCR2OXI9hbFL1/PkJKtePNzTWB9sQgxRstas9wAJoAHOIGP2gGdcjDyEXu1KccCNPE3MFO1jsV17D+kzeLlvk5W++Gioz3ag4Jtth4HT4j3kyKVIUfZolM+kHzvdNLvNem3+zy1oqjW32Ydgm9upHyv3ItqXH5nu+TIXRTsK7I4hJaxNssRbKa3A==



Lugar de expedición: 66470

Tipo de Cambio: 0.00

**Emisor**

RFC: GUSL841114M74

Razón Social: LILIANA GUTIERREZ SANDOVAL

Regimen Fiscal: 621 - Incorporación Fiscal

**Fecha y hora de certificación**

2019-12-04T11:25:54

**No. de serie del CSD del SAT**

00001000000403557578

**Forma de Pago**

03 - Transferencia electrónica de fondos

**Receptor**

RFC: IMM100301HH1

Uso de CFDI: G03 - Gastos en general

Razón Social: INSTITUTO MUNICIPAL DE LAS MUJERES REGIAS

Cantidad	Clave Unidad	Descripción	Valor Unitario	Importe
1.00	E48 - Unidad de servicio	DISEÑO DE MATERIAL GRÁFICO, ADMINISTRACIÓN, MONITOREO Y GESTION DE MEDIOS DIGITALES DE CAMPAÑA DE PREVENCIÓN DE LA VIOLENCIA DEL MES DE DICIEMBRE 19 ClaveProdServ - 82101800 - Servicios de agencia de publicidad	43,103.45	43,103.45

**TOTAL EN LETRA:**

**CINCUENTA MIL PESOS 00/100 MXN**

Subtotal 43,103.45 MXN

IVAT 0.160000 6,896.55 MXN

Total 50,000.00 MXN

Método de Pago: PUE - Pago en una sola exhibición

Condiciones de Pago:

**Cadena original del complemento de certificación digital del SAT**

||1.1|20401FA9-16BB-11EA-95EC-00155D014009|2019-12-04T11:25:54|TBN040609RKAIFY685yriIAW6JvSYXEun1mUoW42cX8c9DWA2XMZdkEr59/jimP4dM7|PRYPzLjfbFKt+S1x9IFIKkBsk/67gVdMOiaGnZjMmEQBn/FvO9CIDgz/Yc1e+p8vhkm0VY1jFZMRajOoXkSSGWRi7xPlw2Gi/SgnJA5ObnQovcRc2NxKe5CrLBUHGx1b1IPRZz8Q+ZfPpe75B6UaydMFGFR26EdePZwJ5XyQtGxqHn4QscM9rTgnlOpqV4bkdVEwAPoSOhZANjYAotvtAuA4OX9pTg29UFlmyva5sEZbYNWbjuznYbjwG9Y5V6UJnhMenDZbcK6srNaUu9zCW2lpZZfW==|00001000000403557578||

**Sello digital del emisor**

FY685yriIAW6JvSYXEun1mUoW42cX8c9DWA2XMZdkEr59/jimP4dM7|PRYPzLjfbFKt+S1x9IFIKkBsk/67gVdMOiaGnZjMmEQBn/FvO9CIDgz/Yc1e+p8vhkm0VY1jFZMRajOoXkSSGWRi7xPlw2Gi/SgnJA5ObnQovcRc2NxKe5CrLBUHGx1b1IPRZz8Q+ZfPpe75B6UaydMFGFR26EdePZwJ5XyQtGxqHn4QscM9rTgnlOpqV4bkdVEwAPoSOhZANjYAotvtAuA4OX9pTg29UFlmyva5sEZbYNWbjuznYbjwG9Y5V6UJnhMenDZbcK6srNaUu9zCW2lpZZfW==

**Sello digital del SAT**

OCj6RB3zDnPNz5w3DcIOSNHSvjQnyEhtEE0oH4b+OU6BVUKQN4L64mjue217Bf0r9spn+J3Hotd5Eo7SUXOagxXy0/T18c6sEXPi8Boo7BxITPYcaH66CXb14rIP3KO Fjyg2t0JEZLPph7KqgzumrnG8LQTP7rGPI5Yjx5DUcit1vPqCAMyUO4F+yMiX1TFdmYhmdC3x3JQ5lbpzOQln3g4nRgTokH0cWLF0yynXNk9tRnMhEtYc/iUVY1JE6+YuB4QDppa2K2l9RZQMCB0elRobV8CmXs7ebA4/WPAjD+op9i8jCdoEtdjEuQV5TOCHJ0elgq+r2NNNvO3agrA==



**RFC emisor:** MUM150612SD1  
**Nombre emisor:** MUMAFAM AC  
**RFC receptor:** IMM100301HH1  
**Nombre receptor:** INSTITUTO MUNICIPAL DE LAS MUJERES  
**Uso CFDI:** Gastos en general

**Folio fiscal:** 3B73D509-CB39-46B2-8F01-EC7550716FEF  
**No. de serie del CSD:** 00001000000411991123  
**Código postal, fecha y hora de emisión:** 64630 2019-10-02 16:47:49  
**Efecto de comprobante:** Ingreso  
**Régimen fiscal:** General de Ley Personas Morales

**Conceptos**

Clave del producto y/o servicio	No. identificación	Cantidad	Clave de unidad	Unidad	Valor unitario	Importe	Descuento	No. de pedimento	No. de cuenta predial	
80101511	1	1	MIN	minutos	170680.00	170680.00				
<b>Descripción</b>	Primer pago de capacitación a enlaces de la red vecinal AVG				<b>Impuesto</b>	<b>Tipo</b>	<b>Base</b>	<b>Tipo Factor</b>	<b>Tasa o Cuota</b>	<b>Importe</b>
					IVA	Traslado	170680.00	Tasa	16.0000%	27308.80

**Moneda:** Peso Mexicano  
**Forma de pago:** Transferencia electrónica de fondos (incluye SPEI)  
**Método de pago:** Pago en una sola exhibición  
**Condiciones de pago:** CONTADO

**Subtotal** \$ 170,680.00  
**Impuestos Traslados** IVA 16.0000% \$ 27,308.80  
**Total** \$ 197,988.80

**Sello digital del CFDI:**

O5z7Gi4wINAIXX8o78EY3nIAt9JFShvc7atZNUX4xKd3yJXFya74NJMWOnRoqOQpCQz8qD928/jlp2AIJK5Drt4RCPpbfNn1d3euEgvE9JMf4F8KyXHTQwqtli+kmHTCe4yxoQAMtO+C6ZzdZGZ6LMY2OrX1b37OpS9nkaxAlg52zw5Kojxoq47r80m5aWr6hqT+Vkt1L6wE11HyqCiNCTCcVscIKs1fB76juuVZ9LhrAPt3q/NX8rJq0oL2syJPgudUjAht9ywn5EUyBA2+gnIRml+HTLUd9ktB5G3L5N44+gay/UFa4AQPW7zDepby+pE18sT8y1/H0frBYQ+w==

**Sello digital del SAT:**

NnHpX9eJVkuAmsQUw54JlIU+mmCTQqYotO1WvBz7+NAAvEq4UVi4VWCYDAWsu1SCY6fCHNOkthUnXVFP5zW7iwoRe58WE/wSrD9CPrSaUTTcVBYJ0sbNMnYSv9nthrNDOD2aeTd0KZKGd3QDVn8U/oFt4xSjEuhZVju9dWJ9Gq78MJBjbgd7fvNqKqIRMVCMKctM380u4hPY3HD93ns7J6Jac7N11497qBsnKFK0SCyo/tCBd2jQgRuYysHD7x+YGjKhUyE+Byon/yGp+iahmmhA+7QkxVp4R8SjEqqItvBSpVd/IGoqNckQqgcbdCsA6gXkWHDrFOxB6ZlvqTFVg==

**Cadena Original del complemento de certificación digital del SAT:**

||1.1|3B73D509-CB39-46B2-8F01-EC7550716FEF|2019-10-02T17:05:47|SAT970701NN3|O5z7Gi4wINAIXX8o78EY3nIAt9JFShvc7atZNUX4xKd3yJXFya74NJMWOnRoqOQpCQz8qD928/jlp2AIJK5Drt4RCPpbfNn1d3euEgvE9JMf4F8KyXHTQwqtli+kmHTCe4yxoQAMtO+C6ZzdZGZ6LMY2OrX1b37OpS9nkaxAlg52zw5Kojxoq47r80m5aWr6hqT+Vkt1L6wE11HyqCiNCTCcVscIKs1fB76juuVZ9LhrAPt3q/NX8rJq0oL2syJPgudUjAht9ywn5EUyBA2+gnIRml+HTLUd9ktB5G3L5N44+gay/UFa4AQPW7zDepby+pE18sT8y1/H0frBYQ+w==|00001000000403258748||

**RFC del proveedor de certificación:** SAT970701NN3 **Fecha y hora de certificación:** 2019-10-02 17:05:47

**No. de serie del certificado SAT** 00001000000403258748



RFC emisor: MUM150612SD1  
Nombre emisor: MUMAFAM AC  
RFC receptor: IMM100301HH1  
Nombre receptor: INSTITUTO MUNICIPAL DE LAS MUJERES  
Uso CFDI: Gastos en general

Folio fiscal: 4C2AA78D-EFED-42DE-BA39-98C66E5E3F25  
No. de serie del CSD: 00001000000411991123  
Código postal, fecha y hora de emisión: 64630 2019-11-15 14:24:47  
Efecto de comprobante: Ingreso  
Régimen fiscal: General de Ley Personas Morales

## Conceptos

Clave del producto y/o servicio	No. identificación	Cantidad	Clave de unidad	Unidad	Valor unitario	Importe	Descuento	No. de pedimento	No. de cuenta predial	
80101509		1	48		341360.00	341360.00				
Descripción	Tercer pago de la capacitación a la red de apoyo vecinal y unidades de género				Impuesto	Tipo	Base	Tipo Factor	Tasa o Cuota	Importe
					IVA	Traslado	341360.00	Tasa	16.0000%	54617.60

Moneda: Peso Mexicano  
Forma de pago: Transferencia electrónica de fondos (incluye SPEI)  
Método de pago: Pago en una sola exhibición  
Condiciones de pago: contado

Subtotal \$ 341,360.00  
Impuestos Trasladados IVA 16.0000% \$ 54,617.60  
Total \$ 395,977.60

### Sello digital del CFDI:

c8SWQxwXrLfbRWfuxksQ5aUCsCnaH72DsO4Pvy37ltdiGvcUU2vi+GvlL3uPL7YC55ouV10aiETCzlenavhCP/VDWGtwcPCXwn3nO/UQQ0kMjcm0phKBDWwhk8jrf5zsaEOApvPUdZtNLU5FwqkhUoB0NjWk8rrUgtG0+AWYZXczRa9XYuA0GJWUUhKV3GISBg6ULV0lagmeb6EvfaogRopcNLFsAuG2aiqRpdBkLt/kUmhL1tCmgBOQhaL4vyM2O5hVl4XIFYVV7//0CteLRD18q60QCp+g/SLwnoHu2m036bs7KAJ/atw4wLNMDZ5T34rQIndnT4RUmNQ==

### Sello digital del SAT:

dUqR1YZSweSXw/XPiix8Yk9a5yeVY14gV/8euXWjXvD1eKp/IkBARL4aB7TPAINUTZJtzEY6ewkEMdQAZJ3hBstzsXp3iP1sW/6doXY9ObGMVL0sz3KwxTNaoGbIFQx2lujFH/NLed/od7ERZCBLlIdXzkZ9NHI38TxgwDZBbAHLFi7FX+Ze2pSLiAx3Sg9PB6zCAJhMIWFs8SKOGrs+t2EkvYir+WX6lymB7sbaTqlbEZ+BqAE6Aa9S6Za2fGpUp1rSsPHXCAdrJMooSSKxx2FnqIYST2BADa4s9fPoX6V6vuhsXVxW7+jlxQrRMZwwHM51/VoOguUsB+OOmVflg==

### Cadena Original del complemento de certificación digital del SAT:

||1.1|4C2AA78D-EFED-42DE-BA39-98C66E5E3F25|2019-11-15T14:37:27|SAT970701NN3|c8SWQxwXrLfbRWfuxksQ5aUCsCnaH72DsO4Pvy37ltdiGvcUU2vi+GvlL3uPL7YC55ouV10aiETCzlenavhCP/VDWGtwcPCXwn3nO/UQQ0kMjcm0phKBDWwhk8jrf5zsaEOApvPUdZtNLU5FwqkhUoB0NjWk8rrUgtG0+AWYZXczRa9XYuA0GJWUUhKV3GISBg6ULV0lagmeb6EvfaogRopcNLFsAuG2aiqRpdBkLt/kUmhL1tCmgBOQhaL4vyM2O5hVl4XIFYVV7//0CteLRD18q60QCp+g/SLwnoHu2m036bs7KAJ/atw4wLNMDZ5T34rQIndnT4RUmNQ==|00001000000403258748||

RFC del proveedor de certificación: SAT970701NN3 Fecha y hora de certificación: 2019-11-15 14:37:27

No. de serie del certificado SAT 00001000000403258748





**RFC emisor:** MUM150612SD1  
**Nombre emisor:** MUMAFAM AC  
**RFC receptor:** IMM100301HH1  
**Nombre receptor:** INSTITUTO MUNICIPAL DE LAS MUJERES  
**Uso CFDI:** Gastos en general

**Folio fiscal:** A32D263C-A248-4FCD-A8DE-8109DCB46B7A  
**No. de serie del CSD:** 00001000000411991123  
**Código postal, fecha y hora de emisión:** 64630 2019-10-16 12:35:18  
**Efecto de comprobante:** Ingreso  
**Régimen fiscal:** General de Ley Personas Morales

**Conceptos**

Clave del producto y/o servicio	No. identificación	Cantidad	Clave de unidad	Unidad	Valor unitario	Importe	Descuento	No. de pedimento	No. de cuenta predial	
80101509		1	48	48	341360.00	341360.00				
<b>Descripción</b>	Segundo pago de capacitación a enlaces de la red vecinal AVG				<b>Impuesto</b>	<b>Tipo</b>	<b>Base</b>	<b>Tipo Factor</b>	<b>Tasa o Cuota</b>	<b>Importe</b>
					IVA	Traslado	341360.00	Tasa	16.0000%	54617.60

**Moneda:** Peso Mexicano  
**Forma de pago:** Transferencia electrónica de fondos (incluye SPEI)  
**Método de pago:** Pago en una sola exhibición

**Subtotal** \$ 341,360.00  
**Impuestos Trasladados** IVA 16.0000% \$ 54,617.60  
**Total** \$ 395,977.60

**Sello digital del CFDI:**

Yx39V6JnJxRnu5RP7clUmuj9CbbeClrxsFeNCdNGqcyjOcywU4+wrhCFRcl5Ne+r9UfGjHjw7mxWEpTdT8bOb9r82vehSdjceG9rUywGKa2hjfBcRQiiarzLpGLLJ0mM/CCsz405nemRByC9+j3RbBJ45sekiNZKf3yHrvh9bB6d244RHWUoD4awfJN88yHkZSvAzRim2rmMWepx48CMsGOabhNvL4NMhN5GVmzbpOyVLAQalQTeyB0D+48UOAqnXRHAsV2Ahl6Yagr623sTudSzzK76NyoDorVI3zqBTNKiRUP+5WtkVW7fM99/vb7G6BhbKSMhymo7vrtfHWYg==

**Sello digital del SAT:**

hBdEQ9N2q2CslBDiT16CWs/8YdbdcDsVJOPS2btndXOCb0fYKN1y/ddhbERZFdeiZn+lavaK7+fYGND2gSkyC8OnyXbqSP/xmcsJ7TZUX56X8aT7lwMG4dfNDGt2kQAibXU3IGPt1tJ9XAeybBNyXfXC45YIEgrj7rIRY6JzyDvO64eE4h3aPNVz6cjrRbs8nnfP/O5llgZtyolaG6q+THTUFIhaLsdKQ4+938bQvleW4VWU/Nsas6st/gov8TCdpr+HUoZLnI+FdFukwWB3OipEU6pePX8Zd4fS+Frj1UylmENr5uulju8lc9myrP3S98xddNeucc3HJYfA==

**Cadena Original del complemento de certificación digital del SAT:**

||1.1|A32D263C-A248-4FCD-A8DE-8109DCB46B7A|2019-10-16T12:49:03|SAT970701NN3|Yx39V6JnJxRnu5RP7clUmuj9CbbeClrxsFeNCdNGqcyjOcywU4+wrhCFRcl5Ne+r9UfGjHjw7mxWEpTdT8bOb9r82vehSdjceG9rUywGKa2hjfBcRQiiarzLpGLLJ0mM/CCsz405nemRByC9+j3RbBJ45sekiNZKf3yHrvh9bB6d244RHWUoD4awfJN88yHkZSvAzRim2rmMWepx48CMsGOabhNvL4NMhN5GVmzbpOyVLAQalQTeyB0D+48UOAqnXRHAsV2Ahl6Yagr623sTudSzzK76NyoDorVI3zqBTNKiRUP+5WtkVW7fM99/vb7G6BhbKSMhymo7vrtfHWYg==|00001000000403258748||

**RFC del proveedor de certificación:** SAT970701NN3 **Fecha y hora de certificación:** 2019-10-16 12:49:03  
**No. de serie del certificado SAT** 00001000000403258748



# TOGO

## SERVICIOS ADMINISTRATIVOS Y PUBLICIDAD

Serie/Folio 2294	Tipo Ingreso	UUID CBC7D00E-D0A2-B248-8794-528B7D34575A
Fecha Emisión 2019-08-19 16:05:20		Fecha Timbrado 2019-08-19 16:06:45
Certificado SAT 00001000000401041203	Certificado Emisor 00001000000403305700	Lugar Expedición 64460

<b>Emisor</b> Representaciones y Creatividad Publicitaria Togo SA de CV / RCP110621KD2	<b>Receptor</b> INSTITUTO MUNICIPAL DE LAS MUJERES REGIAS / IMM100301HH1
Régimen Fiscal: General de Ley Personas Morales Parras 288 Col. Mitras Centro Monterrey Monterrey Nuevo León, CP. 64460 Tel. 8118104685	Residencia Fiscal: MEX Uso del CFDI: G03 / Gastos en general CENTRIKA 110 Col. CENTRIKA 2o. SECTOR N.L. CP. 64520

CVEUN	CVEPS	UNIDAD	CONCEPTO	CANTIDAD	UNITARIO	IMPORTE
E48	82101800	SERVICIOS	Primer pago por campaña de alerta de genero cotizacion folio 2019/07/0032 <i>Traslado: Impuesto:002(IVA), Tipo Factor:Tasa, Tasa/Cuota:0.160000, Importe:\$45840.00</i>	1.00	286,500.00	286,500.00

<b>CANTIDAD CON LETRA</b> TRESCIENTOS TREINTA Y DOS MIL TRESCIENTOS CUARENTA PESOS 00/100 MXN	Subtotal	286,500.00
<b>CONDICIONES PAGO</b>	Traslados	45,840.00
<b>METODO PAGO</b>	<b>Total</b>	<b>332,340.00</b>
<b>FORMA PAGO</b>		

PUE / Pago en una sola exhibición      03 / Transferencia electrónica de fondos

**CADENA ORIGINAL DEL COMPLEMENTO DE CERTIFICACIÓN DIGITAL DEL SAT**

111.11CBC7D00E-D0A2-B248-8794-528B7D34575A12019-08-19T16:06:45ISCD110105654IEEs5PR36Jx7VS3byHdFPHOifCxcpr5THWa78BZ8c2wbVoSqdCWApl9Xo6wctQ4og5wVzT7a/89pSE6qTgweEPGbmFVybLuVp4TEDHm12sYVux6+nCc7nG1mN/H55lyqFvn1BXcG3HfOZp1ekDjYk1Mlh/DLgHnxslsiPHdWf/xYOhx6wtVZC/2ONhXD6tXNZZUun3rQa3hH8GF1acQDtNiixh+tc+QsbdL04ml+agZ7IC+qQgVyaFdBDw3B231oybiQrXPYmGXBloaViz8KygyEyxA+GN48M7ASclUkARIS1qeZSRL3rZ//TUmwlPN4plvsBmltPGozSzo4i7c+dOw==100001000000401041203II

**SELLO DIGITAL DEL CFDI**

EEs5PR36Jx7VS3byHdFPHOifCxcpr5THWa78BZ8c2wbVoSqdCWApl9Xo6wctQ4og5wVzT7a/89pSE6qTgweEPGbmFVybLuVp4TEDHm12sYVux6+nCc7nG1mN/H55lyqFvn1BXcG3HfOZp1ekDjYk1Mlh/DLgHnxslsiPHdWf/xYOhx6wtVZC/2ONhXD6tXNZZUun3rQa3hH8GF1acQDtNiixh+tc+QsbdL04ml+agZ7IC+qQgVyaFdBDw3B231oybiQrXPYmGXBloaViz8KygyEyxA+GN48M7ASclUkARIS1qeZSRL3rZ//TUmwlPN4plvsBmltPGozSzo4i7c+dOw==

**SELLO DEL SAT**

PzLf0V1fdHbxz93o5Kjca+KKh4/m7PwazHrX6qXx4UujBpnbv/hA+09RREIb9GIRiQJ4yXGTUfmo0YtgEXmVOe9vftlBoYbhQ0RRmB9In4MHEeaM39AJ9sfhl5j5itVaFIEAX7rc7fMi9nMqhxFNdTDu8wPLOW7kVHnhe6GTIQ8C0vJR1QOF1FhYtoLk0oc+HC14zAgPc+6oE1a46WkCJIE6hNQ67uxYgfUPtPDJm+BE0eqVvQnETg+5TMwsE+YTIqHYn42/19MppRLodsleBiav60Ala0Gzf0y20BNel1a/qlr6hzLnoGwvLzdiIPsUvskM6/NQZ+DcQnHA==

**COMENTARIOS**



Régimen Fiscal: 601 - General de Ley Personas Morales

Tipo de Comprobante | Ingreso

Datos del Cliente / Receptor:		Factura No.	
INSTITUTO MUNICIPAL DE LAS MUJERES REGIAS		AFAD100	
I.F.C. IMM100301HH1			
Iso de CFDI: 101 - Construcciones			
V. CENTRIKA 110			
CENTRIKA			
Monterrey, Nuevo Leon aid_2000@hotmail.com		C.P.64000 03/07/2019 01:28:20 p.m	
		2019-07-03T13:28:21	
Clave de Emisor del CSD del Emisor:	Clave de Emisor del CSD del Emisor	Numero de Serie del CSD del SAT	
10001000000414189177	74B52CF5-CF47-47B3-AE30-C3155DFAA68C	00001000000403038987	2019-07-03T13:29:45

ERVICIO	1	ESTIMACIÓN NO. 1 ADITIVA DEL CONTRATO NO. IMMR-RE-01/18-CP RELATIVO A REHABILITACIÓN DE EDIFICIO QUE OCUPARÁ LA UNIDAD DE ATENCIÓN A VÍCTIMAS DE VIOLENCIA FAMILIAR Y DE GÉNERO EN CALLES IXTLIXOCHITL Y NEZAHUALCOYOTL EN LA COLONIA PRIVILEÓN SAN BERNABÉ, EN EL MUNICIPIO DE MONTERREY, NUEVO LEÓN Clave de Producto o Servicio: <b>80111618</b> Servicios temporales de construcción Clave Unidad: <b>E48</b> Unidad de servicio	\$277,510.19	\$277,510.19
---------	---	--------------------------------------------------------------------------------------------------------------------------------------------------------------------------------------------------------------------------------------------------------------------------------------------------------------------------------------------------------------------------------------------------------------------------------------------	--------------	--------------

PASADO

Forma de Pago:	Método de Pago:	Sub-Total	\$277,510.19
3 - Transferencia electrónica de fondos	PUE - Pago en una sola exhibición	IMPORTE TOTAL	\$124,979.38
Condiciones pago:	Institución Bancaria del Emisor: Banorte	IVA (16%)	\$24,404.93
CONTADO	No. de Cuenta: 0502314942	<b>TOTAL</b>	<b>\$176,935.74</b>

SESENTA Y SEIS MIL NOVECIENTOS TREINTA Y CINCO PESOS 74/100 M.N.

Observaciones: Moneda: MXN Tipo de cambio: 1.00

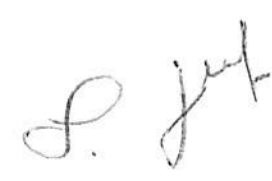

cadena Original del complemento de certificación digital del SAT:

.1|74B52CF5-CF47-47B3-AE30-C3155DFAA68C|2019-07-03T13:29:45|FFM100507289|REskhdrQ79+wOisCDe3490FoSQJYha6HDSVREyyJzzidkMRn/DMWxUnCaSwbNvFHpgugLMAIjkEXYLviaUQQRiSMweu6jcTJ+YAAe9SGMjrthGIXFyH2Mhllc6nVukrqp0vg0T1UXpBHsDoqGvdWcmuQQi+I64CT6lu50emvP+Lfr0oUd03lu1CQelvTXzPu6y/6aOMSsAckNehtrP+h5cmY/1blZNIhRVYKQOI3RcDSBRBOEpJ0CZv7S/vzCpnhyWXoyMZDxUll+Si70mrDwFXQnd/gSQYKtIS+I8saelCqfjop/dWwuk7lagwGSG7nl3Fbts36Xx8zA==|00001000000403038987|



REskhdrQ79+wOisCDe3490FoSQJYha6HDSVREyyJzzidkMRn/DMWxUnCaSwbNvFHpgugLMAIjkEXYLviaUQQRiSMweu6jcTJ+YAAe9SGMjrthGIXFy76H2Mhllc6nVukrqp0vg0T1XpBHsDoqGvdWcmuQQi+I64CT6lu50emvP+Lfr0oUd03lu1CQelvTXzPu6y/6aOMSsAckNehtrP+h5cmY/1blZNIhRVYKQOI3RcDSBRBOEpJ0CZv7S/vzCpnhyWXoyMZDxUll+Si70mrDwFXQnd/gSQYKtIS+I8saelCqfjop/dWwuk7lagwGSG7nl3Fbts36Xx8zA==

Cadena Digital del SAT:

.1|3RPgxTOwIbyoYUIMd8DyAgj48SAAL3h/HIABYGr/F+WMhogPF586qsx4Rp3r79U4wEchsVVij02ZYU/GrDqObbOTrAyG2zN0s1hCqyVyxJuNG16PjbbHDHyAoAe5h5NLTz5grNwr5umvhlFEn/zcsOhBUbeEifHuYW91ZD6g5T0iI9/BAIKZAnYsK4S0ID3gJ2bjNRINJ85+7JeXUXUKYVq1REU6nPy8kYulOwxsEjfxIqjtmX7znokbPw3lkupEObfHjO3NcYv01ASw5qZsZQoFOkC/8U/37H58WxHtheloyID08A809nSC3IpiV85AH0WKh7Y2IGJ34w==

**FORMATO DE CARATULA DE RESUMEN FINANCIERO**

**MUJERES  
REGIAS**

NO. DE CONTRATO:	IMMR-RE-01/18-CP	ESTIMACION NO.	1 ADITIVA
CONTRATISTA:	ARQUITECTURA INGENIERIA 2000, S.A. DE C.V.	FECHA DE ESTIMACION	28 DE DICIEMBRE DE 2018
OBRA:	UNIDAD DE ATENCION A VICTIMAS DE VIOLENCIA FAMILIAR Y DE GENERO	PLAZO ASIGNADO (DIAS)	75

MONTOS CONTRATO CIVIL:		\$	4,578,927.71	ANTICIPO CIVIL	\$	1,373,678.31	SALDO SIN IVA	\$	3,205,249.40
ESTIMADO SEGUN FACTURACION		\$	4,417,595.93	- AMORTIZADO	\$	1,373,678.31	SALDO SIN AMORTIZACION	\$	3,041,571.09
SALDO		\$	161,341.78	POR AMORTIZAR	\$	-	REPROGRAMACION TERMINO:	\$	-

NUMERO DE ESTIMACION	PERIODO INICIO	PERIODO TERMINO	DIAS PERIODO	FECHA DE PAGO ANTICIPO Y elaboracion de estim.	FACTURA AFAD51	VALOR ESTIMACION	AMORTIZACION 30% (ANTES DE IVA)	IMPORTE DESP. DE AMORTIZACION	FECHA DE INICIO S.C.: 18 DE OCTUBRE DE 2018	FECHA DE TERMINACION S.C.: 31 DE DICIEMBRE DE 2018	REPROGRAMACION INICIO:	REPROGRAMACION TERMINO:	IMPORTE DE FACT.	OTROS CARGOS 2 AL MILAR	OTROS CARGOS 1 AL MILAR	OTROS CARGOS	OTROS CARGOS	TOTAL
ADITIVA 1	19-oct-18	16-nov-18	15.00	19-oct-18		1,184,205.44	355,261.63	828,943.81	188,472.87	NA	NA	1,373,678.31						1,373,678.31
	01-nov-18	30-nov-18	10.00	03-dic-18		522,984.14	156,895.24	366,088.90	58,574.22			424,663.12						424,663.12
	07-dic-18	27-dic-18	26.00	27-dic-18		1,335,923.81	400,777.14	935,146.67	149,623.47			1,094,770.14						1,094,770.14
	07-dic-18	27-dic-18	20.00	27-dic-18		1,671,845.59	501,553.69	1,170,291.91	187,246.71			1,357,538.62						1,357,538.62
TOTAL DIAS DE EJECUCION		51.00				3,908,263.73	1,184,205.44	2,724,058.29	609,322.20			4,417,595.93						4,417,595.93
RESTA:																		161,341.78

CONTRATISTA:  
LIC. JOSE UBALDO CAVALLO GARCIA  
ARQUITECTURA INGENIERIA 2000, S.A. DE C.V.

DIRECTORA GENERAL DEL INSTITUTO DE LAS MUJERES REGIAS  
LIC. ULIVIVA TERESA MURRAYA ROMERO

HOUA: / DE: /

FORMATO DE PORTADA DE ESTIMACION

CLAVE CONCEPTO CATALOGO	ESTIMACION # 1 ADITIVA	U	PRECIO UNITARIO	CONTRATO	ACUM. AMT.	CANTIDADES ESTA ESTIM.	ACUM. TOTAL	SALDO	IMPORTE ESTIMACION
1.00	CORTE CON DISCO EN FIRME Y/O BANQUETA EXISTENTE INCLUYE: EQUIPO Y MATER	ML	48.53	90.30	-		-	90.30	\$ -
2.00	DEMOLICION DE 12 CM. DE ESPESOR PROMEDIO DE PISO DE CONCRETO EXISTENTE	M2	151.79	174.80	-	5.44	181.24	(6.44)	\$ 977.46
3.00	DEMOLICION DE BANQUETA EXISTENTE 6 CM. DE ESPESOR PROMEDIO INCLUYE: SUM	M2	94.12	103.55	-		-	103.55	\$ -
4.00	RETIRO SIN RECUPERACION DE ANUNICIO TIPO PALETA EN MEDIDAS DE 1.20 DE ALT	PZA	1,129.88	1.00	-		-	-	\$ -
5.00	CORTE EN TODO TIPO DE MATERIAL POR MEDIOS MECANICOS DE ACUERDO A NIVEL	M3	166.85	52.15	1.00		1.00	-	\$ -
6.00	TERRAPLEN CON MATERIAL PRODUCTO DE BANCO EN CAPAS DE 0.20 m. DE ESPES	M3	377.54	8.70	51.93		51.93	0.22	\$ -
7.00	TERRACERIA ESCARIFICADA DE 0.20 MTS. DE ESPESOR HOMOGENEIZADA Y COMPACT	M2	182.13	173.75	8.70	8.62	173.32	(6.62)	\$ 3,254.99
8.00	BASE DE CALZA TRITURADA DE 0.15 M. DE ESPESOR COMPACTADA AL 95% DE SU P	M2	31.33	173.75	173.20		173.20	0.55	\$ -
9.00	CARPETA ASFALTICA DE 0.04 M. DE ESPESOR COMPACTADA AL 95% DE SU P	M2	132.24	173.75	173.20		173.20	0.55	\$ -
10.00	EMPASTADO CON MORTERO CEMENTO-ARENA 1:4, 2cm. DE ESPESOR PARA RECIBIR	M2	221.08	173.75	173.20		173.20	0.55	\$ -
11.00	SUMINISTRO Y COLOCACION DE TERAZO VENEGIANO COLOR GRIS DE 50 X 50 X 3 CM	M2	128.25	110.30	-		-	110.30	\$ -
12.00	SUMINISTRO Y COLOCACION DE TOPE DE HULE PARA ESTACIONAMIENTO, RECICLAD	PZA	2,068.13	7.00	7.00		7.00	-	\$ -
13.00	SUMINISTRO Y COLOCACION EN FORMA DE SPRAY DE MATERIAL TERMOPLASTICO C	ML	102.63	1.00	1.00		1.00	-	\$ -
14.00	SUMINISTRO Y ROTULACION DE EMBLEMA DE LEYENDAS DE MINUSVALIDO SEGUN DI	PZA	307.89	12.00	12.00		12.00	-	\$ -
15.00	BANQUETA DE CONCRETO F.C.=150 KG/CM2, DE 10 CMS. DE ESPESOR, ARMAVA CO	M2	488.06	8.95	8.65	12.85	21.50	(12.85)	\$ 6,400.07
16.00	RAMPA DE CONCRETO HIDRALUCO F.C.=150 KG/CM2, DE 10 CMS. DE ESPESOR, ARMAVA CO	M2	488.06	3.45	3.45	1.23	4.68	(1.23)	\$ 612.61
17.00	DESEBRANSE Y LIMPIEZA SUPERFICIAL DEL AREA DE PISO DE ADOSQUIN EXISTENTE IN	M2	78.39	189.75	189.75	70.15	259.90	(70.15)	\$ 5,498.95
18.00	BANQUETA DE CONCRETO F.C.=150 KG/CM2, DE 10 CMS. DE ESPESOR, ARMAVA CO	M2	409.67	42.65	42.65	1.25	43.90	(1.25)	\$ 512.09
19.00	DESM. MALLA CICLO DE 1.45 DE ALTO	ML	195.89	20.75	20.75		20.75	-	\$ -
20.00	DESM. MALLA CICLO DE 1.70 DE ALTO	ML	205.94	25.80	18.03		18.03	-	\$ -
21.00	CORTE CON DISCO, INCLUYE: EQUIPO Y MATERIAL NECESARIO PARA SU CORRECTA	ML	217.96	17.00	17.00	7.77	24.77	(7.77)	\$ 1,693.47
22.00	CORTE CON DISCO, INCLUYE: EQUIPO Y MATERIAL NECESARIO PARA SU CORRECTA	ML	48.53	52.80	52.80		52.80	-	\$ -
23.00	DEMOLICION DE MURO DE BLOCK DE 15 CMS. ESPESOR INCLUYE: APLE DE MATERIA	M2	48.53	18.00	15.95		15.95	0.05	\$ -
24.00	DEMOLICION DE 10 CM. DE ESPESOR PROMEDIO DE PISO DE ADOSQUIN EXISTENTE, IN	M2	134.20	10.80	10.23		10.23	0.57	\$ -
25.00	EXCAVACION PARA CIMENTACIONES A MANO Y/O MAQUINARIA EN TODO TIPO DE MA	M3	151.79	15.85	15.85	2.87	18.72	(2.87)	\$ 438.94
26.00	RELLENO Y COMPACTACION A MANO Y/O MAQUINARIA EN TODO TIPO DE MA	M3	165.85	23.80	23.80	4.28	28.08	(4.28)	\$ 709.84
27.00	CONSTRUCCION DE ZAPATA TIPO Z-1 DE 1.20 X 1.20 X 0.30 MTS. ALT. CON CONCRETO	PZA	5,695.94	18.15	11.90	2.00	13.90	(2.00)	\$ 11,331.88
28.00	COLLOCACION DE MURO DE BLOCK N.O. 6/ASSENTADO CON MORTERO CEMENTO AREN	M2	378.81	14.670	14.670		14.670	-	\$ -
29.00	FABRICACION DE CASTILLOS K-1 HECHOS A BASE DE CONCRETO F.C.=250 KG/CM2, C	ML	396.17	33.00	33.00	28.80	61.80	(28.80)	\$ 11,409.70
30.00	FABRICACION DE CERRAMIENTO HECHO A BASE DE CONCRETO F.C.=250 KG/CM2, CO	ML	124.83	44.30	22.80		22.80	-	\$ -
31.00		ML	430.35	70.75	70.75	18.04	88.79	(18.04)	\$ 7,783.51
32.00									\$ 50,597.88
33.00									\$ 50,597.88

CONTRATISTA:  
 LIC. JOSE UBALDO CALVILLO GARCIA  
 ARQUITECTURA INGENIERIA 2000, S.A. DE CV.

SUPERVISOR:  
 ANQ. FERRIN REJON RUIZ

DIRECTORA GENERAL DEL INSTITUTO DE LAS MUJERES REGIAS  
 LIC. ULIANA TERESA MURRAY ROMERO

FORMATO DE PORTADA DE ESTIMACION

MUJERES  
REGIAS

CLAVE CONCEPTO CATALOGO	ESTIMACION # 1 ADITIVA	U	PRECIO UNITARIO	CONTRATO	ACUM. ANT.	ESTA ESTIM.	ACUM. TOTAL	SALDO	IMPORTE ESTIMACION
34.00	ZARPE Y ARME EN MURO PERIMETRAL CON MORTERO ARENA CEMENTO HASTA UN	M2	286.33	476.05	420.36		420.36	55.99	\$ -
35.00	SUMINISTRO E INSTALACION DE PINTURA VINILICA, TIPO MULTITONO BEREL O EQUIVA	M2	57.51	476.05	344.82		344.82	131.23	\$ -
36.00	SUMINISTRO Y COLOCACION DE 3 HILOS DE ALAMBRE DE PUAS CON POSTES DE LINE	ML	117.78	70.35	69.15		69.15	1.20	\$ -
37.00	SUMINISTRO Y COLOCACION DE SERPENTIN DE SEGURIDAD (CONSERVATIVA ENTRE L	ML	161.03	70.35	69.15		69.15	1.20	\$ -
38.00	SUMINISTRO Y COLOCACION DE ADOQUIN SIMILAR AL EXISTENTE DE 9 CM. DE ALTO C	M2	511.30	15.85				15.85	\$ -
39.00	SUMINISTRO Y APLICACION DE PINTURA ESMALTE MCA. BEREL O EQUIVALENTE EN R	KG	22.70	628.65	628.65	259.75	887.40	(258.75)	\$ 5,973.65
40.00	SUMINISTRO Y APLICACION DE PINTURA VINILICA, TIPO MULTITONO BEREL O EQUIVA	M2	57.51	54.40				54.40	\$ -
41.00	CORTE CON DISCO, INCLUYE EQUIPO Y MATERIAL PARA SU CORRECTA EJECUCION,	ML	48.53	108.00	80.00		80.00	28.00	\$ -
42.00	DEMOLICION DE 12 CM. DE ESPESOR PROMEDIO DEL BANQUETA DE CONCRETO EXIS	M2	151.79	8.10	8.10	0.90	8.90	(0.80)	\$ -
43.00	DEMOLICION DE 10 CM. DE ESPESOR PROMEDIO DE PISO DE ADOQUIN EXISTENTE IN	M2	151.79	1.00	1.00		1.00	1.00	\$ -
44.00	EXCAVACION DE MATERIAL TIPO I Y II (EN ZANJA) DE NIVEL 0.00 A NIVEL -0.20 MTS. DE	M3	185.65	2.15	2.15	0.52	2.67	(0.52)	\$ 86.24
45.00	SUMINISTRO Y COLOCACION DE MEDIDOR DE GAS TIPO DOMICILIARIO INCLUYE: PER	PZA	59,005.61	1.00				1.00	\$ -
46.00	SUMINISTRO, HABILITADO Y TENDIDO DE TUBERIA DE AGUA POTABLE DE CPVC DE 1/	ML	190.88	53.00	40.00		40.00	13.00	\$ -
47.00	RELLENO Y COMPACTADO AL 90% PROCTOR EN CAPAS DE 30 CM. DE ESPESOR MAX	M3	279.57	30.65	30.65	25.35	56.00	(25.35)	\$ 7,097.10
48.00	BANQUETA DE CONCRETO F-C=150 KG/CM2, DE 10 CMS. DE ESPESOR, ARMADA CO	M2	177.98	2.00	2.00		2.00		\$ -
49.00	CORTE CON DISCO EN BANQUETA EXISTENTE INCLUYE: EQUIPO, MATERIALES, HERR	M2	409.67	1.00	1.00		1.00		\$ -
50.00	DEMOLICION A MANO DE EMBAQUETADO DE CONCRETO SIMPLE DE 12 CM. DE ESPE	M2	48.53	54.20	54.20	2.80	56.80	(2.60)	\$ 126.18
51.00	EXCAVACION PARA CIMENTACIONES A MANO Y/O MAQUINA EN TODO TIPO DE MATER	M3	180.37	5.40	5.40	0.56	5.96	(0.56)	\$ 101.01
52.00	VIGA DE CIMENTACION DE CONCRETO ARMADO CON 6 VRS. N° 4 Y ESTRIOS N° 3 A	ML	1,530.78	26.90	26.90	2.50	29.40	(2.50)	\$ 3,326.95
53.00	FABRICACION E INSTALACION DE PUERTA DOBLE DE REJA TUBULAR A BASE DE TUB	PZA	32,262.53	1.00	1.00		1.00		\$ -
54.00	FABRICACION E INSTALACION DE REJA TUBULAR A BASE DE TUBO DE 3" CEBULA 30 C	ML	8,008.62	26.90	26.90		26.90		\$ -
55.00	CARGA, ACARREO Y DESCARGA A TIPO LIBRE DEL MATERIAL, SOBRAANTE, PRODUCTO	M3	256.94	98.15	87.15		87.15	11.00	\$ -
56.00	DEMOLICION DE MURO DE BLOCK DE 15 CMS ESP. CON ACABADO EN YESO Y ZARPE	M2	154.23	43.45	43.45	10.16	53.61	(10.16)	\$ 1,596.98
57.00	DEMOLICION A MANO DE ESCALINATAS DE CONCRETO DE 30 CM. DE HUELLA Y 15 CM.	M2	120.25	7.55	4.38		4.38	3.17	\$ -
58.00	DEMOLICION O DESMANTELAMIENTO DE ZOCLO CERAMICO EXISTENTE EN MUROS IN	ML	47.00	123.65	0.59		0.59	0.01	\$ -
59.00	DEMOLICION O DESMANTELAMIENTO DE RECUBRIMIENTO CERAMICO (AZULEJO) EXIS	M2	135.50	44.35	32.17	11.22	134.67	(11.22)	\$ 527.34
60.00	DEMOLICION O DESMANTELAMIENTO DE RECUBRIMIENTO CERAMICO (AZULEJO) EXIS	M3	453.88	2.50	2.40		2.40	0.10	\$ -
61.00	INODOROS	PZA	314.67	5.00	5.00		5.00		\$ -
62.00	LAVABOS con pedestal	PZA	314.67	4.00	4.00		4.00		\$ -
62.30	FREGADERO	PZA	314.67	1.00	1.00		1.00		\$ -
62.40	LAVABOS (fardo de cabello)	pa	314.67	2.00	2.00		2.00		\$ -
63.00	CANCELACION DE DESCARGA SANITARIA EXISTENTE, INCLUYE MATERIALES, EQUIPO	PZA	209.13	14.00				14.00	\$ -
CONTRATISTA:									
LIC. JOSE URBANO CAYULO GARCIA ARQUITECTURA, INGENIERIA, 2000, S.A. DE C.V.			SUPERVISOR: ING. ERREN REY-GONZ.			DIRECTORA GENERAL DEL INSTITUTO DE LAS MUJERES REGIAS LIC. ULIANA TERESA MURRAYA ROMERO			
CONTRATACION # 1 ADITIVA									
HORA: 2 / 7									
VALOR DE EST. \$ -									
SUB-TOTAL \$ 19,646.11									
ACUMULADO \$ 70,243.79									

ESTIMACION # 1 ADITIVA

FORMATO DE PORTADA DE ESTIMACION

MUJERES REGIAS

CLAVE CONCEPTO CATALOGO	ESTIMACION # 1 ADITIVA	U	PRECIO UNITARIO	CONTRATO	ACUM. ANT.	CANTIDADES ESTA ESTIM.	ACUM. TOTAL	SALDO	IMPORTE ESTIMACION
64.00	CANCELACION DE SALIDA HIDRAULICA EXISTENTE. INCLUYE MATERIALES, EQUIPO, H	PZA	173.06	10.00	10.00		10.00	-	-
66.00	RETRO CON RECUPERACION DE TUBERIA INTERIOR Y EXTERIOR DE AGUA POTABLE	ML	157.33	77.70	-		-	77.70	\$
67.00	LIMPIEZA Y DESAROLVE DE TUBERIA DE DRENAJE SANITARIO DEL INTERIOR HACIA E	ML	179.07	60.00	60.00	50.70	110.70	(50.70)	\$
68.00	DEMOLICION Y RETRO DE ZINCO EXISTENTE EN MEDIDAS DE 0.60 X 1.15 M. INCLUYE	PZA	231.06	1.00	1.00	1.00	1.00	9.078.85	\$
69.00	RETRO DE MARCOS Y PUERTAS DE MADERA EXISTENTES CON RECUPERACION, INC	PZA	249.61	18.00	18.00	18.00	18.00	-	\$
70.00	RETRO DE MARCOS Y PUERTAS DE PERIL METALICO EXISTENTES CON RECUPERAC	PZA	399.73	2.00	2.00	2.00	3.00	(1.00)	\$
71.10	DE 1.15 X 0.60 m.	PZA	462.98	1.00	1.00	1.00	1.00	399.73	\$
71.20	DE 2.10 X 1.00 m.	PZA	228.57	4.00	4.00	4.00	4.00	-	\$
71.30	DE 1.20 X 1.00 m.	PZA	462.58	7.00	7.00	7.00	7.00	-	\$
72.00	DESMONTAJE Y RETRO SIN RECUPERACION DE VENTANAS EXISTENTES DE 0.60 X 0.6	PZA	265.91	1.00	1.00	1.00	1.00	-	\$
73.00	DESMONEXION Y DESMONTAJE DE LAMPARAS DE ILUMINACION EXISTENTES SIN REC	PZA	169.50	3.00	3.00	3.00	3.00	-	\$
74.00	DESMONEXION Y DESMONTAJE DE ROSETA CERAMICA, CON Y/O SIN FOCO. INCLUYE	PZA	242.32	5.00	5.00	5.00	5.00	-	\$
75.00	DESMONEXION Y DESMONTAJE DE LUMINARIO TIPO SPOT A UNA ALTURA DE 2.20 m.	PZA	157.33	28.00	28.00	28.00	28.00	-	\$
76.10	DESMONEXION, DESMONTAJE Y CANCELACION DE CONTACTOS	PZA	172.30	2.00	2.00	2.00	2.00	-	\$
76.20	DESMONEXION, DESMONTAJE Y CANCELACION DE APAGADORES	PZA	129.23	21.00	21.00	18.00	18.00	3.00	\$
77.00	RAMURAS CON DEMOLICION MANUAL, DE FIRME Y/O BANQUETA DE CONCRETO ARM	ML	118.00	19.00	19.00	19.00	19.00	-	\$
78.00	RAMURAS EN MUROS EN FORMA MANUAL PARA ALCAR TUBERIAS Y CANALIZACION	ML	148.50	60.70	60.70	60.70	60.70	-	\$
79.00	DEMOLICION DE ZARPEO Y AFINE EN MAL ESTADO EN EXTERIOR DEL EDIFICIO HAST	M2	109.76	130.10	96.50	96.50	96.50	-	\$
80.00	REUBICACION DE CENTROS DE CARGA A NUEVO LUGAR INCLUYE: MOVIMIENTO DE T	PZA	3,146.67	3.00	-	-	-	33.60	\$
81.00	DESMONEXION Y DESMONTAJE DE EQUIPO DE AIRE ACONDICIONADO TIPO CENTRAL	PZA	2,129.36	2.00	-	-	-	3.00	\$
82.00	DESMONEXION Y DESMONTAJE DE EQUIPO DE AIRE LAVADO EXISTENTE R-20 CON RE	PZA	9,202.46	1.00	-	-	-	2.00	\$
83.00	RETRO SIN RECUPERACION DE DUCTERIA DE EQUIPO DE AIRE ACONDICIONADO TIPO CENTRAL	PZA	172.30	1.00	1.00	1.00	1.00	1.00	\$
84.00	RETRO SIN RECUPERACION DE BARRA DE MADERA EXISTENTE CON ACABADO DE F	ML	1,573.34	32.50	32.00	32.00	32.00	0.50	\$
85.00	CARGA, ACAREO Y DESCARGA DE MATERIAL SOBANTE PRODUCTO DE LAS DEMOL	M3	265.94	1.00	1.00	1.00	1.00	-	\$
86.00	EMPASTADO CON MORTERO CEMENTO-ARENA 1:4 DE 3 a 6 cm. DE ESPESOR, PARA N	M2	284.37	11.70	30.10	30.10	39.98	(9.88)	\$
87.00	COLCACION DE MURO DE BLOCK NO. 4 ASENTADO CON MORTERO CEMENTO AREN	M2	360.15	8.90	11.70	0.04	11.74	(0.04)	\$
88.00	FABRICACION DE CASTILLOS K-1 HECHOS A BASE DE RELLENO DE CONCRETO AREN	M2	397.53	28.55	28.55	28.55	8.93	(0.03)	\$
89.00	FABRICACION DE CASTILLOS K-2 HECHOS A BASE DE RELLENO DE CONCRETO FC-1	ML	108.15	5.70	5.70	6.46	35.03	(6.46)	\$
90.00	FABRICACION DE CERRAMIENTO CE-1 HECHO A BASE DE CONCRETO FC-1	ML	124.93	7.90	5.70	2.40	8.10	(2.40)	\$
91.00	FABRICACION DE CERRAMIENTO CE-2 HECHO A BASE DE CONCRETO FC-2 250 KG/CM	ML	318.16	3.15	3.15	2.90	10.80	(2.90)	\$
92.00	SANDINEL DE CONCRETO (POLLU EN REGADERA) A BASE DE MORTERO CEM:ARE 1:5	ML	430.35	10.00	-	-	-	10.00	\$
93.00	DE 0.60 X 1.00 m. (baflo desparejados)	ML	315.73	1.35	1.35	-	-	3.15	\$
94.00	DE 0.60 X 1.30 m. (cocheña)	PZA	4,978.83	1.00	1.00	-	-	1.00	\$
95.00		PZA	6,078.30	1.00	1.00	-	-	1.00	\$
SUB-TOTAL \$ 15,146.97									
ACUMULADO \$ 65,380.78									
VALOR DE EST. \$ -									

CONTRATISTA:  
LIC. JOSE LUIS CALVILLO GARCIA  
ARQUITECTURA INGENIERIA 2000, S.A. DE C.V.

SUPERVISOR:  
ARQ. ERIK REY CRUZ

DIRECCION GENERAL DEL INSTITUTO DE LAS MUJERES REGIAS  
LIC. LUISANA TRINIDAD MORALES ROMERO

FORMATO DE PORTADA DE ESTIMACION

MUJERES REGIAS

CLAVE CONCEPTO CATALOGO	ESTIMACION # 1 ADITIVA	U	PRECIO UNITARIO	CONTRATO	ACUM. ANT.	CANTIDADES ESTA ESTIM.	ACUM. TOTAL	SALDO	IMPORTE ESTIMACION
96.00	DE 0.60 X 0.60 X 0.40 m.	PZA	4,138.71	1.00	1.00		1.00	-	-
97.00	RAMPA DE CONCRETO HIDRAULICO F'c=150KG/CM2 DE 10 CM DE ESPESOR. ACABAD	M2	444.68	6.60	6.60		6.60	-	-
98.00	CONSTRUCCION DE ESCALINATAS DE CONCRETO HIDRAULICO F'c=150 KG/CM2 CON E	M2	767.29	0.75	0.75		0.75	-	-
99.00	PERFILADO DE VENTANAS EXISTENTES A BASE DE APLANADO DE ZARPEO Y AFINE	ML	98.85	66.70	66.70	1.30	68.00	0.30	-
100.00	PERFILADO DE PUERTAS A BASE DE APLANADO DE ZARPEO Y AFINE. INCLUYE TR	ML	89.85	16.40	16.40	15.46	31.86	(1.30)	128.51
101.00	PERFILADO DE PUERTAS A BASE DE APLANADO DE YESO. INCLUYE TRAZO, NIVEL	ML	107.28	49.55	49.55	3.75	53.30	(15.46)	1,528.22
102.00	SALIDA ELECTRICA DE CIELO A BASE DE TUBERIA POLIDUCTO 1/2". CABLE CAL. 12. 0	PZA	1,108.60	74.00	74.00		74.00	(3.75)	407.30
103.00	PREPARACION PARA INSTALACION ELECTRICA Y SALIDAS DE CONTACTOS 110 DOBLE	SAL	1,124.48	26.00	26.00	8.00	34.00	(8.00)	8,995.84
104.00	PREPARACION PARA INSTALACION ELECTRICA Y SALIDAS DE CONTACTOS 110 DOBLE	SAL	1,116.80	24.00	24.00		24.00	-	-
105.00	SUMINISTRO E INSTALACION DE CONTACTO DOBLE POLARIZADO CON CONEXION A T	PZA	412.21	31.00	31.00	3.00	34.00	(3.00)	1,236.63
106.00	SUMINISTRO E INSTALACION DE APAGADOR SENCILLO POLARIZADO CON CONEXION	PZA	336.74	5.00	5.00		5.00	-	-
107.00	SUMINISTRO E INSTALACION DE TUBERIA CONDUT PARED GRIUSA DE 25 mm. EN T	PZA	209.97	25.00	25.00		25.00	-	-
108.00	SUMINISTRO E INSTALACION DE TUBERIA CONDUT PARED GRIUSA DE 25 mm. EN T	ML	329.08	95.00	95.00	369.00	459.00	(289.00)	81,578.33
109.00	SUMINISTRO E INSTALACION DE TUBERIA CONDUT PARED GRIUSA DE 25 mm. EN T	TWO	253.20	95.00	95.00	32.79	32.79	62.21	-
110.00	SUMINISTRO E INSTALACION DE CABLE DE COBRE CAL. 12 AWG. TIPO THW-LS 90° M	ML	17.17	650.00	650.00		650.00	369.06	-
111.00	SUMINISTRO E INSTALACION DE CABLE DE COBRE CAL. 12 AWG. TIPO THW-LS 90° M	ML	30.94	400.00	400.00	30.94	30.94	2.00	-
112.00	SUMINISTRO E INSTALACION DE CENTRO DE CARGA 00-24 MARCA SQUARE-D O EQU	PZA	18,238.53	2.00	2.00		2.00	-	-
113.00	SUMINISTRO E INSTALACION DE INTERRUPTOR TERMOMAGNETICO DE 30 AMP. 1 POL	PZA	218.10	6.00	6.00	6.00	6.00	-	-
114.00	SUMINISTRO E INSTALACION DE INTERRUPTOR TERMOMAGNETICO DE 30 AMP. 1 POL	PZA	658.37	10.00	10.00	10.00	10.00	-	-
115.00	SUMINISTRO Y COLOCACION DE LUMINARIO INTERIOR LED LIGHTING ECOLOGY PAR	PZA	1,085.71	34.00	34.00	34.00	34.00	-	-
116.00	LUMINARIO ECOLOGY LIGHTING LEDS. INTERIOR PARA EMPOTRAR EN FALSO PLAF	PZA	4,806.55	42.00	42.00	42.00	42.00	-	-
117.00	SALIDA SANITARIA EN TUBERIA DE PVC DE 4" Y 2" MCA DURALON O SIMILAR. INCLU	PZA	1,135.27	10.00	10.00	4.00	14.00	(4.00)	4,541.08
118.00	SALIDA HIDRAULICA EN TUBERIA DE PVC DE 1/2" Y 3/4". INCLUYE: PRUEBAS, DEMOL	PZA	813.71	20.00	20.00		20.00	-	-
119.00	SALIDA DE GAS EN TUBERIA DE COBRE TIPO T". DE 1/2". INCLUYE: PRUEBAS, DEMOL	PZA	1,063.25	3.00	3.00	3.00	3.00	-	-
120.00	SALIDA SANITARIA PARA COLADERA DE PISO. CON TUBERIA Y CONEXIONES DE TUBE	SAL	714.74	3.00	3.00		3.00	-	-
121.00	SUMINISTRO. HABILITADO Y TENDIDO DE TUBERIA SANITARIA DE PVC DE 2" Y 4" MCA	ML	240.46	32.55	32.55	11.20	11.20	21.35	-
122.00	SUMINISTRO. HABILITADO Y TENDIDO DE TUBERIA DE PVC DE 2" Y 4" MCA	ML	430.87	51.70	51.70	15.40	51.30	0.40	-
123.00	SUMINISTRO. HABILITADO Y TENDIDO DE TUBERIA DE PVC DE 1/2" VO 3/4" INCLUYE	ML	445.72	15.00	15.00	0.40	15.40	(0.40)	178.29
124.00	SUMINISTRO. HABILITADO Y TENDIDO DE TUBERIA DE GAS DE COBRE TIPO T". DE 1/2"	ML	277.35	5.70	5.70	35.16	40.86	(35.16)	9,757.63
125.00	COLADERA DE PISO MARCA HELVEA CROMADA DE 2" DIAM. CESPOL. INTEGRO. IMK	PZA	1,667.74	5.00	5.00	3.00	8.00	(3.00)	5,003.22
126.00	INODOURO CON TAPA MARCA HELVEA CROMADA DE 2" DIAM. CESPOL. INTEGRO. IMK	PZA	4,010.89	4.00	4.00		4.00	-	-
127.00	INODOURO ECOLOGICO GRADO DE CALIDAD 7A MCA. SICOAN ROYAL O EQUIVALENTE A	PZA	23,283.76	1.00	1.00		1.00	-	-
128.00	SUMINISTRO Y COLOCACION DE BARRA DE APOYO O SUECCION HORIZONTAL PARA Y	PZA	1,324.92	1.00	1.00		1.00	-	-
129.00	SUMINISTRO Y COLOCACION DE BARRA DE APOYO O SUECCION HORIZONTAL PARA Y	PZA	1,126.64	1.00	1.00		1.00	-	-
130.00	SUMINISTRO Y COLOCACION DE BARRA DE APOYO O SUECCION INCLINADA A 45° PA	PZA	886.96	1.00	1.00		1.00	-	-
SUB-TOTAL \$ 113,444.05									
ACUMULADO \$ 196,834.81									
VALOR DE EST \$ -									

CONTRATISTA:  
LIC. JOSE UBALDO CALVILLO GARCIA  
ARQUITECTURA INGENIERIA 2000, S.A. DE CV.

SUPERVISOR:  
ABD. EMBERT CASTR

DIRECTORA GENERAL DEL INSTITUTO DE LAS MUJERES REGIAS  
LIC. JULIANA VERON MARRERA ROMERO

CONTRATO: IMMR-RE-01/18-CP ESTIMACION # 1 ADITIVA HOJA: 4/3



FORMATO DE PORTADA DE ESTIMACION

MUJERES REGIAS

CLAVE CONCEPTO CATALOGO	ESTIMACION # 1 ADITIVA	U	PRECIO UNITARIO	CONTRATO	ACUM. AMT.	CANTIDADES ESTIMA.	ACUM. TOTAL	SALDO	IMPORTE ESTIMACION
131.00	LAVABO DE EMPOTRAR (TIPO OVALIN) COLOR A DETERMINAR MCA. ORION O EQUIVA	PZA	5,048.31	1.00	1.00	1.00	1.00	-	-
132.00	SUMINISTRO Y COLOCACION DE LAVABO CON PEDESTAL COMERCIAL MCA. ORION O EQUIVA	PZA	3,346.89	5.00	5.00	5.00	5.00	-	-
133.00	SUMINISTRO Y COLOCACION DE MANGUERO CON TRAMPA INTEGRADA COLOR BLAN	PZA	10,822.68	1.00	-	-	-	1.00	-
134.00	SUMINISTRO Y COLOCACION DE BARRA DE APOYO O SUECION VERTICAL PARA MINK	PZA	1,324.92	2.00	-	-	-	2.00	-
135.00	SUMINISTRO E INSTALACION DE FREGADERO EN ACERO INOXIDABLE (2 TNAS) CON F	PZA	7,892.53	1.00	-	-	-	-	-
136.00	SUMINISTRO Y COLOCACION DE DISPENSADOR DE JABON LIQUIDO MCA. JOFEL MOD	PZA	1,057.88	6.00	6.00	6.00	6.00	-	-
137.00	SUMINISTRO Y COLOCACION DE DISPENSADOR DE PAPEL HIGIENICO MCA. JOFEL TM	PZA	1,812.60	5.00	5.00	5.00	5.00	-	-
138.00	SUMINISTRO Y COLOCACION DE DISPENSADOR DE TOALLA INTERDOBLADA MCA. JOF	PZA	1,789.58	6.00	6.00	6.00	6.00	-	-
139.00	0.60 X 1.00 m.	PZA	8,001.27	1.00	-	-	-	1.00	-
140.10	DE 1.20 X 2.13 m.	PZA	16,047.97	8.00	-	-	-	8.00	-
140.20	DE 0.90 X 2.13 m.	PZA	7,999.68	4.00	-	-	-	4.00	-
140.30	DE 0.90 X 2.13 m. con rejilla de ventilacion de 50 x 50 cm.	PZA	9,023.04	1.00	-	-	-	1.00	-
140.40	DE 0.90 X 2.13 m. con fijo superior de 0.90 X 0.45 m.	PZA	9,890.91	1.00	-	-	-	1.00	-
140.50	DE 0.60 X 2.13 m.	PZA	7,999.68	3.00	-	-	-	3.00	-
140.60	DE 0.75 X 2.13 m.	PZA	7,999.68	3.00	-	-	-	3.00	-
140.70	DE 0.70 X 2.13 m.	PZA	7,999.68	1.00	-	-	-	1.00	-
141.10	DE 0.80 ancho total X 2.13 m.	PZA	8,776.15	1.00	-	-	-	1.00	-
141.20	DE 1.00 ancho total X 2.13 m.	PZA	8,776.15	1.00	-	-	-	1.00	-
142.00	DE 1.50 ancho total X 2.13 m. con fijo de 1.50 x 0.45 m.	PZA	16,023.27	1.00	-	-	-	1.00	-
143.10	DE 1.20 X 2.20 m. (acceso principal)	PZA	43,441.34	1.00	-	-	-	1.00	-
143.20	DE 0.60 X 2.20 m. con fijo de 0.60 x 0.45 m. (foto)	PZA	38,976.33	1.00	-	-	-	1.00	-
144.10	DE 1.15 X 0.60 m.	PZA	2,583.33	4.00	-	-	-	4.00	-
144.20	DE 2.10 X 1.00 m.	PZA	7,360.99	6.00	-	-	-	6.00	-
144.30	DE 1.20 X 1.00 m.	PZA	4,290.00	1.00	-	-	-	1.00	-
144.40	DE 0.93 X 1.00 m.	PZA	3,313.84	1.00	-	-	-	1.00	-
144.50	DE 0.60 X 0.60 m.	PZA	1,578.85	3.00	-	-	-	3.00	-
145.00	SUMINISTRO Y COLOCACION DE PUERTA SENCILLA TIPO DE "EMERGENCIA" DE ALUMI	PZA	28,606.58	2.00	-	-	-	2.00	-
146.00	DE 0.50 X 0.70 m.	PZA	1,530.73	6.00	-	-	-	6.00	-
147.10	DE 1.15 X 0.60 m.	PZA	1,006.75	4.00	-	-	-	4.00	-
147.20	DE 2.10 X 1.00 m.	PZA	2,963.95	6.00	-	-	-	6.00	-
147.30	DE 1.20 X 1.00 m.	PZA	1,702.45	1.00	-	-	-	1.00	-
147.40	DE 0.83 X 1.00 m.	PZA	1,337.14	1.00	-	-	-	1.00	-
147.50	DE 0.60 X 0.60 m.	PZA	622.18	3.00	-	-	-	3.00	-
147.60	DE 1.20 X 2.20 m. (puerta de acceso principal)	PZA	3,782.12	1.00	-	-	-	1.00	-
148.00	ZARPEO Y AFINE EN MUROS EXTERIORES CON MORTERO ARENA CEMENTO HASTA 1	M2	295.33	84.40	-	-	-	84.40	-
SUB-TOTAL									-
ACUMULADO									198,834.81
VALOR DE EST									-

CONTRATISTA:  
 LIC. JOSE UBALDO CALVILLO GARCIA  
 ARQUITECTURA INGENIERIA 2000, S.A. DE CV.

SUPERVISOR:  
 ARO. EMMER REYNOLTA

DIRECTORA GENERAL DEL INSTITUTO DE LAS MUJERES REGIAS  
 LIC. LUDIANA ESTEBAN RAMIRO

FORMATO DE PORTADA DE ESTIMACION

MUJERES RIEGAS

CLAVE CONCEPTO CATALOGO	ESTIMACION # 1 ADITIVA	U	PRECIO UNITARIO	CONTRATO	ACUM. ANT.	ESTIMA ESTIM.	ACUM. TOTAL	SALDO	IMPORTE ESTIMACION
149.00	APLAVADO DE YESO ACABADO MUESTRADO EN MUROS INTERIORES Y CIELO. INC	M2	277.96	513.35	513.35	53.29	566.64	(63.29)	14,812.49
150.00	SUMINISTRO E INSTALACION DE MURO DE 10 CMS DE ESPESOR TIPO TABLARCA (2	M2	435.09	78.50	78.50	37.21	115.71	(37.21)	16,188.70
151.00	SUMINISTRO E INSTALACION DE MURO DE 10 CMS DE ESPESOR TIPO DURCOCK (2 CAF	M2	746.08	10.15	-	-	-	10.15	-
152.00	SUMINISTRO E INSTALACION DE PISO DE LOSETA CERAMICO ANTIDERRAPANTE TRAF	M2	666.07	208.70	187.40	10.75	187.40	22.30	-
153.00	SUMINISTRO E INSTALACION DE ZOCLO DE LOSETA CERAMICO ANTIDERRAPANTE TR	ML	127.25	208.45	208.45	-	217.20	(10.75)	1,367.94
154.00	SUMINISTRO E INSTALACION DE PISO DE LOSETA CERAMICO ANTIDERRAPANTE TRAF	M2	666.07	1.35	1.35	19.30	1.35	-	-
155.00	ZARPEO EN MUROS CON MORTERO CEM/ARE 1:5 COMO PREPARACION PARA REAJE	M2	234.22	115.70	115.70	19.30	135.00	(19.30)	4,520.45
156.00	SUMINISTRO Y COLOCACION DE AZULEJO CERAMICO INTERGRAMIC 20 X 30 CMS EN	M2	510.61	115.70	115.70	19.30	135.00	(19.30)	9,864.77
157.00	SUMINISTRO Y COLOCACION DE PINTURA VINILICA TIPO MULTITONO BEREL O EQUIVA	M2	57.51	900.85	866.13	-	866.13	15.72	-
158.00	PLAFON ARMSTRONG DE 61 X 61. RESISTENTE A LA HUMEDAD CON SUSPENSION MET	M2	812.78	201.90	201.90	12.07	213.97	(12.07)	9,810.25
159.00	SUMINISTRO Y APLICACION DE IMPERMEABILIZANTE EN FRIO MCA. THERMOTHEK 5 AN	M2	2,686.08	3.75	3.75	0.89	3.75	(0.89)	119.06
160.00	SEÑALAMIENTO INDICATIVO CON EL LOGOTIPO DE DISCAPACIDAD DE DIMENSIONES	M2	133.78	247.65	247.65	-	248.54	9.00	-
161.00	SEÑALAMIENTO PREVENTIVO DE EVACUACION CON LA LAVENDA RUTA DE EVACUAC	PZA	672.39	9.00	-	-	-	9.00	-
162.00	SEÑALAMIENTO INDICATIVO CON LA LAVENDA "EXTINTOR" DE DIMENSIONES PROF	PZA	672.39	5.00	-	-	-	5.00	-
163.00	SEÑALAMIENTO INDICATIVO CON LA LAVENDA "EXTINTOR" DE DIMENSIONES PROF	PZA	2,594.78	5.00	-	-	-	5.00	-
164.00	SUMINISTRO Y COLOCACION DE DETECTORES DE HUMO MCA. STERENO O EQUIVALEN	PZA	508.48	19.00	19.00	-	19.00	-	-
165.00	SUMINISTRO Y COLOCACION DE DETECTORES DE HUMO MCA. STERENO O EQUIVALEN	PZA	2,247.07	5.00	5.00	-	5.00	-	-
166.00	SUMINISTRO E INSTALACION DE LAMPARAS DE EMERGENCIA PARA USO INTERIOR C	PZA	17,646.27	8.00	8.00	-	8.00	-	-
167.00	SUMINISTRO E INSTALACION DE EQUIPO MINISPLIT DE 1.0 TONELADAS CON CALEFAC	PZA	21,483.84	2.00	2.00	-	2.00	-	-
168.00	SUMINISTRO E INSTALACION DE EQUIPO MINISPLIT DE 1.5 TONELADAS CON CALEFAC	PZA	3,072.15	10.00	10.00	-	10.00	-	-
169.00	SUMINISTRO E INSTALACION DE BASES METALICAS TIPO TECHO PARA UNIDADES DE	PZA	213,001.70	1.00	1.00	-	1.00	-	-
170.00	SUMINISTRO E INSTALACION DE SUBESTACION ELECTRICA CON TRANSFORMADOR T	SAL	928.47	8.00	8.00	-	8.00	-	-
171.00	SUMINISTRO Y COLOCACION DE SALIDA PARA DATOS. MCA. QUINZINO BLANCO. INCL	SAL	966.58	8.00	8.00	-	8.00	-	-
172.00	CABLEADO (20 NOCOS)	SERVICIO	44,783.98	1.00	1.00	-	1.00	-	-
173.00	INTERNET HFC 200 MB	SERVICIO	2,904.19	12.00	12.00	-	12.00	-	-
174.00	CCTV (6 CAMARAS) INCLUIVE INSTALACION	EQUIPO	31,536.40	1.00	1.00	0.60	1.60	(0.60)	18,621.84
175.00	SUMINISTRO Y COLOCACION DE CALENTADOR INSTANTANEO DE AGUA 2 SERVICIOS	PZA	7,168.48	1.00	1.00	-	1.00	-	-
176.00	SUMINISTRO E INSTALACION DE EXTRACTOR CENTRIFUGO PARA CIELO MARCA SUE	PZA	3,226.22	1.00	-	-	-	-	-
177.00	SEÑALAMIENTO INDICATIVO CON EL LOGOTIPO DE "HOMBRE Y MUJER DE DIMENS	PZA	662.81	2.00	-	-	-	2.00	-
178.00	SEÑALAMIENTO INDICATIVO CON EL LOGOTIPO DE "HOMBRE Y MUJER DE DIMENS	ML	230.73	8.40	-	-	-	8.40	-
179.00	1 HILADA	M2	2,225.21	15.00	9.24	-	9.24	-	-
180.00	SUMINISTRO Y COLOCACION DE ESTRUCTURA A BASE DE PTR DE 2" X 2" FORRADA C	M2	285.33	15.00	15.00	3.72	18.72	(3.72)	1,061.43
181.00	ZARPEO RUSTRO EN MURO DE DURCOCK CON MORTERO ARENA CEMENTO HASTA UN	M2	7,438.17	1.00	1.00	-	1.00	-	-
182.00	SUMINISTRO Y ROTULACION DE LETREROS EXTERIORES UNIDAD DE ATENCION A VV	PZA	3,719.08	1.00	1.00	-	1.00	-	-
183.10	ESCUDO	PZA	3,719.08	1.00	1.00	-	1.00	-	-
SUB-TOTAL \$ 76,627.93									
ACUMULADO \$ 275,497.74									
VALOR DE EST \$ -									

CONTRATISTA:  
 LIC. JOSÉ URBANO CATALDO GARCÍA  
 ARQUITECTURA INGENIERÍA 2000, S.A. DE CV.

SUPERVISOR:  
 ARIQ. ERIEN REJONCE

DIRECTORA GENERAL DEL INSTITUTO DE LAS MUJERES RIEGAS  
 LIC. LIDIA TERESA MUÑOZ RIVERA



Régimen Fiscal: 601 - General de Ley Personas Morales

Tipo de Comprobante: I - Ingreso

<b>INSTITUTO MUNICIPAL DE LAS MUJERES REGIAS</b> R.F.C. IMM100301HH1 Uso de CFDI: 101 - Construcciones AV. CENTRIKA 110 CENTRIKA Monterrey, Nuevo Leon aid_2000@hotmail.com		Factura No. <b>AFAD102</b>  C.P.64000 18/07/2019 11:28:39 a.m.  2019-07-18T11:28:39
--------------------------------------------------------------------------------------------------------------------------------------------------------------------------------------------	--	----------------------------------------------------------------------------------------------------

00001000000414189177	A5338895-DF26-4BA1-8DDE-B6B09C768F8D	00001000000403038867	2019-07-18T11:28:47
----------------------	--------------------------------------	----------------------	---------------------

SERVICIO	1	ESTIMACIÓN NO. 4 NORMAL DEL CONTRATO NO. 1888-SE-0118-CP RELATIVO A REHABILITACIÓN DE EDIFICIO QUE OCUPARÁ LA UNIDAD Y ATENCIÓN A VÍCTIMAS DE VIOLENCIA FAMILIAR Y DE GÉNERO EN CALLES DE INTLXOCHITL Y NEZAHUALCOYOTL EN LA COLONIA PROVELEÓN SAN BERNABÉ, EN EL MUNICIPIO DE MONTERREY, NUEVO LEÓN. Clave de Producto o Servicio: <b>80111618</b> Servicios temporales de construcción Clave Unidad: <b>E48</b> Unidad de servicio	\$2,806.95	\$2,806.95
----------	---	--------------------------------------------------------------------------------------------------------------------------------------------------------------------------------------------------------------------------------------------------------------------------------------------------------------------------------------------------------------------------------------------------------------------------------------------	------------	------------

Forma de Pago: 03 - Transferencia electrónica de fondos	Método de Pago: PUE - Pago en una sola exhibición	Sub-Total	\$2,806.95
Condiciones pago: Institución Bancaria del Emisor: Banorte	No. de Cuenta: 0502314942	Impuesto	\$ 0.00
CONTADO		TOTAL	\$449.11
Importe con letra: TRES MIL DOSCIENTOS CINCUENTA Y SEIS PESOS 06/100 M.N.			\$3,256.06
Observaciones:	Moneda: MXN Tipo de cambio: 1.00		

*Handwritten signature*

||1||A5338895-DF26-4BA1-8DDE-B6B09C768F8D|2019-07-18T11:28:47|FM100507289|Cq3rDYwY4mRfHOGGQJhF2Tos7NFqBzdJYTzkf+cM5eVF2MIRQ556wv1FzWzuGxwQ++SLbmvAwvLUp6KWBIZAG+AEGW5EMB8eVQvXbJDbzshIAYL8HwEzVITPLk52HqsegUv8J5hIDIMMK4ZrzbMeVAVXcmBw2QVPYd3k+GYS1y47WmmePGDWOLE5d5jvQzz5o50pmDyOzJg0uMxRGj+H9+uvLwKJa0KVBEvE3d8b4JnkrjexXNNU4xJr65yo14zWjzfxGqXd5FfRbvJulOXIMZnzVTD6OegFJBPzQQqpv247EF22WUJzUvYfCoIB1eBz==||00001000000403038867||



Cq3rDYwY4mRfHOGGQJhF2Tos7NFqBzdJYTzkf+cM5eVF2MIRQ556wv1FzWzuGxwQ++SLbmvAwvLUp6KWBIZAG+AEGW5EMB8eVQvXbJDbzshIAYL8HwEzVITPLk52HqsegUv8J5hIDIMMK4ZrzbMeVAVXcmBw2QVPYd3k+GYS1y47WmmePGDWOLE5d5jvQzz5o50pmDyOzJg0uMxRGj+H9+uvLwKJa0KVBEvE3d8b4JnkrjexXNNU4xJr65yo14zWjzfxGqXd5FfRbvJulOXIMZnzVTD6OegFJBPzQQqpv247EF22WUJzUvYfCoIB1eBz==

CSBI4XVfsgcNka9IToJ7JVO9galeY8n873LzY6b2UUsy0SMTdYg0bRwZvLH06pl5geNqVr3EmvFgeu01N4LFHK6rz0hCpnCwErNaSRzTlxJHqRDP9RRTfgVvQaw0kelA26VjBVeB+rwNaPKXSEYvqIN9TPN7BD1m+eURZ72QWaiFP9InkFutIRLZ1toGeSN6kndvOC39nUOSZmVILMLnE2oRjnfKIAJ13BmWDtnZyomeoDBpmfzNL2bnkFNj+V2AjbbaHfwpstajqB8y8b8N3mdR4UJGKwhowZzX4Q67vst0eYYZS9qKcnW72hQ==

**FORMATO DE CARATULA DE RESUMEN FINANCIERO**



NO. DE CONTRATO:	MMR-RE-01/18-CP	ESTIMACION NO.:	CUARTO NORMAL
CONTRATISTA:	ARQUITECTURA INGENIERIA 2000, S.A. DE C.V.	FECHA DE ESTIMACION:	27 de diciembre de 2018
OBRA:	UNIDAD DE ATENCION A VICTIMAS DE VIOLENCIA FAMILIAR Y DE GENERO	PLAZO ASIGNADO (DIAS)	75

MONTO CONTRATO CIVA:	\$	4,578,927.71
ESTIMADO SEGUN FACTURACION	\$	4,420,841.99

SALDO	\$	188,085.72
ANTICIPO CIVA - AMORTIZADO	\$	1,373,678.31
AMORTIZACION	\$	1,373,678.31

NUMERO DE ANTICIPO	PERIODO INICIO	PERIODO TERMINO	DIAS PERIODO	FECHA DE PAGO ANTICIPO Y elaboracion de asist.	FACTURA	POR AMORTIZAR		AMORTIZACION 30% (ANTES DE IVA)	SALDO SIN IVA AMORTIZACION	FECHA DE TERMINACION S.C.: 31 DE DICIEMBRE DE 2018	REPROGRAMACION INICIO:	REPROGRAMACION TERMINO:	OTROS CARGOS 2 AL MILLAR	OTROS CARGOS 1 AL MILLAR	OTROS CARGOS	TOTAL	
						VALOR	ESTIMACION										
uno	19-oct-18	16-nov-18	15.00	19-oct-18	AFAD51	\$ 1,184,205.44	\$ 1,184,205.44	\$ 366,068.90	\$ 1,184,205.44	188,472.67						\$ 1,373,678.31	
dos	20-nov-18	30-nov-18	10.00	03-dic-18		\$ 1,335,923.81	\$ 1,335,923.81	\$ 400,777.14	\$ 935,146.67	56,574.22						\$ 424,693.12	
tres	01-dic-18	27-dic-18	26.00	27-dic-18		\$ 1,671,845.99	\$ 1,671,845.99	\$ 501,553.69	\$ 1,170,291.91	149,623.47						\$ 1,094,770.14	
ADTIVA 1	01-dic-18	27-dic-18	26.00	27-dic-18		\$ 277,510.19	\$ 277,510.19	\$ 124,979.38	\$ 152,530.81	187,246.71						\$ 1,357,538.62	
cuatro	01-dic-18	27-dic-18	26.00	27-dic-18		\$ 2,806.95	\$ 2,806.95	\$ -	\$ 2,806.95	448.11						\$ 176,935.74	
<b>TOTAL DIAS DE EJECUCION</b>																\$ 3,256.06	
<b>TOTAL DIAS DE EJECUCION</b>						55/70											\$ 4,420,841.99
<b>RESTA:</b>						\$ 3,811,070.68	\$ 1,184,205.44	\$ 3,811,070.68	\$ 609,771.31	\$ 4,420,841.99	\$ 188,085.72						\$ 4,420,841.99

CONTRATISTA:  
 LIC. JOSE USUALDO CALVILLO GARCIA  
 ARQUITECTURA INGENIERIA 2000, S.A. DE C.V.

DIRECTORA GENERAL DEL INSTITUTO DE LAS MUJERES REGIAS  
 LIC. LILIANA TERESA MURRAYA ROMERO

HOUAR: / DE: /



MUJERES REGIAS

FORMATO DE PORTADA DE ESTIMACION

CONCEPTO CATALOGO	ESTIMACION # 4 NORMAL	U	PRECIO UNITARIO	CONTRATO	ACUM. ANT.	ESTA ESTIM.	ACUM. TOTAL	SALDO	IMPORTE ESTIMACION
1.00	CORTE CON DISCO EN FIRME VIO BANQUETA EXISTENTE INCLUYE: EQUIPO Y MATER	ML	48.53	90.30	-	-	-	90.30	\$
2.00	DEMOLICION DE 12 cm. DE ESPESOR PROMEDIO DE PISO DE CONCRETO EXISTENTE.	M2	151.79	174.80	181.24	181.24	6.44	\$	
3.00	DEMOLICION DE BANQUETA EXISTENTE 6 cm. DE ESPESOR PROMEDIO INCLUYE: SUM	M2	94.12	103.55	-	-	103.55	\$	
4.00	RETIRO SIN RECUPERACION DE ANUNIO TIPO PALETA EN MEDIDAS DE 1.20 DE ALT	PZA	1,128.88	1.00	1.00	1.00	-	\$	
5.00	CORTE EN TODO TIPO DE MATERIAL POR MEDIOS MECANICOS DE ACUERDO A NIVEL	M3	165.85	52.15	51.93	51.93	0.22	\$	
6.00	TERRAPLEN CON MATERIAL PRODUCTO DE BANCO EN CAPAS DE 0.20 m. DE ESPESO	M3	377.54	8.70	17.32	17.32	0.22	\$	
7.00	TERRACERIA ESCARIFICADA DE 0.20 MTS. DE ESPESOR HOMOGENIZADA Y COMPACT	M2	162.13	173.75	173.20	173.20	0.55	\$	
8.00	RIEGO DE IMPREGNACION CON EMULSION ASFALTICA A RAZON DE 1.5 LITROS/M2 INCLU	M2	31.33	173.75	173.20	173.20	0.55	\$	
9.00	BASE DE CALIZA TRITURADA DE 0.15 M. DE ESPESOR COMPACTADA AL 95% PRUEBA PROCT	M2	132.24	173.75	173.20	173.20	0.55	\$	
10.00	CARPETA ASFALTICA DE 0.04 M. DE ESPESOR COMPACTADA AL 95% DE SU P	M2	221.08	173.75	173.20	173.20	0.55	\$	
11.00	EMPASTADO CON MORTERO CEMENTO-ARENA 1:4. 2cm. DE ESPESOR PARA RECIBIR	M2	128.25	110.30	-	-	110.30	\$	
12.00	SUMINISTRO Y COLOCACION DE TERRAZO VENECIANO COLOR GRIS DE 50 X 50 X 3 cm	PZA	578.25	7.00	7.00	7.00	-	\$	
13.00	SUMINISTRO Y COLOCACION DE TOPE DE HULE PARA ESTACIONAMIENTO. RECICLAD	M2	2,098.13	1.00	1.00	1.00	-	\$	
14.00	SUMINISTRO Y COLOCACION EN FORMA DE SPRAY DE MATERIAL TERMOPLASTICO C	PZA	2,192.21	1.00	1.00	1.00	-	\$	
15.00	SUMINISTRO Y APLICACION DE MATERIAL TERMOPLASTICO COLOR BLANCO PARA PA	ML	102.63	30.00	30.00	30.00	-	\$	
16.00	SUMINISTRO Y APLICACION DE MATERIAL TERMOPLASTICO COLOR AMARILLO SEGUN DI	ML	307.89	12.00	12.00	12.00	-	\$	
17.00	SUMINISTRO Y ROTULACION DE EMBLEMA DE LEYENDAS DE MANUSVALIDO SEGUN DI	PZA	1,844.44	1.00	1.00	1.00	-	\$	
18.00	SUMINISTRO Y APLICACION DE MATERIAL TERMOPLASTICO COLOR AMARILLO EN CO	ML	85.36	52.85	52.73	52.73	0.22	\$	
19.00	BANQUETA DE CONCRETO F.C.=150 KG/CM2. DE 10 CMS. DE ESPESOR. ARMADA CO	M2	498.06	8.65	21.50	21.50	12.85	\$	
20.00	RANPA DE CONCRETO HIDRAULICO F.C.=150KG/CM2 DE 10 CM DE ESPESOR. ACABAD	M2	498.06	3.45	4.88	4.88	1.23	\$	
21.00	DESENBALISE Y LIMPIEZA SUPERFICIAL DEL AREA DE PISO DE ADOQUIN EXISTENTE IN	M2	78.36	188.75	259.90	259.90	70.15	\$	
22.00	BANQUETA DE CONCRETO F.C.=150 KG/CM2. DE 10 CMS. DE ESPESOR. ARMADA CO	M2	409.67	42.85	43.90	43.90	1.25	\$	
23.10	DESM. MALLA CICLO DE 1.45 DE ALTO	ML	195.89	20.75	20.75	20.75	-	\$	
23.20	DESM. MALLA CICLO DE 1.70 DE ALTO	ML	205.94	25.80	18.03	18.03	7.77	\$	
24.10	CORTE CON DISCO. INCLUYE: EQUIPO Y MATERIAL NECESARIO PARA SU CORRECTA	ML	217.95	17.00	24.77	24.77	7.77	\$	
24.20	CORTE CON DISCO. INCLUYE: EQUIPO Y MATERIAL NECESARIO PARA SU CORRECTA	ML	48.53	52.80	52.80	52.80	0.05	\$	
25.00	DEMOLICION DE MURO DE BLOQUE DE 15 CMS ESPESOR INCLUYE: APILE DE MATERIA	M2	48.53	16.00	15.95	15.95	0.05	\$	
26.00	DEMOLICION DE 10 cm. DE ESPESOR PROMEDIO DE PISO DE ADOQUIN EXISTENTE. IN	M2	134.20	10.60	10.23	10.23	0.37	\$	
27.00	EXCAVACION PARA CIMENTACIONES A MANO Y/O MAQUINARIA EN TODO TIPO DE MA	M3	151.79	15.85	18.72	18.72	2.87	\$	
28.00	RELLENO Y COMPACTACION A MANO Y/O EQUIPO NEUMATICA EN AREA DE CIMENTA	M3	165.95	23.80	28.08	28.08	4.28	\$	
29.00	CONSTRUCCION DE ZAPATA TIPO Z-1 DE 1.20 X 1.20 X 0.30 MTS. ALT. CON CONCRETO	M3	177.96	18.15	13.00	16.90	1.25	\$	
30.00	COLOCACION DE MURO DE BLOQUE N. GASENTADO CON MORTERO CEMENTO AREN	PZA	5,665.94	11.00	13.00	13.00	2.00	\$	
31.00	FABRICACION DE CASTILLOS K-1 HECHOS A BASE DE CONCRETO F.C.=250 KG/CM2	ML	378.81	146.70	129.46	129.46	17.24	\$	
32.00	FABRICACION DE CASTILLOS K-2 HECHOS A BASE DE RELLENO DE CONCRETO F.C.H 1	ML	396.17	33.00	61.80	61.80	28.80	\$	
33.00	FABRICACION DE CERRAMIENTO HECHO A BASE DE CONCRETO F.C.=250 KG/CM2. FO	MA	124.83	44.30	22.80	22.80	21.50	\$	
			430.35	70.75	98.79	98.79	18.04	\$	

CONTRATISTA:  
 LIC. JOSE UBALDO CALVILLO GARCIA  
 ARQUITECTURA INGENIERIA 2000, S.A. DE C.V.

SUPERVISOR:  
 ANQ. FREDYER CONTRA

DIRECTORA GENERAL DEL INSTITUTO DE LAS MUJERES REGIAS  
 LIC. LILIANA TERESA MURRAYA ROMERO

CONTRATIT: IMMIR-RE-0118-CP

ESTIMACION # 4 NORMAL

HOJA: 1 DE 7

SUB-TOTAL \$ (18.04)  
 VALOR DE EST \$ 21.50



FORMATO DE PORTADA DE ESTIMACION

CLAVE CONCEPTO CATALOGO	ESTIMACION # 4 NORMAL	U	PRECIO UNITARIO	CONTRATO	ACUM. AMT.	CANTIDADES ESTIMA.	ACUM. TOTAL	SALDO	IMPORTE ESTIMACION
34.00	ZARPEO Y AFINE EN MURO PERIMETRAL CON MORTERO ARENA CEMENTO HASTA UN	M2	285.33	476.05	420.36		420.36	55.69	\$
35.00	SUMINISTRO Y APLICACION DE PINTURA VINILICA, TIPO MULTITONO BEREL O EQUIVA	M2	57.51	476.05	344.82		344.82	131.23	\$
36.00	SUMINISTRO E INSTALACION DE 3 HILOS DE ALAMBRE DE PUAS CON POSTES DE LINE	ML	117.78	70.35	69.15		69.15	1.20	\$
37.00	SUMINISTRO Y COLOCACION DE SERPENTIN DE SEGURIDAD (CONSERVATIVA ENTRE L	ML	161.03	70.35	69.15		69.15	1.20	\$
38.00	SUMINISTRO Y COLOCACION DE ADOQUIN SIMILAR AL EXISTENTE DE 9 cm. DE ALTO C	M2	511.30	15.85	-		-	15.85	\$
39.00	SUMINISTRO Y APLICACION DE PINTURA ESMALTE MCA. BEREL O EQUIVALENTE EN R	KG	22.70	628.65	887.40		887.40	(268.75)	\$
40.00	SUMINISTRO Y APLICACION DE PINTURA VINILICA, TIPO MULTITONO BEREL O EQUIVA	M2	57.51	54.40	-		-	54.40	\$
41.00	CORTE CON DISCO, INCLUYE: EQUIPO Y MATERIAL PARA SU CORRECTA EJECUCION,	ML	48.53	106.00	80.00		80.00	26.00	\$
42.00	DEMOLICION DE 12 cm. DE ESPESOR PROMEDIO DEL BANQUETA DE CONCRETO EXIS	M2	151.79	8.10	8.90		8.90	(0.80)	\$
43.00	EXCAVACION DE MATERIAL TIPO I Y II (EN ZANJA) DE NIVEL 0.00 A NIVEL -0.20 MTS. DE	M3	165.85	2.15	2.67		2.67	(0.52)	\$
44.00	SUMINISTRO Y COLOCACION DE MEDIDOR DE GAS TIPO DOMICILIARIO INCLUYE: PERI	PZA	59,005.61	1.00	-		-	1.00	\$
45.00	SUMINISTRO, HABILITADO Y TENDIDO DE TUBERIA DE AGUA POTABLE DE CPVC DE 1/2	ML	190.98	53.00	40.00		40.00	13.00	\$
46.00	RELLENO Y COMPACTADO AL 90% PROCTOR EN CAPAS DE 30 CM. DE ESPESOR MAXI	M3	279.57	30.65	56.00		56.00	(25.35)	\$
47.00	BANQUETA DE CONCRETO F'-C=150 KG/CM2, DE 10 CMS. DE ESPESOR, ARMADA CO	M2	409.87	2.00	2.00		2.00	-	\$
48.00	CORTE CON DISCO EN BANQUETA EXISTENTE INCLUYE: EQUIPO, MATERIALES, HERR	ML	48.53	54.20	56.80		56.80	(2.60)	\$
49.00	EXCAVACION PARA CIMENTACIONES A MANO Y/O MAQUINA EN TODO TIPO DE MATER	M3	165.85	2.15	5.96		5.96	(5.00)	\$
50.00	FABRICACION E INSTALACION DE PUERTA DOBLE DE RELAJA TUBULAR A BASE DE TUBO	PZA	32,392.53	1.00	29.40		29.40	(2.50)	\$
51.00	CARGA, ACARREO Y DESCARGA A TIPO LIBRE DEL MATERIAL SOBREPANTE, PRODUCTO	M3	8,009.62	26.90	28.90		28.90	-	\$
52.00	DEMOLICION DE MURO DE BLOQUE DE 15 CMS ESP. CON ACABADO EN YESO Y ZARPE	M2	256.94	98.15	87.15		87.15	11.00	\$
53.00	DEMOLICION A MANO DE ESCALINATAS DE CONCRETO DE 30 cm. DE HUELLA Y 15 cm.	M2	154.23	43.45	53.61		53.61	(10.16)	\$
54.00	DEMOLICION O DESMANTELAMIENTO DE ZOOLO CERAMICO EXISTENTE EN MUROS IN	M2	120.25	7.55	4.38		4.38	3.17	\$
55.00	DEMOLICION O DESMANTELAMIENTO DE RECUBRIMIENTO CERAMICO (AZULEJO) EXIS	ML	190.37	0.60	0.59		0.59	0.01	\$
56.00	DEMOLICION O DESMANTELAMIENTO DE RECUBRIMIENTO CERAMICO (AZULEJO) EXIS	M2	47.00	123.65	134.87		134.87	(11.22)	\$
57.00	DEMOLICION O DESMANTELAMIENTO DE RECUBRIMIENTO CERAMICO (AZULEJO) EXIS	M3	135.50	44.35	32.17		32.17	12.18	\$
58.00	INODOROS	M3	453.69	2.50	2.40		2.40	0.10	\$
59.00	LAVABOS con pedestal	PZA	314.67	5.00	5.00		5.00	-	\$
60.00	FREGADERO	PZA	314.67	4.00	4.00		4.00	-	\$
61.00	LAVABOS (lavado de cabello)	PZA	314.67	1.00	1.00		1.00	-	\$
62.00	CANCELACION DE DESCARGA SANITARIA EXISTENTE, INCLUYE MATERIALES, EQUIPO	PZA	314.67	2.00	2.00		2.00	-	\$
63.00		PZA	209.13	14.00	-		-	14.00	\$
SUB-TOTAL \$ -									
ACUMULADO \$ -									
VALOR DE EST. \$ -									

CONTRATISTA:  
 LIC. JOSE UBALDO CALVILLO GARCIA  
 ARQUITECTURA INGENIERIA 2000, S.A. DE C.V.

SUPERVISOR:  
 ARO. FREDERICK ORTIZ

DIRECTORA GENERAL DEL INSTITUTO DE LAS MUJERES REGIAS  
 LIC. ULIANA TERESA MURRAYA ROMERO

CONTRATITC IMM-R-01/18-CP ESTIMACION # 4 NORMAL HOJA: 2 DE 7



FORMATO DE PORTADA DE ESTIMACION

CLAVE CONCEPTO CATALOGO	ESTIMACION # 4 NORMAL	U	PRECIO UNITARIO	CONTRATO	ACUM. ANT.	CANTIDADES ESTA ESTIM.	ACUM. TOTAL	SALDO	IMPORTE ESTIMACION
64.00	CANCELACION DE SALIDA HIDRAULICA EXISTENTE. INCLUYE MATERIALES, EQUIPO, H	PZA	173.06	10.00	10.00		10.00	-	\$ -
65.00	RETIRO CON RECUPERACION DE TUBERIA INTERIOR Y EXTERIOR DE AGUA POTABLE	ML	157.33	77.70	-		-	77.70	\$ -
66.00	LIMPIEZA Y DESASOLVE DE TUBERIA DE DRENAJE SANITARIO DEL INTERIOR HACIA E	ML	179.07	60.00	110.70		110.70	(90.70)	\$ -
67.00	DEMOLICION Y RETIRO DE ZINCO EXISTENTE EN MEDIDAS DE 0.60 X 1.15 M. INCLUYE	PZA	231.06	1.00	1.00		1.00	-	\$ -
68.00	RETIRO DE MARCOS Y PUERTAS DE MADERA EXISTENTES CON RECUPERACION, INC	PZA	249.61	18.00	18.00		18.00	-	\$ -
69.00	RETIRO DE MARCOS Y PUERTAS DE PERFIL METALICO EXISTENTES CON RECUPERAC	PZA	309.73	2.00	3.00		3.00	(1.00)	\$ -
70.00	RETIRO DE MARCOS Y PUERTAS DE ALUMINIO EXISTENTES CON RECUPERACION EN	PZA	462.58	1.00	1.00		1.00	-	\$ -
71.10	DE 1.15 X 0.60 m	PZA	226.57	4.00	4.00		4.00	-	\$ -
71.20	DE 2.10 X 1.00 m	PZA	462.58	7.00	7.00		7.00	-	\$ -
71.30	DE 1.20 X 1.00 m	PZA	266.91	1.00	1.00		1.00	-	\$ -
72.00	DESMTONAJE Y RETIRO SIN RECUPERACION DE VENTANAS EXISTENTES DE 0.60 X 0.6	PZA	189.50	3.00	3.00		3.00	-	\$ -
73.00	DESCONEXION Y DESMONTAJE DE LAMPARAS DE ILUMINACION EXISTENTES SIN REC	PZA	242.32	5.00	5.00		5.00	-	\$ -
74.00	DESCONEXION Y DESMONTAJE DE ROSETA GERAMICA, CON VIO SIN FOCO, INCLUYE	PZA	157.33	28.00	28.00		28.00	-	\$ -
75.00	DESCONEXION Y DESMONTAJE DE LUMINARIO TIPO SPOT A UNA ALTURA DE 2.20 m.	PZA	172.30	2.00	2.00		2.00	-	\$ -
76.10	DESCONEXION, DESMONTAJE Y CANCELACION DE CONTACTOS	PZA	129.23	21.00	19.00		18.00	3.00	\$ -
76.20	DESCONEXION, DESMONTAJE Y CANCELACION DE APAGADORES	PZA	118.00	19.00	19.00		19.00	-	\$ -
77.00	RANURAS CON DEMOLICION MANUAL, DE FIRME VIO BANQUETA DE CONCRETO ARM.	ML	213.78	60.70	60.70		60.70	-	\$ -
78.00	RANURAS EN MUROS EN FORMA MANUAL PARA ALOJAR TUBERIAS Y CANALIZACION	ML	148.50	130.10	98.50		60.70	33.80	\$ -
79.00	DEMOLICION DE ZAPERO Y AFINE EN MAL ESTADO EN EXTERIOR DEL EDIFICIO HAST	M2	109.76	3.00	3.00		3.00	-	\$ -
80.00	REUBICACION DE CENTROS DE CARGA A NUEVO LUGAR INCLUYE, MOVIMIENTO DE T	PZA	3,146.67	2.00	2.00		2.00	-	\$ -
81.00	DESCONEXION Y DESMONTAJE DE EQUIPO DE AIRE LAVADO EXISTENTE R-20 CON RE	PZA	2,129.36	1.00	1.00		1.00	-	\$ -
82.00	DESCONEXION Y DESMONTAJE DE EQUIPO DE AIRE ACONDICIONADO TIPO CENTRAL	PZA	172.30	32.50	32.50		32.50	-	\$ -
83.00	RETIRO SIN RECUPERACION DE BARRA DE MADERA EXISTENTE CON ACABADO DE F	M3	1,573.34	1.00	1.00		1.00	-	\$ -
84.00	RETIRO SIN RECUPERACION DE MATERIAL SOBRIANTE PRODUCTO DE LAS DEMOL	M2	264.37	30.10	30.10		30.10	-	\$ -
85.00	CARGA, ACABADO Y DESCARGA DE MATERIAL SOBRIANTE PRODUCTO DE LAS DEMOL	M2	390.15	8.90	8.90		8.90	-	\$ -
86.00	EMPASTADO CON MORTERO CEMENTO-ARENA 1:4 DE 3 a 6 cm. DE ESPESOR, PARA N	M2	264.37	11.70	11.74		11.74	-	\$ -
87.00	COLOCACION DE MURO DE BLOCC NO. 4 ASENTADO CON MORTERO CEMENTO AREN	M2	397.53	28.55	35.03		35.03	-	\$ -
88.00	COLOCACION DE CASTILLOS K-1 HECHOS A BASE DE RELLENO DE CONCRETO FC-1	ML	108.15	5.70	8.10		8.10	-	\$ -
89.00	FABRICACION DE CERRAMIENTOS K-2 HECHOS A BASE DE RELLENO DE CONCRETO FC-1	ML	124.93	7.90	10.80		10.80	-	\$ -
90.00	FABRICACION DE CERRAMIENTOS CE-1 HECHO A BASE DE CONCRETO FC-1	ML	430.35	3.15	3.15		3.15	-	\$ -
91.00	FABRICACION DE CERRAMIENTOS CE-2 HECHO A BASE DE CONCRETO FC-250 KG/CM	ML	315.73	1.35	1.35		1.35	-	\$ -
92.00	SARDINEL DE CONCRETO (POLLO EN REGADERA) A BASE DE MORTERO CEM/ARE 1:5	PZA	4,978.83	1.00	1.00		1.00	-	\$ -
94.00	DE 0.60 X 1.00 m (baflo discapacitados)	PZA	6,076.30	1.00	1.00		1.00	-	\$ -
95.00	DE 0.60 X 1.30 m (cochina)	PZA	6,076.30	1.00	1.00		1.00	-	\$ -

CONTRATANTE:  
LIC. JOSE UBALDO CAVILLO GARCIA  
ARQUITECTURA INGENIERIA 2000, S.A. DE C.V.

SUPLENTE:  
ABD. GONZALEZ GONZALEZ

DIRECTORA GENERAL DEL INSTITUTO DE LAS MUJERES REGIAS  
LIC. ULIANA TERESA MURRAYA ROMERO

SUB-TOTAL \$ -  
ACUMULADO \$ -  
VALOR DE EST. \$ -





MUJERES REGIAS

FORMATO DE PORTADA DE ESTIMACION

CLAVE CONCEPTO CATALOGO	ESTIMACION # 4 NORMAL	U	PRECIO UNITARIO	CONTRATO	ACUM. ANT.	CANTIDADES ESTA ESTIM.	ACUM. TOTAL	SALDO	IMPORTE ESTIMACION
96.00	DE 0.60 X 0.60 X 0.40 m.	PZA	4,138.71	1.00	1.00	1.00	1.00	-	\$ -
97.00	RAMPA DE CONCRETO HIDRAULICO F'c=150KG/CM2 DE 10 CM DE ESPESOR, ACABAD	M2	444.58	6.50	6.50	6.50	6.50	-	\$ -
98.00	CONSTRUCCION DE ESCALINATAS DE CONCRETO HIDRAULICO F'c=150 KG/CM2 CON B	M2	767.29	0.75	0.36	0.36	0.36	-	\$ -
99.00	PERFILADO DE VENTANAS EXISTENTES A BASE DE APLANADO DE ZARPEO Y ARME	ML	98.85	66.70	68.00	68.00	68.00	-	\$ -
100.00	PERFILADO DE PUERTAS A BASE DE APLANADO DE ZARPEO Y ARME. INCLUYE TR	ML	98.85	16.40	31.86	31.86	31.86	-	\$ -
101.00	PERFILADO DE PUERTAS A BASE DE APLANADO DE ZARPEO Y ARME. INCLUYE TR	ML	107.28	49.95	53.30	53.30	53.30	-	\$ -
102.00	SALIDA ELECTRICA DE CIELO A BASE DE TUBERIA POLIUDUCTO 1/2" CABLE CAL. 12. OX	PZA	1,108.60	74.00	74.00	74.00	74.00	-	\$ -
103.00	PREPARACION PARA INSTALACION ELECTRICA Y SALIDAS DE CONTACTOS 110 DOBLE	SAL	1,124.48	28.00	34.00	34.00	34.00	-	\$ -
104.00	PREPARACIONES PARA INSTALACION DE CABLE Y SALIDA PARA APAGADORES SENC	SAL	1,116.80	24.00	24.00	24.00	24.00	-	\$ -
105.00	SUMINISTRO E INSTALACION DE CONTACTO DOBLE Y POLARIZADO CON CONEXION A T	PZA	412.21	31.00	34.00	34.00	34.00	-	\$ -
106.00	SUMINISTRO E INSTALACION DE APAGADOR SENCILLO POLARIZADO CON CONEXION A T	PZA	329.08	25.00	25.00	25.00	25.00	-	\$ -
107.00	SUMINISTRO E INSTALACION DE TUBERIA DE PVC VERDE ELECTRICO DE 1/2" X 3/4"	ML	209.97	95.00	32.79	32.79	32.79	-	\$ -
108.00	SUMINISTRO E INSTALACION DE TUBERIA CONDUIT PARED GRUESA DE 25 mm. EN T	TMO	253.20	650.00	30.94	30.94	30.94	-	\$ -
109.00	SUMINISTRO E INSTALACION DE TUBERIA DE PVC DE 4" Y 2" MCA DURACION O SIMILAR. INCLUYE	PZA	1,135.27	10.00	14.00	14.00	14.00	-	\$ -
110.00	SUMINISTRO E INSTALACION DE INTERRUPTOR TERMOMAGNETICO DE 30 AMP. 1 POL	PZA	218.10	6.00	6.00	6.00	6.00	-	\$ -
111.00	SUMINISTRO E INSTALACION DE INTERRUPTOR TERMOMAGNETICO DE 30 AMP. 2 POL	PZA	598.37	10.00	10.00	10.00	10.00	-	\$ -
112.00	SUMINISTRO E INSTALACION DE INTERRUPTOR TERMOMAGNETICO DE 30 AMP. 2 POL	PZA	1,085.71	34.00	34.00	34.00	34.00	-	\$ -
113.00	LUMINARIO ECOLOGY LIGHTING LEDS. INTERIOR PARA EMPOTRAR EN FALSO PLACO	PZA	4,906.55	42.00	42.00	42.00	42.00	-	\$ -
114.00	SALIDA SANITARIA EN TUBERIA DE PVC DE 4" Y 2" MCA DURACION O SIMILAR. INCLUYE	PZA	813.71	20.00	20.00	20.00	20.00	-	\$ -
115.00	SALIDA HIDRAULICA EN TUBERIA DE PVC DE 1/2" Y 3/4". INCLUYE: PRUEBAS, DEMOL	PZA	1,063.25	3.00	3.00	3.00	3.00	-	\$ -
116.00	SALIDA SANITARIA PARA COLADERA DE PISO. CON TUBERIA Y CONEXIONES DE TUBE	SAL	714.74	32.55	11.20	11.20	11.20	-	\$ -
117.00	SUMINISTRO, HABILITADO Y TENDIDO DE TUBERIA SANITARIA DE PVC DE 2" Y 4" MCA	ML	240.48	51.70	51.30	51.30	51.30	-	\$ -
118.00	SUMINISTRO, HABILITADO Y TENDIDO DE TUBERIA DE PVC DE 2" Y 4" MCA	ML	430.87	15.00	15.40	15.40	15.40	-	\$ -
119.00	SUMINISTRO, HABILITADO Y TENDIDO DE TUBERIA DE PVC HIDRAULICA DE 1" para dre	ML	445.72	5.70	40.86	40.86	40.86	-	\$ -
120.00	SUMINISTRO, HABILITADO Y TENDIDO DE TUBERIA DE PVC HIDRAULICA DE 1" para dre	ML	277.35	5.00	8.00	8.00	8.00	-	\$ -
121.00	SUMINISTRO, HABILITADO Y TENDIDO DE TUBERIA DE PVC HIDRAULICA DE 1" para dre	ML	1,067.74	4.00	4.00	4.00	4.00	-	\$ -
122.00	SUMINISTRO, HABILITADO Y TENDIDO DE TUBERIA DE PVC HIDRAULICA DE 1" para dre	PZA	4,010.89	1.00	1.00	1.00	1.00	-	\$ -
123.00	SUMINISTRO, HABILITADO Y TENDIDO DE TUBERIA DE PVC HIDRAULICA DE 1" para dre	PZA	23,283.78	1.00	1.00	1.00	1.00	-	\$ -
124.00	SUMINISTRO Y COLOCACION DE BARRA DE APOYO O SUECCION HORIZONTAL PARA V	PZA	1,324.92	1.00	1.00	1.00	1.00	-	\$ -
125.00	SUMINISTRO Y COLOCACION DE BARRA DE APOYO O SUECCION HORIZONTAL PARA V	PZA	1,126.64	1.00	1.00	1.00	1.00	-	\$ -
126.00	SUMINISTRO Y COLOCACION DE BARRA DE APOYO O SUECCION INCLINADA A 45° PAR	PZA	898.95	1.00	1.00	1.00	1.00	-	\$ -

SUB-TOTAL \$ -  
ACUMULADO \$ -

VALOR DE EST. \$ -

CONTRATISTA:  
UC JOSÉ UBALDO CALVILLO GARCIA  
ARQUITECTURA INGENIERIA 2000, S.A. DE C.V.

SUPERVISOR:  
ARQ. ENER REG ORTIZ

DIRECTORA GENERAL DEL INSTITUTO DE LAS MUJERES REGIAS  
LIC. LILIANA TERESA MURRAYA ROMERO

CONTRATO IMM-R-01/18-CP

ESTIMACION # 4 NORMAL

HOJA: 4 DE 7





MUJERES  
REGIAS

FORMATO DE PORTADA DE ESTIMACION

CLAVE CONCEPTO CATALOGO	ESTIMACION # 4 NORMAL	U	PRECIO UNITARIO	CONTRATO	ACUM. ANT.	CANTIDADES ESTA ESTIM.	ACUM. TOTAL	SALDO	IMPORTE ESTIMACION
149.00	APLANADO DE YESO ACABADO MUESTRADO EN MUROS INTERIORES Y CIELO. INC	M2	277.96	613.35	566.64		566.64	(63.29)	\$ -
150.00	SUMINISTRO E INSTALACION DE MURO DE 10 CMS DE ESPESOR TIPO TABLAROGA (2	M2	436.09	78.50	115.71		115.71	(37.21)	\$ -
151.00	SUMINISTRO E INSTALACION DE MURO DE 10 CMS DE ESPESOR TIPO DUROCK (2 CAF	M2	746.08	10.15	-		-	10.15	\$ -
152.00	SUMINISTRO E INSTALACION DE PISO DE LOSETA CERAMICO ANTIDERRAPANTE TRAF	M2	665.07	206.70	187.40		187.40	22.30	\$ -
153.00	SUMINISTRO E INSTALACION DE ZOCLO DE LOSETA CERAMICO ANTIDERRAPANTE TRAF	M2	127.25	206.45	217.20		217.20	(10.75)	\$ -
154.00	SUMINISTRO E INSTALACION DE PISO DE LOSETA CERAMICO ANTIDERRAPANTE TRAF	M2	665.07	1.35	1.35		1.35	-	\$ -
155.00	ZARPEO EN MUROS CON MORTERO CEMARE 1:3 COMO PREPARACION PARA RECIBI	M2	234.22	115.70	135.00		135.00	(19.30)	\$ -
156.00	SUMINISTRO Y COLOCACION DE AZULEJO CERAMICO INTERCERAMIC 20 X 30 CMS EN	M2	510.61	115.70	135.00		135.00	(19.30)	\$ -
157.00	SUMINISTRO Y APLICACION DE PINTURA VINILICA, TIPO MULTITONO BEREL O EQUIVA	M2	67.51	600.85	885.13		885.13	(19.30)	\$ -
158.00	PLAFON ARMSTRONG DE 61 X 61, RESISTENTE A LA HUMEDAD CON SUSPENSION MET	M2	812.78	201.90	213.97		213.97	(15.72)	\$ -
159.00	PLAFON ARMSTRONG DE 61 X 61, RESISTENTE A LA HUMEDAD CON SUSPENSION MET	M2	2,656.06	3.75	3.75		3.75	(12.07)	\$ -
160.00	SUMINISTRO Y APLICACION DE IMPERMEABILIZANTE EN FRIO MCA THERMOTHEK 5 AN	M2	133.78	247.65	248.54		248.54	(0.89)	\$ -
161.00	SEÑALAMIENTO INDICATIVO CON EL LOGOTIPO DE "DISCAPACIDAD" DE DIMENSIONE	PZA	672.39	1.00	-		-	1.00	\$ -
162.00	SEÑALAMIENTO INDICATIVO DE EVACUACION CON LA LETRADA "RUTA DE EVACUAC	PZA	672.39	5.00	-		-	5.00	\$ -
163.00	SEÑALAMIENTO INDICATIVO CON LA LETRADA "EXTINTOR" DE DIMENSIONES PROPOR	PZA	672.39	5.00	-		-	5.00	\$ -
164.00	SUMINISTRO E INSTALACION DE DETECTORES DE HUMO MCA STEREN O EQUIVALEN	PZA	2,594.78	5.00	-		-	5.00	\$ -
165.00	SUMINISTRO Y COLOCACION DE EQUIPO MINISPLIT DE 1.0 TONELADAS CON CALEFAC	PZA	508.48	19.00	19.00		19.00	-	\$ -
166.00	SUMINISTRO E INSTALACION DE EQUIPO MINISPLIT DE 1.5 TONELADAS CON CALEFAC	PZA	2,247.07	5.00	5.00		5.00	-	\$ -
167.00	SUMINISTRO E INSTALACION DE BASES METALICAS TIPO TEGHO PARA UNIDADES DE	PZA	17,646.27	8.00	8.00		8.00	-	\$ -
168.00	SUMINISTRO E INSTALACION DE BASES METALICAS TIPO TEGHO PARA UNIDADES DE	PZA	21,483.84	2.00	2.00		2.00	-	\$ -
169.00	SUMINISTRO E INSTALACION DE SUBESTACION ELECTRICA CON TRANSFORMADOR T	PZA	3,072.15	10.00	10.00		10.00	-	\$ -
170.00	SUMINISTRO Y COLOCACION DE SALIDA PARA TELEFONO, MCA QUINZINO BLANCO,	SAL	213,001.70	1.00	1.00		1.00	-	\$ -
171.00	SUMINISTRO Y COLOCACION DE SALIDA PARA DATOS, MCA QUINZINO BLANCO, INCL	SAL	828.47	8.00	8.00		8.00	-	\$ -
172.00	SUMINISTRO Y COLOCACION DE SALIDA PARA DATOS, MCA QUINZINO BLANCO, INCL	SAL	966.96	8.00	8.00		8.00	-	\$ -
173.00	CABLEADO (20 MODOS)	SERVICIO	44,763.98	1.00	1.00		1.00	-	\$ -
174.00	INTERNET HFC 300 MB	EQUIPO	2,904.19	12.00	12.00		12.00	-	\$ -
175.00	CCTV (5 CAMARAS) INCLUYE: INSTALACION	PZA	31,536.40	1.00	1.60		1.60	(0.60)	\$ -
176.00	SUMINISTRO Y COLOCACION DE CALENTADOR INSTANTANEO DE AGUA 2 SERVICIOS	PZA	7,186.48	1.00	1.00		1.00	-	\$ -
177.00	SUMINISTRO E INSTALACION DE EXTRACTOR CENTRIFUGO PARA CIELO MARCA SOLÉ	PZA	3,226.22	1.00	-		-	1.00	\$ -
178.00	SEÑALAMIENTO INDICATIVO CON EL LOGOTIPO DE "HOMBRE Y MUJER DE DIMENSI	M2	662.81	2.00	-		-	2.00	\$ -
179.00	1 HILADA	M2	230.73	9.40	-		-	9.40	\$ -
180.00	SUMINISTRO Y COLOCACION DE ESTRUCTURA A BASE DE PTR DE Z X Z FORRADA C	M2	2,225.21	15.00	9.24		9.24	5.76	\$ -
181.00	ZARPEO RUSTICO EN MURO DE DUROCK CON MORTERO ABEYA CEMENTO HASTA UN	PZA	285.33	15.00	18.72		18.72	(3.72)	\$ -
182.00	SUMINISTRO Y ROTULACION DE LETREROS EXTERIORES UNIDAD DE ATENCION A VIA	PZA	7,438.17	1.00	1.00		1.00	-	\$ -
183.10	ESCUDO	PZA	3,719.09	1.00	1.00		1.00	-	\$ -
SUB-TOTAL									\$ 26,888.80
ACUMULADO									\$ 2,806.95
VALOR DE EST.									\$ -

CONTRATISTA:  
LIC JOSE UBALDO CALVILLO GARCIA  
ARQUITECTURA INGENIERIA 2000, S.A. DE CV.

SUPERVISOR:  
ARO. ERRENDET GONZ

DIRECTORA GENERAL DEL INSTITUTO DE LAS MUJERES REGIAS  
LIC LILIANA TERESA MURRAYA ROMERO

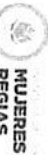

MUJERES  
REGIAS

FORMATO DE PORTADA DE ESTIMACION

ESTIMACION # 4 NORMAL

CLAVE CONCEPTO CATALOGO	U	PRECIO UNITARIO	CONTRATO	ACUM. AMT.	CANTIDADES ESTA ESTIM.	ACUM. TOTAL	SALDO	IMPORTE ESTIMACION
183.20 LOGO DE LA ADMINISTRACION ACTUAL	PZA	4,803.87	1.00	1.00	1.00	1.00	-	-
184.00 SUMINISTRO Y APLICACION DE PINTURA VINILICA, TIPO MULTITONO BEREL O EQUIVA	M2	57.51	16.45	51.53	51.53	51.53	(35.08)	-
185.00 LIMPIEZA DURANTE Y AL FINAL DE LA OBRA, INCLUYE: MATERIALES DE LIMPIEZA, HE	M2	49.38	798.30	793.42	793.42	793.42	4.88	-
<p>CONTRATISTA: LIC. JOSE UBALDO CAVILLO GARCIA ARQUITECTURA, INGENIERIA 2000, S.A. DE C.V.</p> <p>SUPERVISOR: ARO. ERNESTO ORTIZ</p> <p>DIRECTORA GENERAL DEL INSTITUTO DE LAS MUJERES REGIAS LIC. LILIANA TERESA MURRAYA ROMERO</p>								
<p>CONTRATO MMIR-RE-01/18-CP ESTIMACION # 4 NORMAL</p>								
<p>SUB-TOTAL \$ -</p> <p>ACUMULADO \$ 2,805.95</p> <p>AMORTIZACION \$ 2,805.95</p> <p>SUBTOTAL \$ 449.11</p> <p>IVA \$ 3,256.06</p> <p>TOTAL ESTIMADO \$ 7</p>								

Régimen Fiscal: 601 - General de Ley Personas Morales

Tipo de Comprobante: I - Ingreso	
Emisor / Receptor: <b>INSTITUTO MUNICIPAL DE LAS MUJERES REGIAS</b> R.F.C. IMM100301HH1 Uso de CFDI: 101 - Construcciones AV. CENTRIKA 110 CENTRIKA Monterrey, Nuevo Leon aid_2000@hotmail.com	Factura No: <b>AFAD103</b>  C.P.64000 25/07/2019 11:47:15 a.m.  2019-07-25T11:47:15
Clave de Producto: 00001000000414189177	Clave de Unidad: 4BA5C399-82A5-44CB-92F2-9E2455657C77
Clave de Producto: 00001000000403038987	Clave de Unidad: 2019-07-25T11:48:07

SERVICIO	1	ESTIMACIÓN NO. 1 EXTRA DEL CONTRATO NO. IMM-RE-01/18-CP RELATIVO A REHABILITACIÓN DE EDIFICIO QUE OCUPARÁ LA UNIDAD Y ATENCIÓN A VÍCTIMAS DE VIOLENCIA FAMILIAR Y DE GÉNERO EN CALLES DITLXOCHITL Y NEZAHUALCOYOTL EN LA COLONIA PROVIDEÓN SAN BERNABÉ, EN EL MUNICIPIO DE MONTERREY, NUEVO LEÓN. Clave de Producto o Servicio: <b>80111618</b> Servicios temporales de construcción Clave Unidad: <b>E48</b> Unidad de servicio	\$757,333.01	\$757,333.01
----------	---	----------------------------------------------------------------------------------------------------------------------------------------------------------------------------------------------------------------------------------------------------------------------------------------------------------------------------------------------------------------------------------------------------------------------------------------	--------------	--------------

*PAID*

Forma de Pago: 03 - Transferencia electrónica de fondos	Método de Pago: PUE - Pago en una sola exhibición	Sub-Total: \$757,333.01
Condiciones pago: Institución Bancaria del Emisor: Banorte	No. de Cuenta: 0502314942	\$ 0.00
CONTADO		\$124,173.28
Importe con letra: OCHOCIENTOS SETENTA Y OCHO MIL QUINIENTOS SEIS PESOS 28/100 M.N.		<b>TOTAL \$878,506.29</b>
Observaciones:	Moneda: MXN Tipo de cambio: 1.00	

*Just*

||1-1|4DASC399-82A5-44CB-92F2-9E2455657C77|2019-07-25T11:48:07|FFM100507289|PsJzT76TWY3QMmmlQD69d+bxk0r4oMep21LhvmDlq1zrp3ucMb3d2NNWbYJxMZQK4p|Eo0RPe6b0Yn7VQXOCaWfG|DSWHYEiqOxH7v2bnY70mzdKUPGGELmMGwQd+21caf8Qdyf+58gdbZ4w|h|CIDgk4D02jhgBcOR4xWesiER0vgnrwaXVeu1kRrYyqZkVieAgOfd|RW+DcQkDhGxWb0lWgUC6NC5VY7H9x66TJHgJdYYNFXiBv9KEASCK43A3BMDuq+yMTDwNPrv0h5DpXy95nVApONVxaM4cL3mvH8tH5AYx7PwZsMQx7lmmSmQhmq=||00001000000403038987||



PsJzT76TWY3QMmmlQD69d+bxk0r4oMep21LhvmDlq1zrp3ucMb3d2NNWbYJxMZQK4p|Eo0RPe6b0Yn7VQXOCaWfG|DSWHYEiqOxH7v2bnY70mzdKUPGGELmMGwQd+21caf8Qdyf+58gdbZ4w|h|CIDgk4D02jhgBcOR4xWesiER0vgnrwaXVeu1kRrYyqZkVieAgOfd|RW+DcQkDhGxWb0lWgUC6NC5VY7H9x66TJHgJdYYNFXiBv9KEASCK43A3BMDuq+yMTDwNPrv0h5DpXy95nVApONVxaM4cL3mvH8tH5AYx7PwZsMQx7lmmSmQhmq=

r0qhuUdkmQmS4MqHmNwpore7BtacC3wob|CkW5d6404EwEUT2aTX7QLwjd9|SjKsSpomej5OxUu7s+bzPr8Ok9OI+Kp2+ER3jFZPWa7.D08Hgh04snSU9wqTcjBZA4h c5a5GyFNmXl7buUj23fHt11754W5D7x86x2SDuQoer|juc|1H3fQY7oT85qaPpLVL54YKISZU2RZhd1kn0nTsu7W65H3E4RkApWhpVH8YorLNTwV9k2YCTgO1eSGXgXe vjpALvBUfGkFvd3R26M9XayjPSOybgln48Mg962qLBF66cj4AAUum1G2WbuA=

### FORMATO DE CARATULA DE RESUMEN FINANCIERO



NO. DE CONTRATO:	IMMR-RE-01184CP	ESTIMACION NO.	1 EXTRA
CONTRATISTA:	ARQUITECTURA INGENIERIA 2000 S.A. DE C.V.	FECHA DE ESTIMACION	3 de enero de 2019
OBRA:	UNIDAD DE ATENCION A VICTIMAS DE VIOLENCIA FAMILIAR Y DE GENERO	PLAZO ASIGNADO (DIAS)	75

MONTO CONTRATO CIVIL:	\$ 4,578,927.71	ANTICIPO CIVIL	\$ 1,373,678.31	SALDO SIN IVA	\$ 1,373,678.31	FECHA DE INICIO S.C.: 18 DE OCTUBRE DE 2018
ESTIMADO SEGUN FACTURACION	\$ 5,299,348.28	- AMORTIZADO	\$ 1,373,678.31	SALDO SIN AMORTIZACION	\$ 1,373,678.31	FECHA DE TERMINACION S.C.: 31 DE DICIEMBRE DE 2018

SALDO	\$	(729,420.57)	REPROMGRAMACION TERMINO	IMPORTE	\$	878,506.29
-------	----	--------------	-------------------------	---------	----	------------

NUMERO DE ESTIMACION	PERIODO INICIO	PERIODO TERMINO	DIAS PERIODO	FECHA DE INICIO REALIZADO	FACTURA	VALOR ESTIMACION	AMORTIZACION 30% (ANTES DE IVA)	IMPORTE DESP DE AMORTIZACION	OTROS CAMBIOS 2 AL MILIAN	OTROS CAMBIOS 1 AL MILIAN	OTROS CAMBIOS	TOTAL
anticipo	19-oct-18	18-nov-18	15.00	19-oct-18	AFAD051	\$ 1,184,206.44	\$ 156,896.24	\$ 1,184,206.44	\$ 189,472.87	\$	\$	\$ 1,373,678.31
uno	01-nov-18	30-nov-18	10.00	03-nov-18		\$ 522,964.14	\$ 400,777.14	\$ 366,098.90	\$ 56,574.22	\$	\$	\$ 424,663.12
dos	20-nov-18	27-dic-18	26.00	27-dic-18		\$ 1,335,923.81	\$ 501,553.68	\$ 935,146.67	\$ 149,823.47	\$	\$	\$ 1,084,770.14
tres	01-dic-18	27-dic-18	26.00	27-dic-18		\$ 1,871,845.69	\$ 124,679.38	\$ 1,170,291.81	\$ 187,246.71	\$	\$	\$ 1,357,538.62
ADITIVA 1	01-dic-18	27-dic-18	26.00	03-ene-19		\$ 277,510.19	\$	\$ 152,530.81	\$ 24,404.93	\$	\$	\$ 178,935.74
cuatro	01-dic-18	31-dic-18	26.00	03-ene-19		\$ 2,896.95	\$	\$ 2,896.95	\$ 449.11	\$	\$	\$ 3,256.06
EXTRA 1	01-nov-18		60.00	03-ene-19		\$ 757,333.01	\$	\$ 757,333.01	\$ 121,173.28	\$	\$	\$ 878,506.29

TOTAL DIAS DE EJECUCION	60.00	\$ 4,568,403.69	\$ 1,194,206.44	\$ 4,568,403.69	\$ 730,944.59	\$ 5,299,348.28	\$ (729,420.57)	\$	\$	\$	\$	\$ 5,299,348.28
RESTA:		\$		\$	\$	\$	\$	\$	\$	\$	\$	\$

CONTRATISTA: LIC. JOSE UBALDO CALVILLO GARCIA  
 ARQUITECTURA INGENIERIA 2000, S.A. DE C.V.

DIRECTORA GENERAL DEL INSTITUTO DE LAS MUJERES REGIAS  
 LIC. LILIANA TERESA MURABIA ROMERO

HOLLA: / DE: /



EXT-01 DEMOLICION DE PISO DE CONCRETO DE 15 CM DE ESPESOR PROMEDIO, INCLUYE: ACARRIOS A SITIO DE ACOPIO, EQUIPO ADECUADO PARA REALIZAR LOS TRABAJOS, HERRAMIENTA Y MANO DE OBRA (AREA DE ESTACIONAMIENTO)

FORMATO UNICO DE: GENERADOR, CROQUIS Y FOTOGRAFIAS

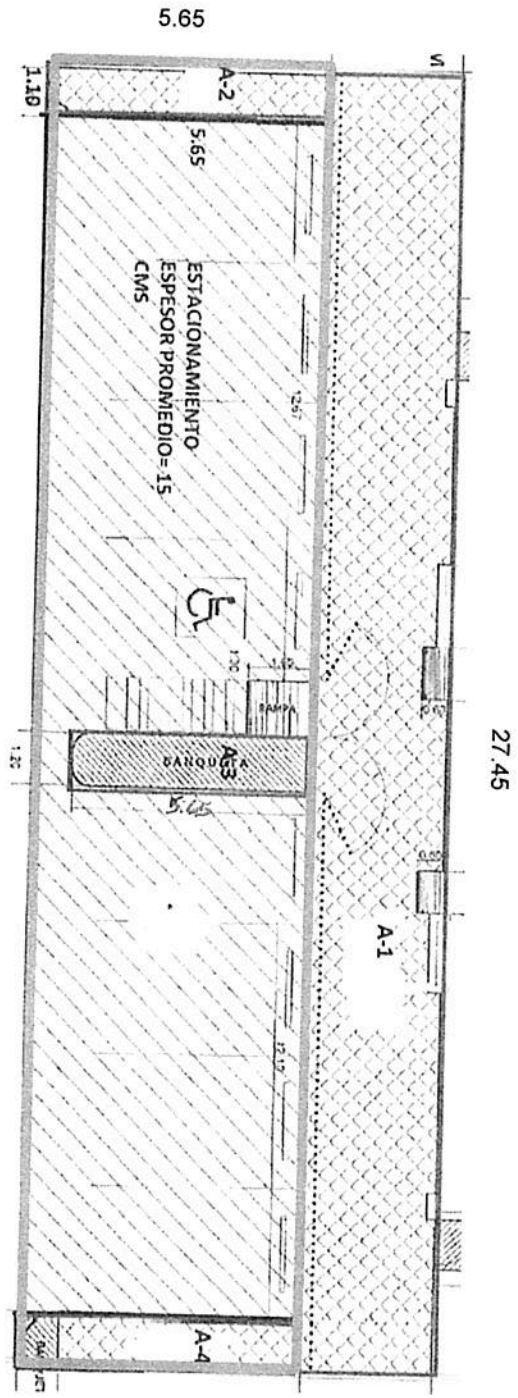

DEMOLICION = 27.45 X 5.65 = 155.09  
 -1.20 X 5.65 = -6.78  
 148.31 M2

1 EXTRA = 148.31 M2



CONTRATISTA: ARQUITECTURA E INGENIERIA  
 2000, S.A. DE C.V.  
 LIC. JOSÉ URBALDO CALVILLO GARCIA

SUPERVISOR:  
 ARO. EFRENN REY ORTIZ

No. DE CONTRATO: IMMR-RE-01/18-CP  
 No. DE ESTIMACION: 1 (EXTRA)  
 CVE CONCEPTO CATALOGO: EXT-01 HOJA 2 / DE 29



EXT-02 GUARNICIONES DE CONCRETO F.C.= 250 KG/CM2 DE SECCION DE 30X30 CMS. Y PATIN DE 15 CMS. CON TARRAJA PECHO PALOMA Y ACABADO EN CEMENTO PULIDO. INCLUYE: EQUIPO ADECUADO PARA REALIZAR LOS TRABAJOS, HERRAMIENTA Y MANO DE OBRA (AREA DE ESTACIONAMIENTO)

FORMATO UNICO DE: GENERADOR, CROQUIS Y FOTOGRAFIAS

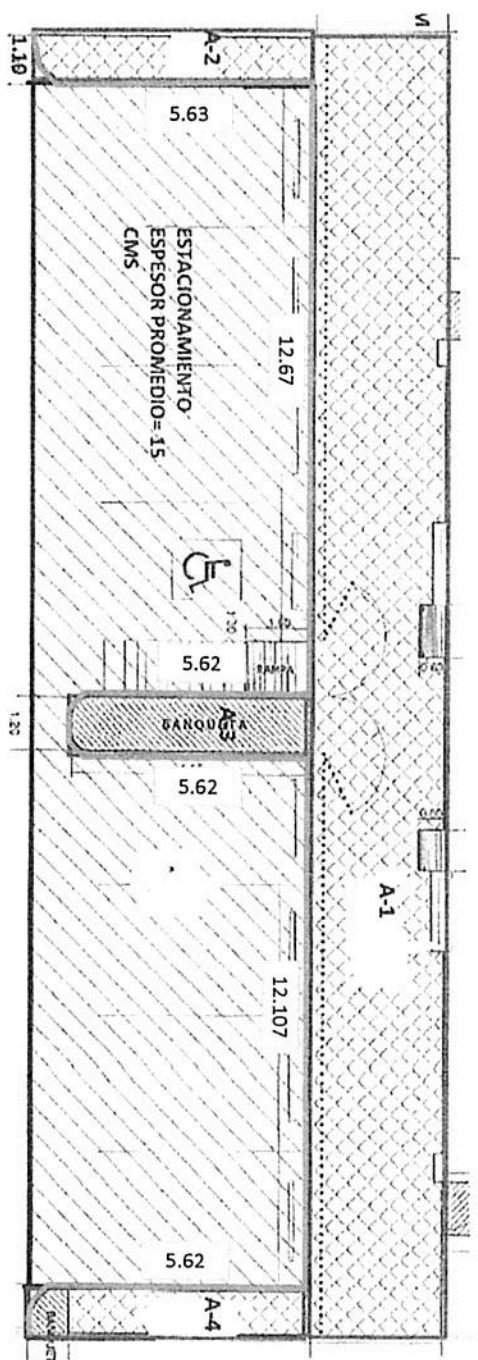

LONGITUD DE CORDON = 12.67 + 12.10 + 5.63 + 5.62 + 5.62 + 5.62  
 = 47.26 ML

1 EXTRA = 47.26 ML

CONTRATISTA: ARQUITECTURA E INGENIERIA  
 2000, S.A. DE C.V.  
 LIC. JOSÉ UBALDO CALVILLO GARCÍA

SUPERVISOR:  
 ARQ. EFREN REY ORTIZ

No. DE CONTRATO: IMMR-RE-01/18-CP  
 No. DE ESTIMACION: 1 (EXTRA)  
 CVE CONCEPTO CATALOGO: EXT-02 HORA 3 / DE 3

EXT-02 GUARNICIONES DE CONCRETO F'c= 250 KG/CM2 DE SECCION DE 30X30 CMS. Y PATIN DE 15 CMS. CON TARRAJA PECHO PALOMA Y ACABADO EN CEMENTO PULIDO. INCLUYE: EQUIPO ADECUADO PARA REALIZAR LOS TRABAJOS, HERRAMIENTA Y MANO DE OBRA (AREA DE ESTACIONAMIENTO).

FORMATO UNICO DE: GENERADOR, CROQUIS Y FOTOGRAFIAS

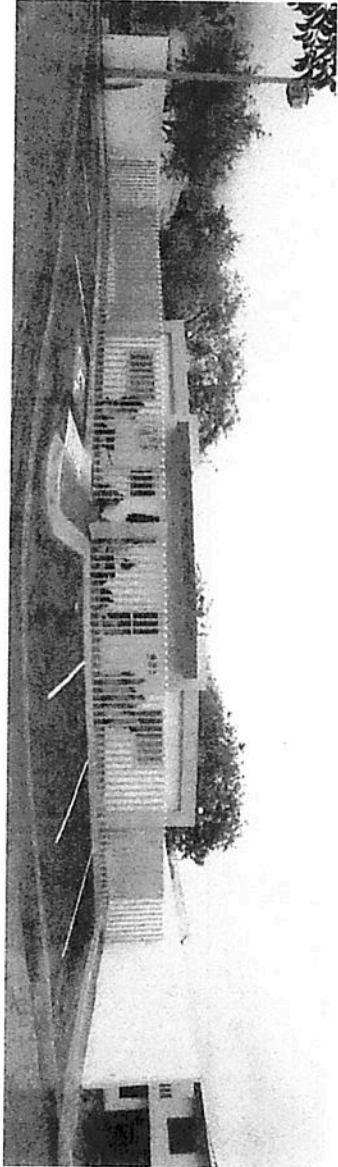

CONTRATISTA: ARQUITECTURA E INGENIERIA  
2000, S.A. DE C.V.  
LIC. JOSÉ UBALDO CALVILLO GARCÍA

SUPERVISOR:

ARQ. EFREN REV ORTIZ

No. DE CONTRATO: IMM-R-01/18-CP

No. DE ESTIMACION: 1 (EXTRA)

CVE CONCEPTO CATALOGO EXT-02 HOJA 4

1 DE 50

EXT-03 FIRME DE CONCRETO F-C-250 KG/CM<sup>2</sup>. DE 12 CMS DE ESPESOR, ARMADA CON MALLA ELECTROSOLDADA 6-6/10-10, CON ACABADO TERRAZO VENECIANO EN COLOR GRIS, JUNTAS A CADA 6.00 M MAXIMO, INCLUYE: CIMBRA, ARMADO, COLADO, MATERIAL, EQUIPO, HERRAMIENTA Y MANO DE OBRA.

FORMATO UNICO DE: GENERADOR, CROQUIS Y FOTOGRAFIAS

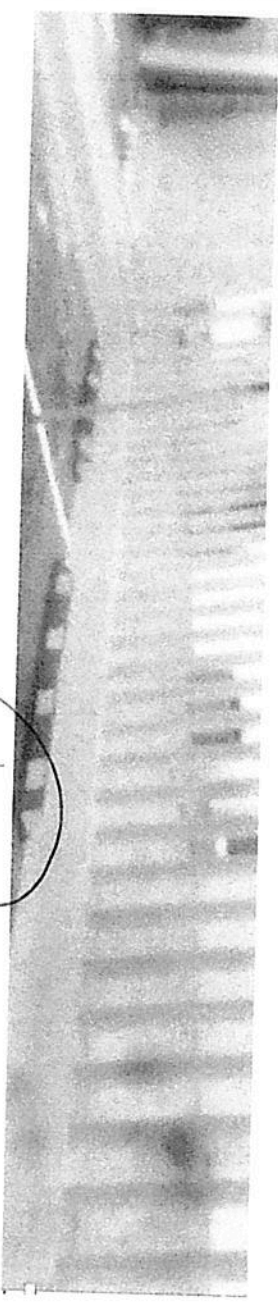
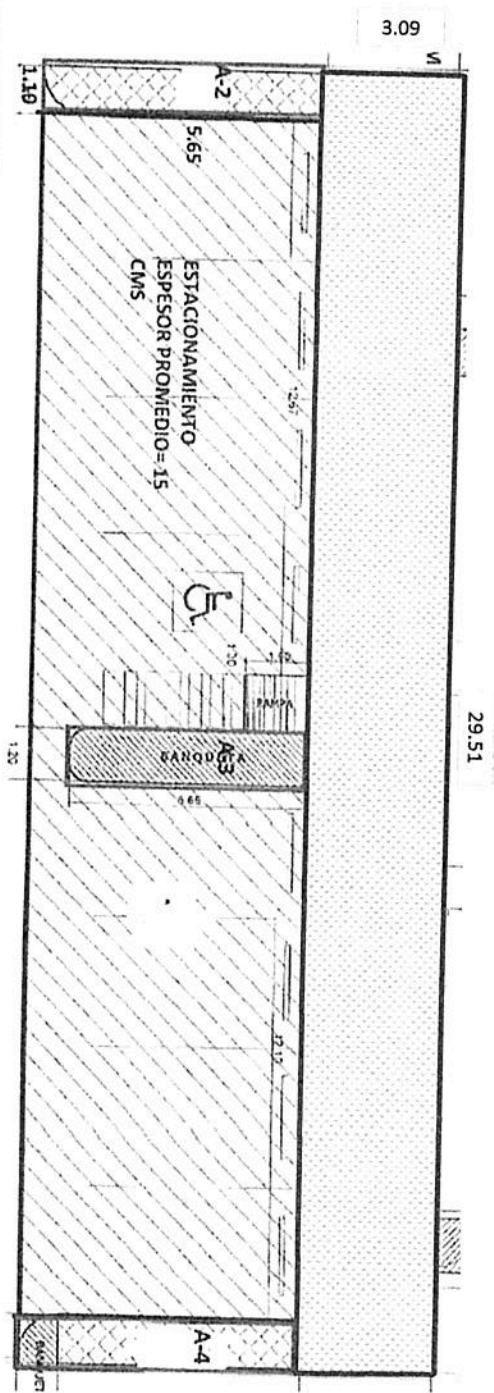

FIRME DE CONCRETO = 29.51 X 3.09 = 91.19 M<sup>2</sup>

1 EXTRA = 91.19 M<sup>2</sup>

CONTRATISTA: ARQUITECTURA E INGENIERIA  
2000, S.A. DE C.V.  
LIC. JOSÉ UBALDO CALVILLO GARCÍA

SUPERVISOR:  
ARO. EFREN REV ORTIZ

No. DE CONTRATO: IMMR-RE-01/18-CP  
No. DE ESTIMACION: 1 (EXTRA)

CVE CONCEPTO CATALOGO: EXT-03 HORA: 5 / DE 39

EXT-03 FIRME DE CONCRETO F'c=250 KG/CM2 . DE 12 CMS DE ESPESOR, ARMADA CON MALLA ELECTROSOLDADA 6-6/10-10, CON ACABADO TERRAZO VENECIANO EN COLOR GRIS, JUNTAS A CADA 6.00 M MAXIMO, INCLUYE: CIMBRA, ARMADO, COLADO, MATERIAL, EQUIPO, HERRAMIENTA Y MANO DE OBRA.

FORMATO UNICO DE: GENERADOR, CROQUIS Y FOTOGRAFIAS

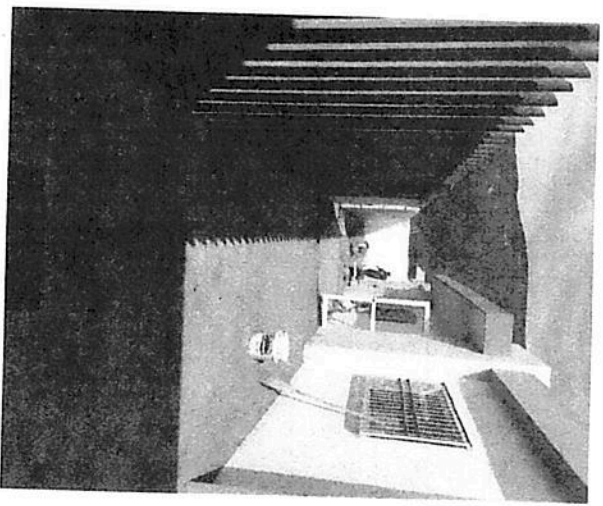
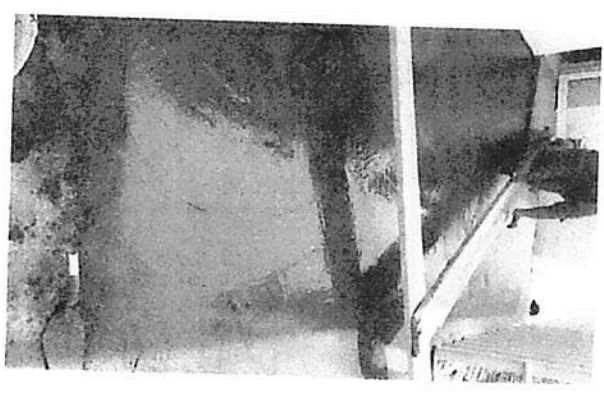
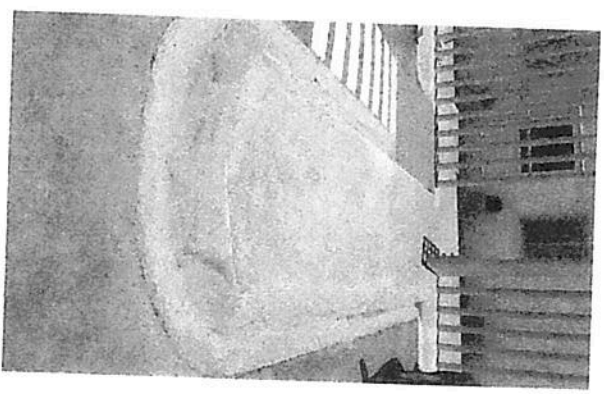

CONTRATISTA: ARQUITECTURA E INGENIERIA  
2000, S.A. DE C.V.  
LIC. JOSÉ UBALDO CALVILLO GARCIA

SUPERVISOR:

ARQ. EFREN REY ORTIZ

No DE CONTRATO: IMMR-RE-01/18-CP  
No DE ESTIMACION: 1 (EXTRA)  
CVE CONCEPTO CATALOGO: EXT-03 HOJA: 6 DE 39

EXT-04 VIGA DE CONCRETO EN BASE DE REJA DE PERFIL METALICO  
 SECCION 20 X 40 CMS; CONCRETO F'c= 250 KG/CM2 , INCLUYE  
 CIMBRA, DESCIMBRA, COLADO, EQUIPO, HERRAMIENTA Y MANO DE  
 OBRA

FORMATO UNICO DE: GENERADOR, CROQUIS Y FOTOGRAFIAS

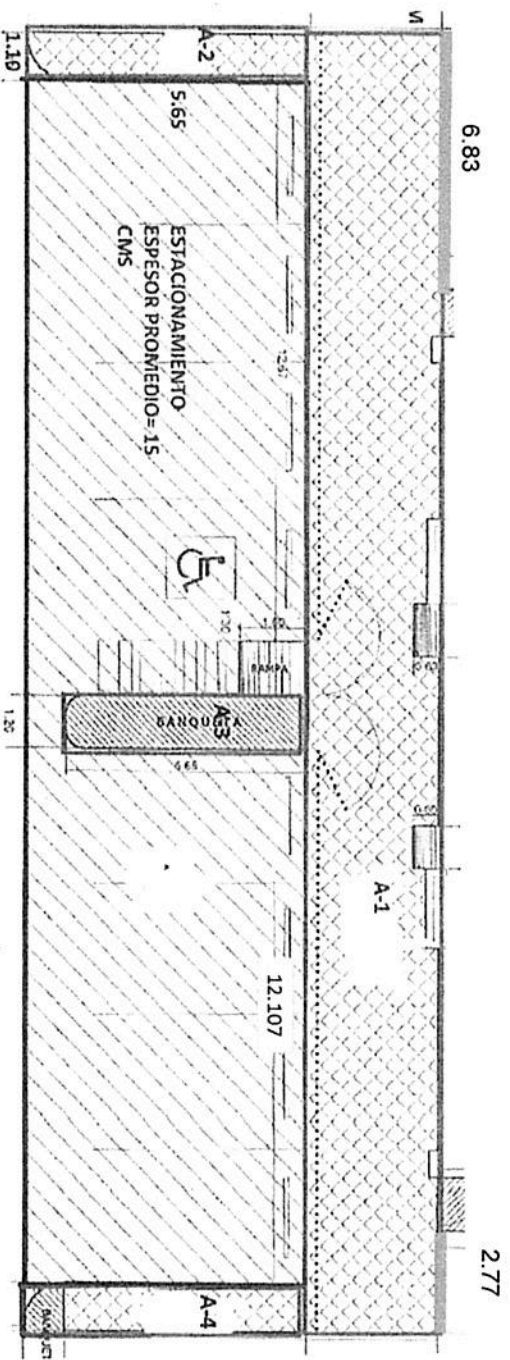

LONGITUD DE VIGA = 6.83 + 2.77 = 9.60 ML

1 EXTRA = 9.60 ML

CONTRATISTA: ARQUITECTURA E INGENIERIA  
 2000, S.A. DE C.V.  
 LIC. JOSÉ UBALDO CALVILLO GARCÍA

SUPERVISOR:  
 ARO. EFREN REY ORTIZ

No. DE CONTRATO: IMM-R-RE-01/18-CP  
 No. DE ESTIMACION: 1 (EXTRA)  
 CVE CONCEPTO CATALOGO: EXT-04 HOJA: 7 DE 39

EXT-04 VIGA DE CONCRETO EN BASE DE REJAJA DE PERFIL METALICO  
SECCION 20 X 40 CMS. CONCRETO F'c= 250 KG/CM2 , INCLUYE:  
CIMBRA, DESCIMBRA, COLADO, EQUIPO, HERRAMIENTA Y MANO DE  
OBRA

FORMATO UNICO DE: GENERADOR, CROQUIS Y FOTOGRAFIAS

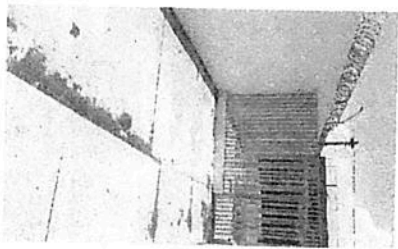
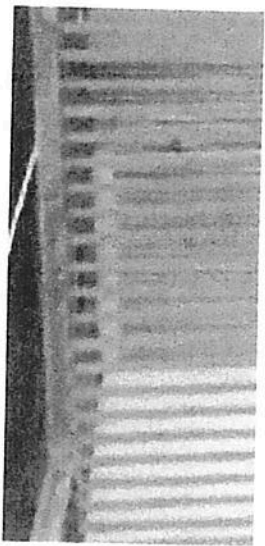
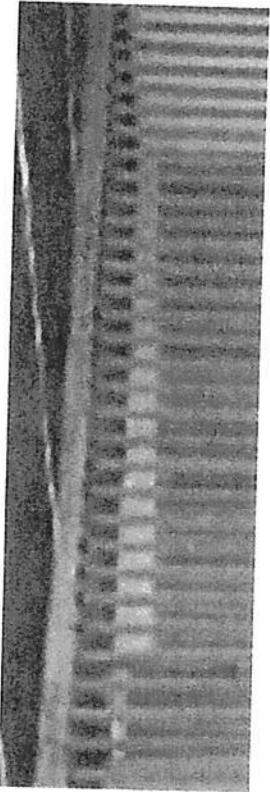
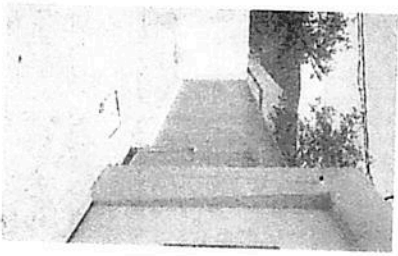

CONTRATISTA: ARQUITECTURA E INGENIERIA  
2000, S.A. DE C.V.  
LIC. JOSÉ UBALDO CALVILLO GARCIA

SUPERVISOR:

ARG. EFREN REY ORTIZ

No. DE CONTRATO: IMMR-RE-01/18-CP  
No. DE ESTIMACION: 1 (EXTRA)  
CVE CONCEPTO CATALOGO: EXT-04 HOJA: 8 / DE: 39

EXT-05 PREPARACION PARA CONEXION DE MINISPLIT EN MURO, INCLUYE: RANURADO DE MURO, NICHOS DE 20X20 CMS, TUBERIA DE 1" DIAMETRO HASTA PISO, TUBERIA DE 3" PARA INTRODUCCION DE INSTALACIONES, CODOS DE 1" Y 3" DE DIAMETRO, RESANES DE CONCRETO Y APLICACION DE ACABADOS, HERRAMIENTA.

FORMATO UNICO DE: GENERADOR, CROQUIS Y FOTOGRAFIAS

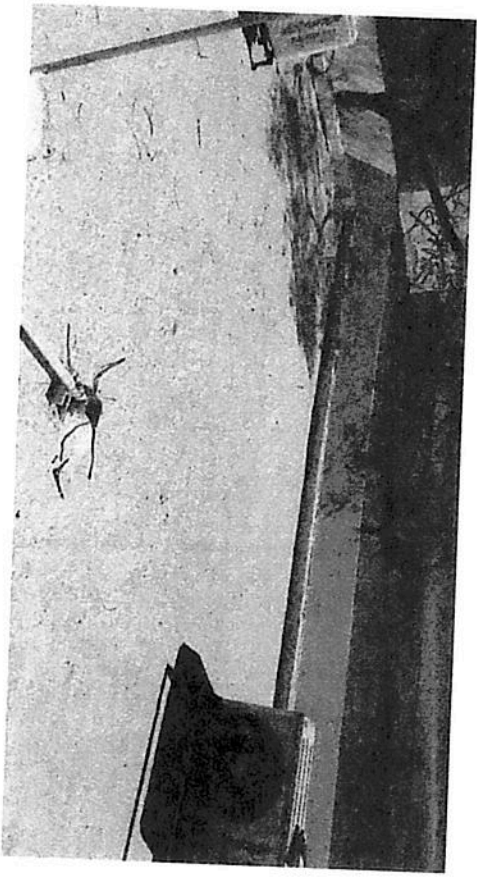

PREPARACION = 10.00 PZA

1 EXTRA = 10.00 PZA

CONTRATISTA: ARQUITECTURA E INGENIERIA  
2000, S.A. DE C.V.  
LIC. JOSÉ UBALDO CALVILLO GARCÍA

SUPERVISOR:  
ARQ. EFREN REV ORTIZ

No. DE CONTRATO: IMM-R-RE-01/18-CP  
No. DE ESTIMACION: 1 (EXTRA)  
C/E CONCEPTO CATALOGO: EXT-05 HOJA: 9 DE 39

EXT-06 PODA DE ARBOLES Y RETIRO DE ARBOLES SECOS, INCLUYE HERRAMIENTAS, EQUIPOS, SIERRA, ACARREOS Y DESALJOJO DE RAMAS A SITIO DE ACOPIO Y LIMPIEZA DE AREA, Y TODO LO NECESARIO PARA SU CORRECTA EJECUCION.

FORMATO UNICO DE: GENERADOR, CROQUIS Y FOTOGRAFIAS

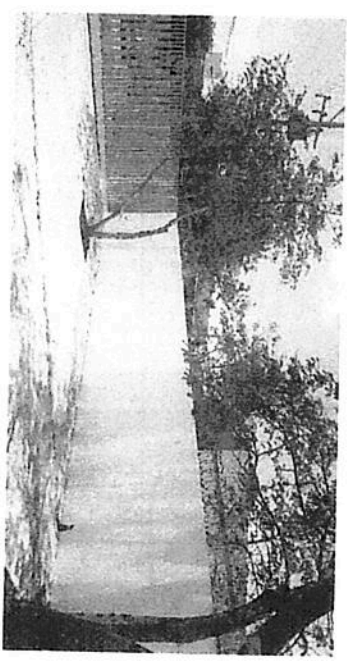
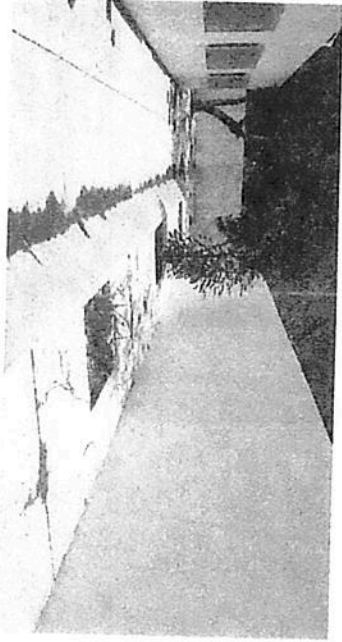

PODA DE ARBOLES = 1.00 LOTE

1 EXTRA = 1.00 LOTE

CONTRATISTA: ARQUITECTURA E INGENIERIA  
2000, S.A. DE C.V.  
LIC. JOSÉ UBALDO CALVILLO GARCÍA

SUPERVISOR:

ARQ. ERENN REY ORTIZ

Nº DE CONTRATO: IMMR-RE-01/18-CP

Nº DE ESTIMACION: 1 (EXTRA)

CVE CONCEPTO CATALOGO: EXT-06 HOJA: 10 / DE: 39





EXT-08 DEMOLICION DE JARDINERAS DE 2.00 X 2.00 MTROS. Y 60 CMS DE ALTO. DE CONCRETO ARMADO Y FORRADAS CON LADRILLO ROJO, INCLUYE: ACARREOS A SITIO DE ACOPIO, EQUIPO ADECUADO PARA REALIZAR LOS TRABAJOS, HERRAMIENTA Y MANO DE OBRA

**FORMATO UNICO DE: GENERADOR, CROQUIS Y FOTOGRAFIAS**

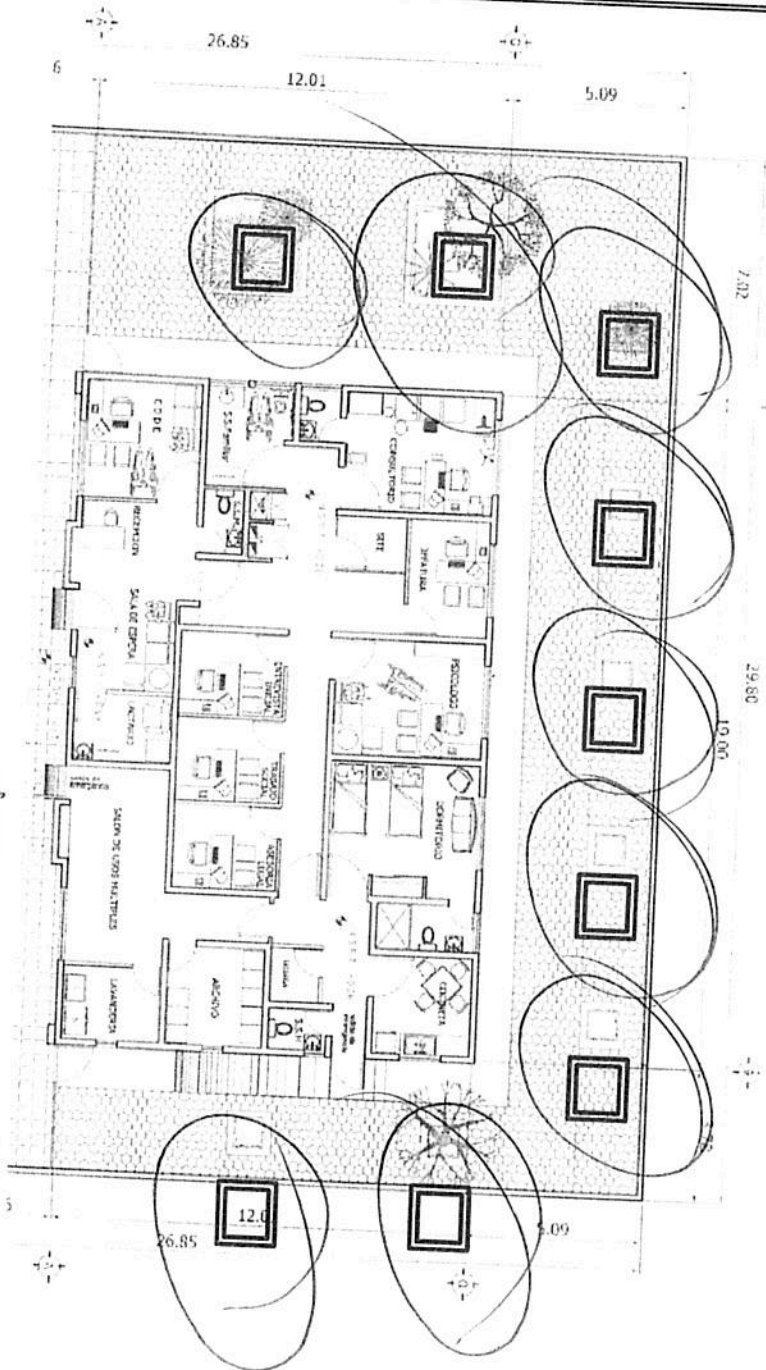

DEM. DE JARDINERAS = 9.00 PZA

1 EXTRA = 9.00 PZA

CONTRATISTA: ARQUITECTURA E INGENIERIA  
2000, S.A. DE C.V.  
LIC. JOSÉ UBALDO CALVILLO GARCIA

*[Signature]*

SUPERVISOR:

ARQ. EFREN REV ORTIZ

*[Signature]*

No. DE CONTRATO: IMM/R-RE-01/18-CP  
No. DE ESTIMACION: 1 (EXTRA)  
CVE. CONCEPTO CATALOGO: EXT-08 HOJA: 12 DE 39

EXT-08 DEMOLICION DE JARDINERAS DE 2.00 X 2.00 MTROS. Y 60 CMS DE ALTO, DE CONCRETO ARMADO Y FORRADAS CON LADRILLO ROJO, INCLUYE: ACARREOS A SITIO DE ACOPIO, EQUIPO ADECUADO PARA REALIZAR LOS TRABAJOS, HERRAMIENTA Y MANO DE OBRA

FORMATO UNICO DE: GENERADOR, CROQUIS Y FOTOGRAFIAS

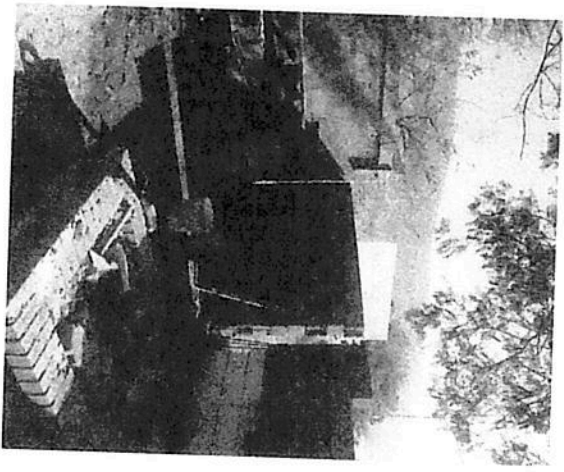

DEMOLICION DE JARDINERAS = 9.00 PZA

1 EXTRA = 9.00 PZA

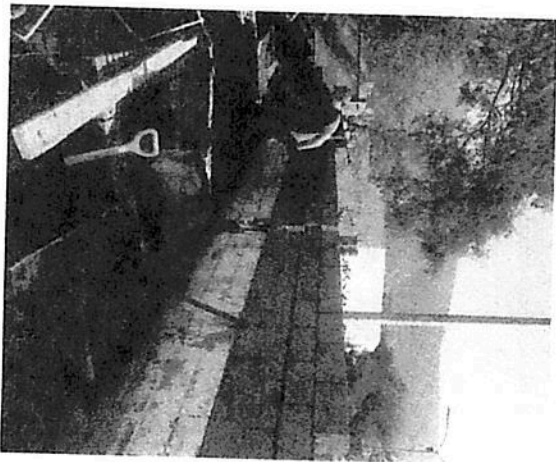

CONTRATISTA: ARQUITECTURA E INGENIERIA  
2000, S.A. DE C.V.  
LIC. JOSÉ UBALDO CALVILLO GARCIA

SUPERVISOR:

ARQ. EFREN REY ORTIZ

No. DE CONTRATO: IMM-R-01/18-CP  
No. DE ESTIMACION: 1 (EXTRA)  
CVE CONCEPTO CATALOGO: EXT-08 HOJA: 13 / DE 29

EXT-09 ABRIR MURO DE BLOQUE PARA CLARO DE PUERTA A BASE DE TRAZO, DEMOLICION, CORTE DE CERRAMIENTO Y REFUERZO DE LOS MISMOS 12 CMS DE ANCHO DE TODAS LAS PUERTAS PARA DAR ALTURA DE 2.13 MTS., INCLUYE: ACARREOS A SITIO DE ACOPIO, EQUIPO ADECUADO PARA REALIZAR LOS TRABAJOS, HERRAMIENTA Y

**FORMATO UNICO DE: GENERADOR, CROQUIS Y FOTOGRAFIAS**

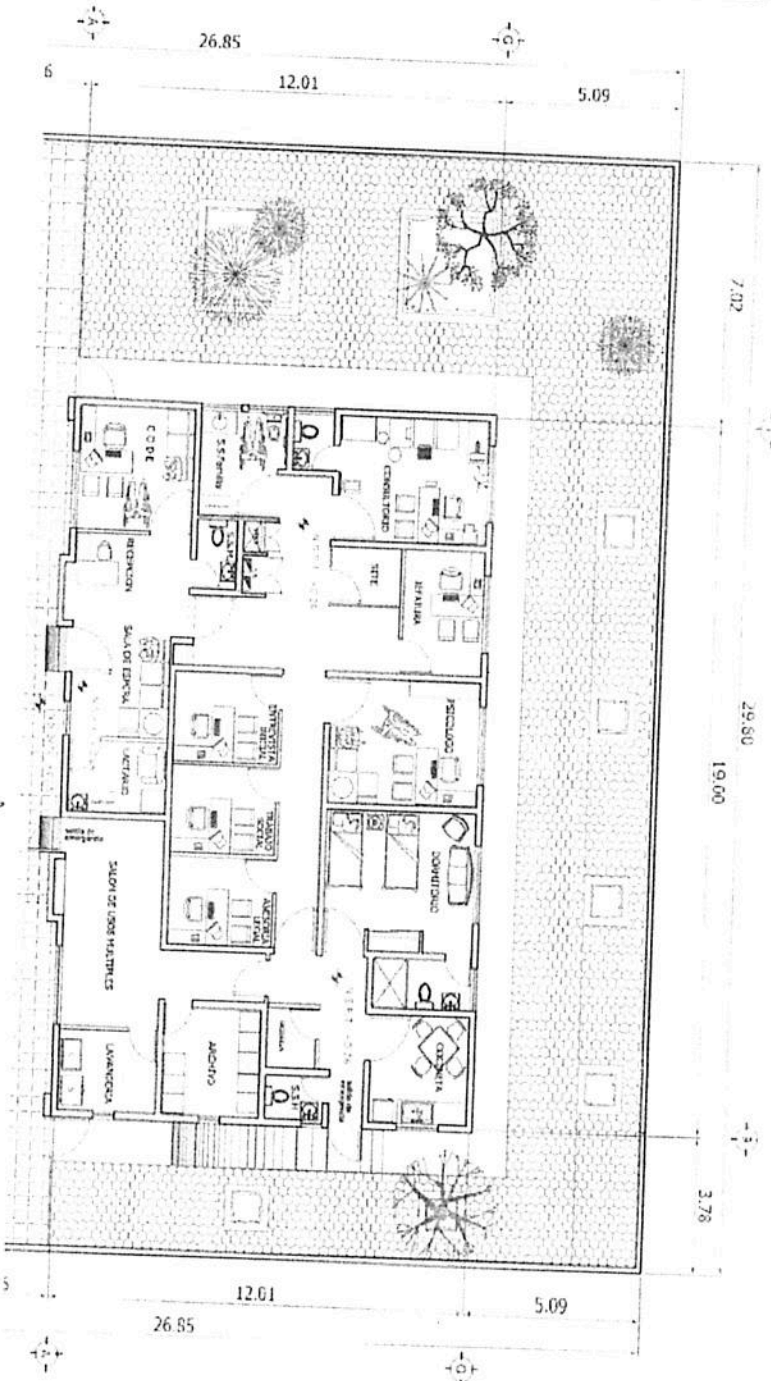

CONTRATISTA: ARQUITECTURA E INGENIERIA  
2000, S.A. DE C.V.  
LIC. JOSÉ UBALDO CALVILLO GARCIA

SUPERVISOR:  
ARO. EFREN REY ORTIZ

No. DE CONTRATO: IMMR-RE-01/18-CP  
No. DE ESTIMACION: 1 (EXTRA)  
CVE CONCEPTO CATALOGO: EXT-09 HOUA: 14 / DE:

EXT-09 ABRIR MURO DE BLOCK PARA CLARO DE PUERTA A BASE DE TRAZO, DEMOLICION, CORTE DE CERRAMIENTO Y REFUERZO DE LOS MISMOS 12 CMS DE ANCHO DE TODAS LAS PUERTAS PARA DAR ALTURA DE 2.13 MTS. INCLUYE: ACARREOS A SITIO DE ACOPIO, EQUIPO ADECUADO PARA REALIZAR LOS TRABAJOS, HERRAMIENTA Y

FORMATO UNICO DE: GENERADOR, CROQUIS Y FOTOGRAFIAS

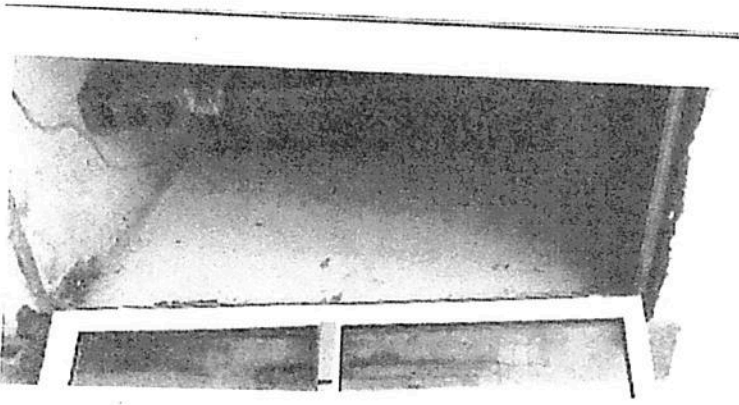

ABRIR MURO DE BLOCK = 6.00 PZA

1 EXTRA = 6.00 PZA

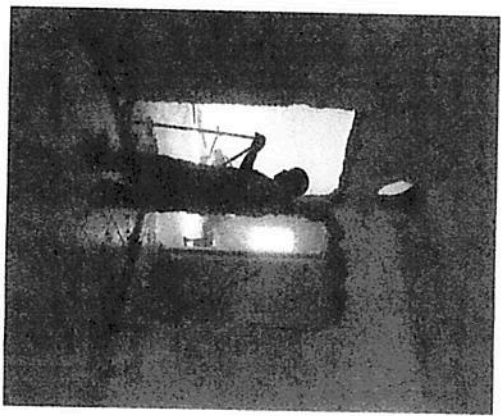

CONTRATISTA: ARQUITECTURA E INGENIERIA  
2000, S.A. DE C.V.  
LIC. JOSÉ UBALDO CALVILLO GARCÍA

SUPERVISOR:  
ARQ. ERREN REY ORTIZ

Nº DE CONTRATO: IMM-R-01/18-CP  
Nº DE ESTIMACION: 1 (EXTRA)

CVE CONCEPTO CATALOGO: EXT-09 HOUA 15 IDE 369

EXT-10 PREPARACION PARA INSTALACION ELECTRICA PARA REFLECTOR EXTERIOR A BASE DE TUBERIA CONDUIT 1/2" VERDE, CABLE CAL. 12, CODO, CONECTORES, CAJAS, REGISTROS, ANDAMIOS, HERRAMIENTAS, LIMPIEZA DEL AREA DE TRABAJO Y TODO LO NECESARIO PARA SU CORRECTA INSTALACION.

FORMATO UNICO DE: GENERADOR, CROQUIS Y FOTOGRAFIAS

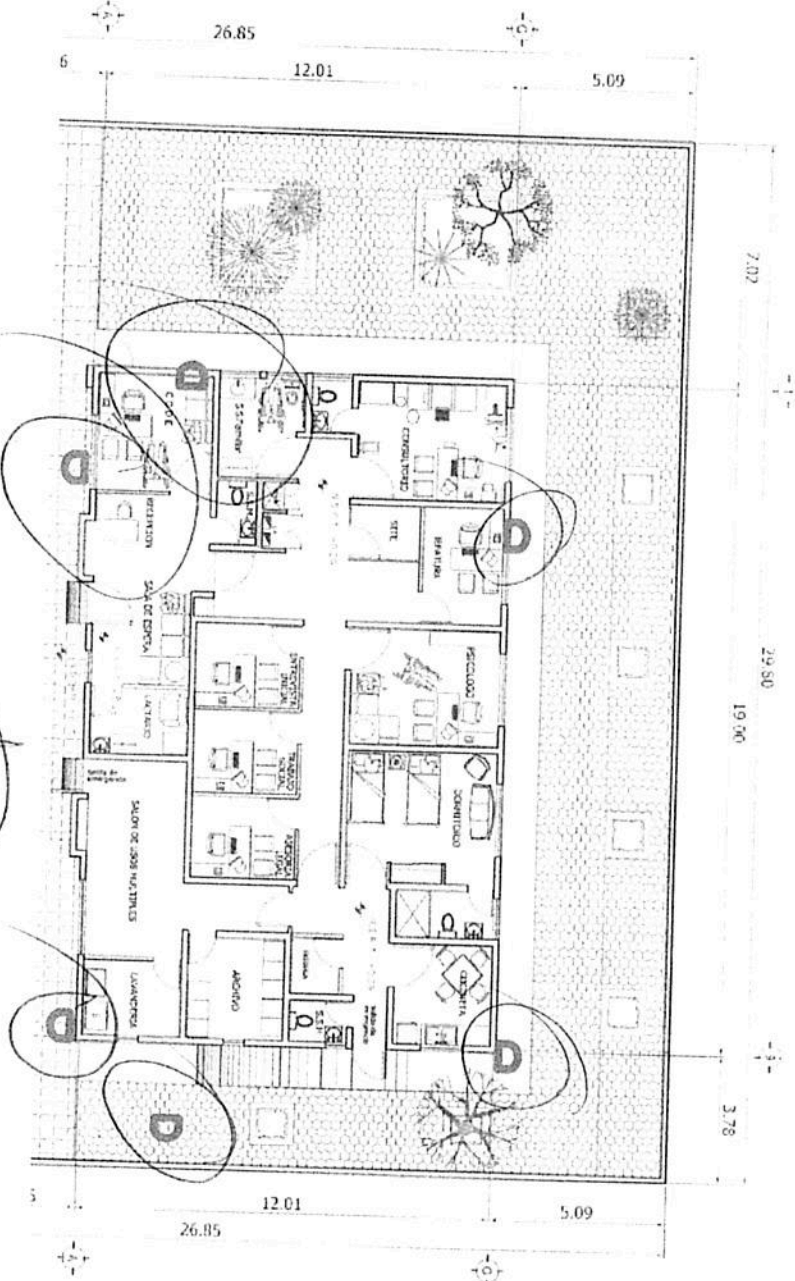

PREP. PARA INST. = 6.00 PZA

1 EXTRA = 6.00 PZA

CONTRATISTA: ARQUITECTURA E INGENIERIA  
2000, S.A. DE C.V.  
LIC. JOSÉ UBALDO CALVILLO GARCÍA

SUPERVISOR:  
ARO. EFREN REY ORTIZ

No. DE CONTRATO: IMMR-RE-01/18-CP  
No. DE ESTIMACION 1 (EXTRA)  
CVE CONCEPTO CATALOGO: EXT-10 HORA: 16 / DE: 39

EXT-10 PREPARACION PARA INSTALACION ELECTRICA PARA REFLECTOR EXTERIOR A BASE DE TUBERIA CONDUIT 1/2" VERDE, CABLE CAL 12, CODO CONECTORES, CAJAS, REGISTROS, ANDAMIOS, HERRAMIENTAS, LIMPIEZA DEL AREA DE TRABAJO Y TODO LO NECESARIO PARA SU CORRECTA INSTALACION.

FORMATO UNICO DE: GENERADOR, CROQUIS Y FOTOGRAFIAS

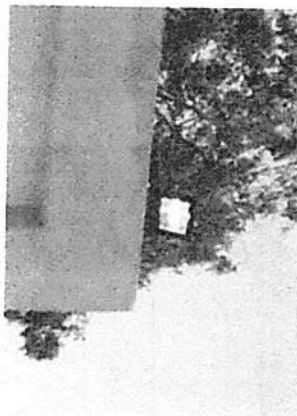
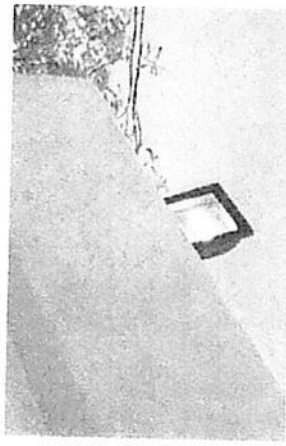

CONTRATISTA: ARQUITECTURA E INGENIERIA  
2000, S.A. DE C.V.  
LIC. JOSÉ UBALDO CALVILLO GARCÍA

SUPERVISOR:  
ARQ. EFRÉN REY ORTIZ

No. DE CONTRATO: IMM-RE-0118-CP  
No. DE ESTIMACION: 1 (EXTRA)  
CVE CONCEPTO CATALOGO: EXT-10 HORA: 1 DE 39

*[Handwritten signatures]*

EXT-11 SUMINISTRO E INSTALACION DE REFLECTOR DE EXTERIOR DE MURO, SEGUN INDICACIONES DE LA SUPERVISION, INCLUYE: SUMINISTRO DE REFLECTOR, ANDAMIOS, HERRAMIENTAS, EQUIPO, LIMPIEZA DEL AREA DE TRABAJO Y TODO LO NECESARIO PARA SU CORRECTA INSTALACION

**FORMATO UNICO DE: GENERADOR, CROQUIS Y FOTOGRAFIAS**

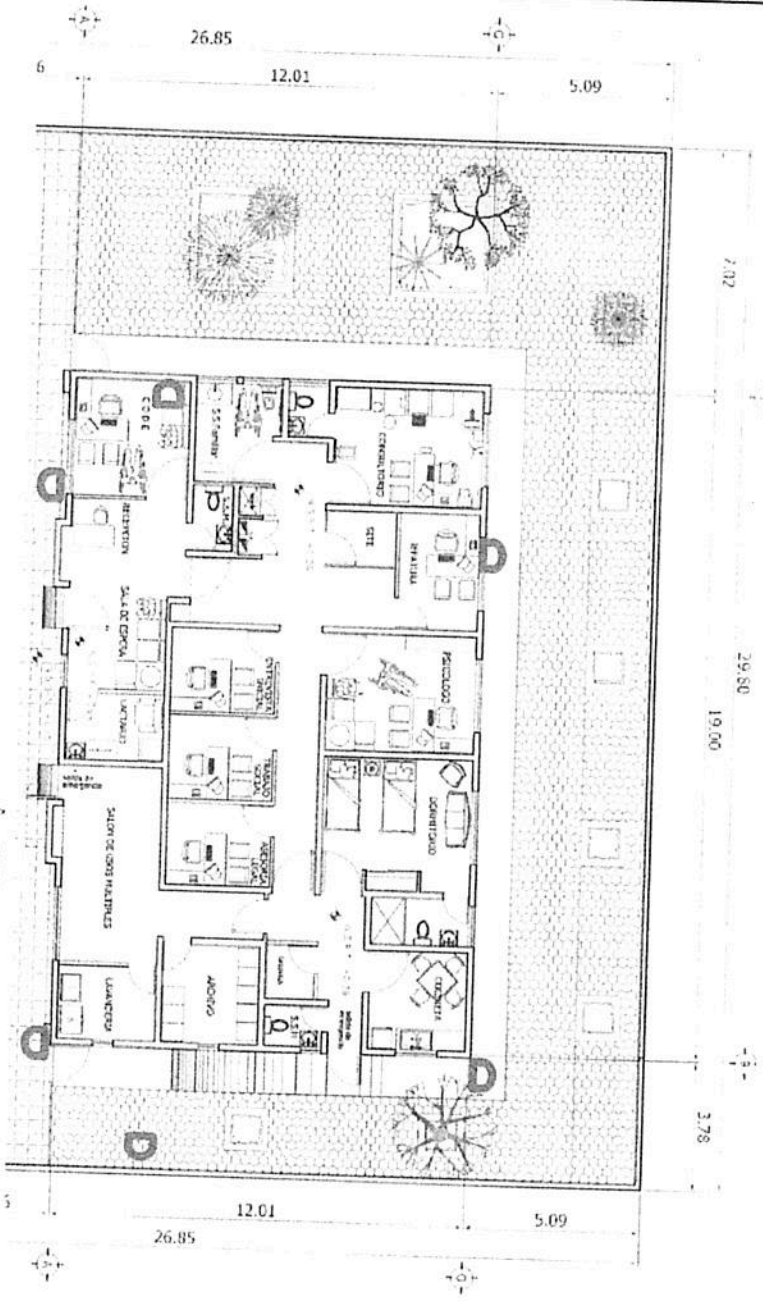

SUM. E INST. DE REFLECTOR = 6.00 PZA

1 EXTRA = 6.00 PZA

CONTRATISTA: ARQUITECTURA E INGENIERIA  
2000, S.A. DE C.V.  
LIC. JOSÉ UBALDO CALVILLO GARCIA

*[Signature]*

SUPERVISOR:

ARO ERREN REY ORTIZ

*[Signature]*

No. DE CONTRATO: IMNR-RE-01/18-CP  
No. DE ESTIMACION: 1 (EXTRA)  
CVE. CONCEPTO CATALOGO: EXT-11 HOUA. 18 DE 39



EXT-11 SUMINISTRO E INSTALACION DE REFLECTOR DE EXTERIOR DE MURO. SEGUN INDICACIONES DE LA SUPERVISION, INCLUYE SUMINISTRO DE REFLECTOR, ANDAMIOS, HERRAMIENTAS, EQUIPO LIMPIEZA DEL AREA DE TRABAJO Y TODO LO NECESARIO PARA SU CORRECTA INSTALACION.

FORMATO UNICO DE: GENERADOR, CROQUIS Y FOTOGRAFIAS

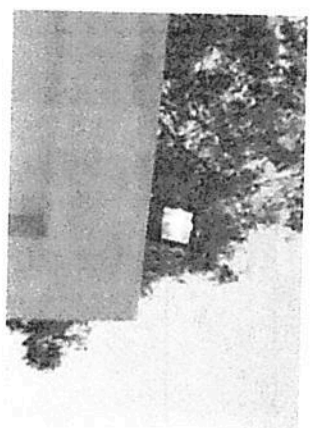
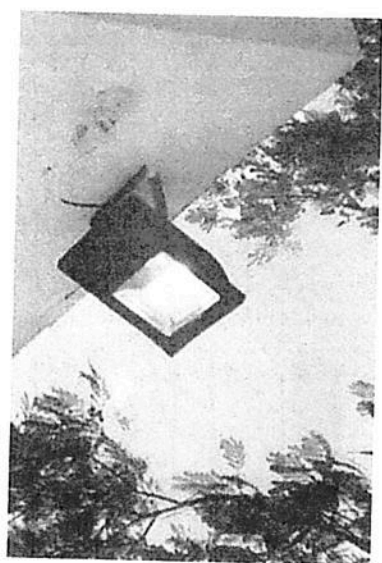
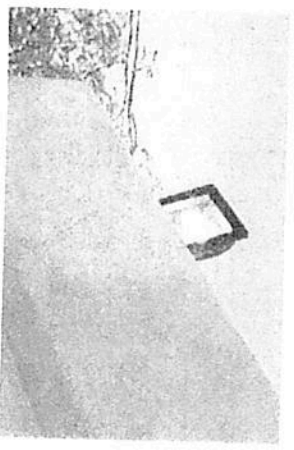

CONTRATISTA: ARQUITECTURA E INGENIERIA  
2000, S.A. DE C.V.  
LIC. JOSÉ UBALDO CALVILLO GARCIA

SUPERVISOR:

ARO. EFREN REY ORTIZ

Nº DE CONTRATO: IMNR-RE-01/18-CP  
Nº DE ESTIMACION: 1 (EXTRA)  
CVE CONCEPTO CATALOGO: EXT-11 HOUJA 19 DE 39

EXT-12 REUBICACION DE MUFA, CABLEADO Y GABINETE TERMICO.  
 INCLUYE: SUMINISTRO DE MATERIALES, EQUIPO ADECUADO PARA  
 REALIZAR LOS TRABAJOS, HERRAMIENTA Y MANO DE OBRA.

FORMATO UNICO DE: GENERADOR, CROQUIS Y FOTOGRAFIAS

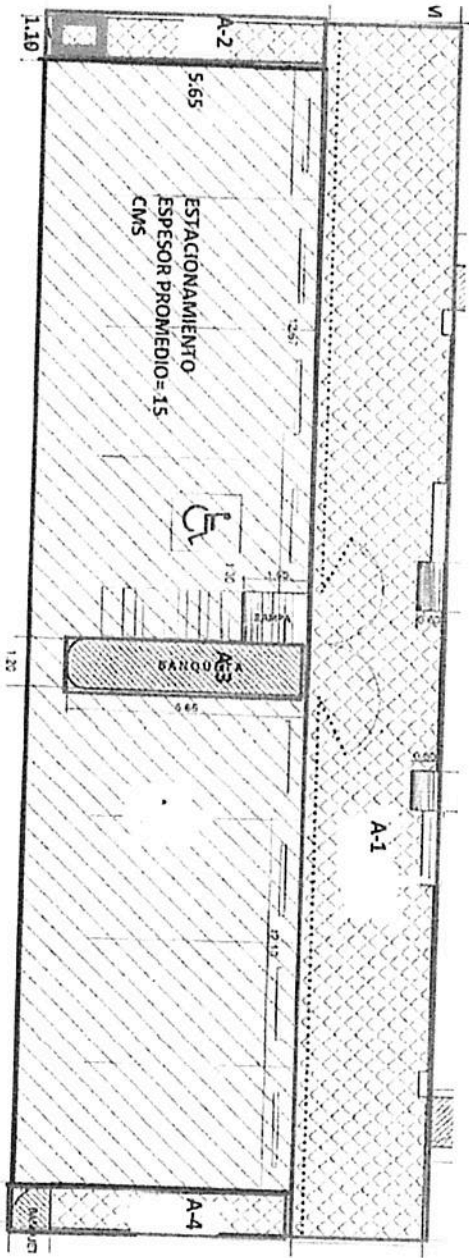

REUBICACION DE MUFA = 1.00 PZA

1 EXTRA = 1.00 PZA

CONTRATISTA: ARQUITECTURA E INGENIERIA  
 2000, S.A. DE C.V.  
 LIC. JOSÉ UBALDO CALVILLO GARCÍA

*[Handwritten signature]*

SUPERVISOR:

ARQ. EFREN REY ORTIZ

*[Large handwritten signature]*

No. DE CONTRATO: IMMR-RE-01/18-CP  
 No. DE ESTIMACION: 1 (EXTRA)  
 CVE CONCEPTO CATALOGO: EXT-12 HOLA: 20 / DE 39

EXT-12 REUBICACION DE MUFA, CABLEADO Y GABINETE TERMICO,  
INCLUYE: SUMINISTRO DE MATERIALES, EQUIPO ADECUADO PARA  
REALIZAR LOS TRABAJOS, HERRAMIENTA Y MANO DE OBRA

**FORMATO UNICO DE: GENERADOR, CROQUIS Y FOTOGRAFIAS**

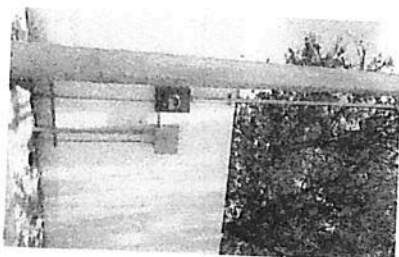
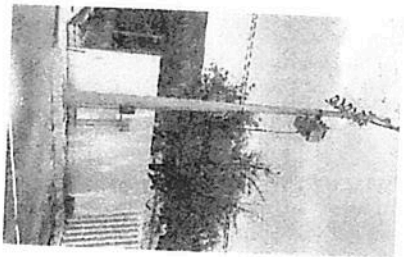

CONTRATISTA: ARQUITECTURA E INGENIERIA  
2000, S.A. DE C.V.  
LIC. JOSÉ UBALDO CALVILLO GARCÍA

SUPERVISOR:

ARQ. EFREN REY ORTIZ

No. DE CONTRATO: IMM-R-RE-01/18-CP  
No. DE ESTIMACION: 1 (EXTRA)  
CVE. CONCEPTO CATALOGO: EXT-12 HOLA

21 DE 39

EXT-13 COLOCACION DE TUBERIAS PVC HIDRAULICO DE LLAVES DE JARDIN. INCLUYE: TUBERIAS DE 3/4" , CODOS, SUMINISTRO DE MATERIALES, EQUIPO ADECUADO PARA REALIZAR LOS TRABAJOS, HERRAMIENTA Y MANO DE OBRA.

FORMATO UNICO DE: GENERADOR, CROQUIS Y FOTOGRAFIAS

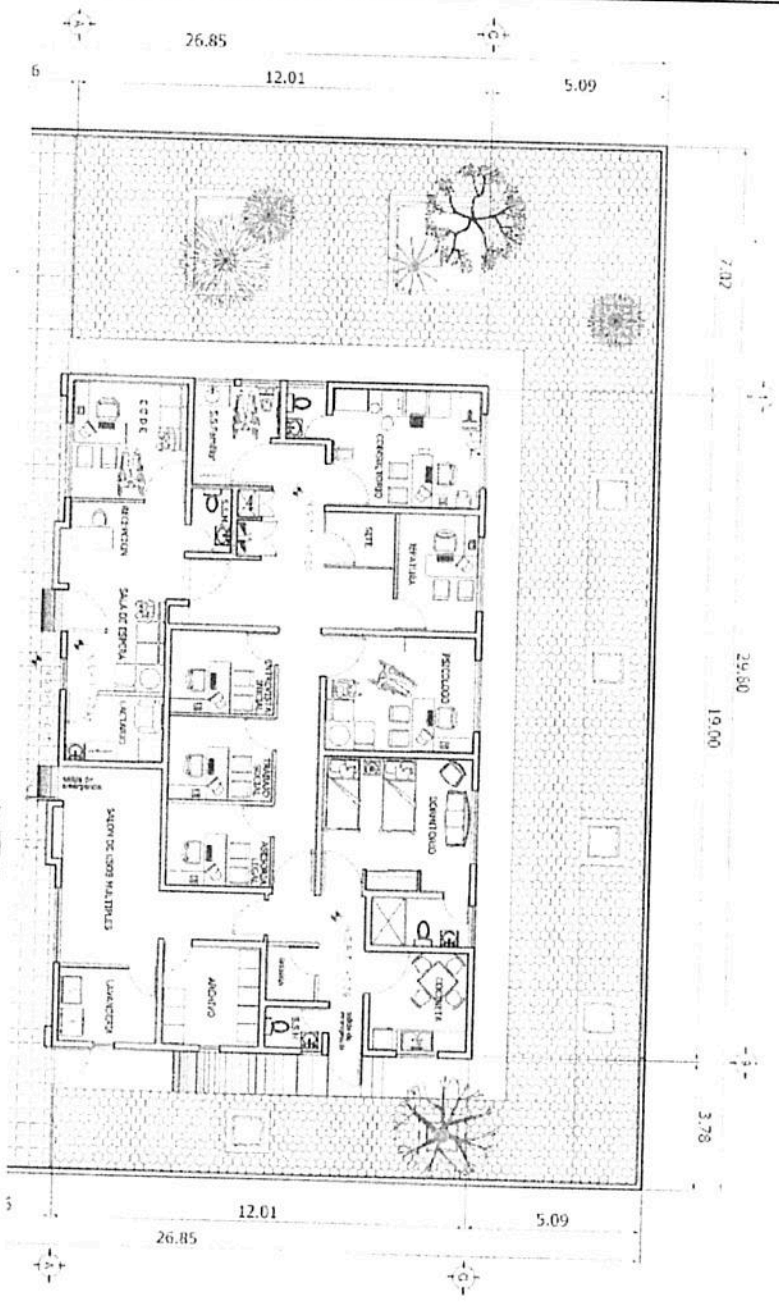

COLOCACION TUBERIAS = 2.00 PZA

1 EXTRA = 2.00 PZA

CONTRATISTA: ARQUITECTURA E INGENIERIA  
2000, S.A. DE C.V.  
LIC. JOSÉ UBALDO CALVILLO GARCÍA

SUPERVISOR:  
ARO. ERREN REY ORTIZ

No. DE CONTRATO: IMMIR-RE-01/18-CP

No. DE ESTIMACION 1 (EXTRA)

CVE CONCEPTO CATALOGO: EXT-13 HOLA 22 IDE 39

EXT-13 COLOCACION DE TUBERIAS PVC HIDRAULICO DE LLAVES DE JARDIN, INCLUYE: TUBERIAS DE 3/4" , CODOS, SUMINISTRO DE MATERIALES, EQUIPO ADECUADO PARA REALIZAR LOS TRABAJOS, HERRAMIENTA Y MANO DE OBRA

FORMATO UNICO DE: GENERADOR, CROQUIS Y FOTOGRAFIAS

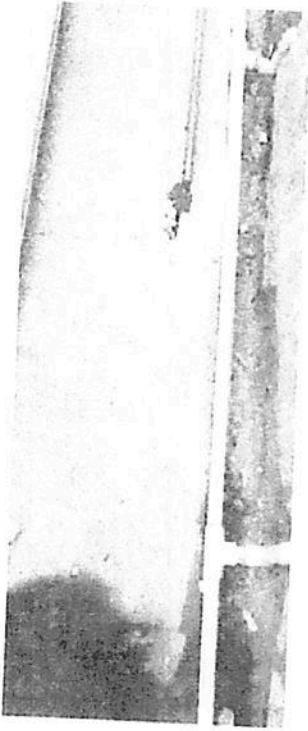

COLOCACION TUBERIAS = 2.00 PZA

1 EXTRA = 2.00 PZA

CONTRATISTA: ARQUITECTURA E INGENIERIA  
2000, S.A. DE C.V.  
LIC. JOSÉ UBALDO CALVILLO GARCÍA

SUPERVISOR:

ARO. EFREN REY ORTIZ

No. DE CONTRATO: IMM-R-01/18-CP

No. DE ESTIMACION: 1 (EXTRA)

CVE CONCEPTO CATALOGO: EXT-13 HOUA 23 / DE 39

EXT-14 DEMOLICION DE PRETIL EN MAL ESTADO Y HABILITADO Y COLADO DE VIGA DE 20 X 20 CMS ARMADA CON 4 VS #4 Y ESTRIBOS 1/4" A CADA 20 CMS ANCLADAS A LA LOSA EN PRETIL DE FACHADA INCLUYE: ACARREOS, SUMINISTRO DE MATERIALES, EQUIPO ADECUADO PARA REALIZAR LOS TRABAJOS, HERRAMIENTA Y MANO

FORMATO UNICO DE: GENERADOR, CROQUIS Y FOTOGRAFIAS

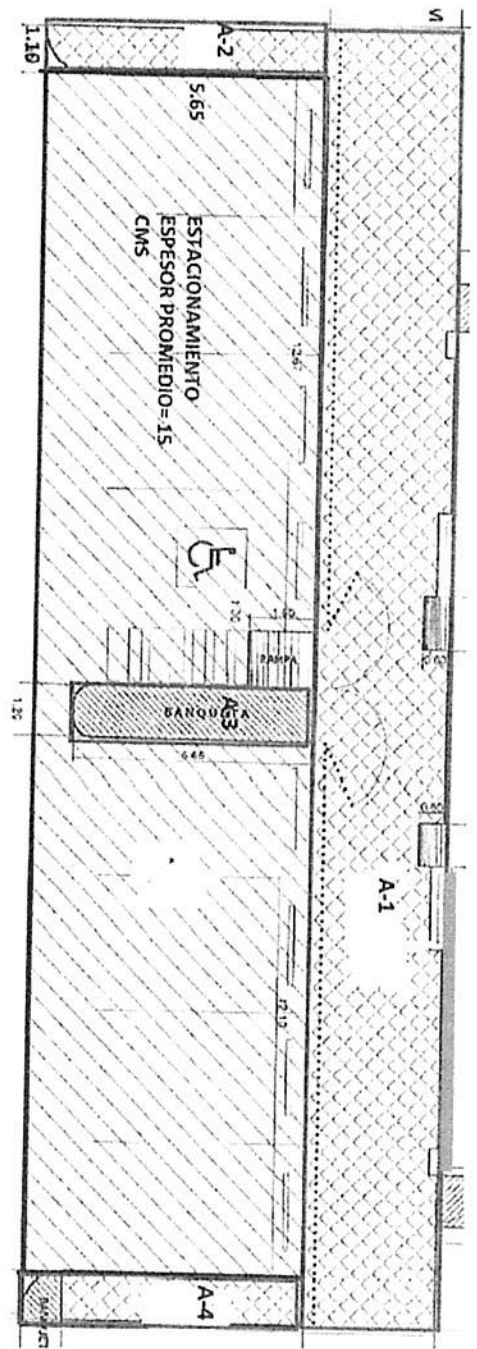
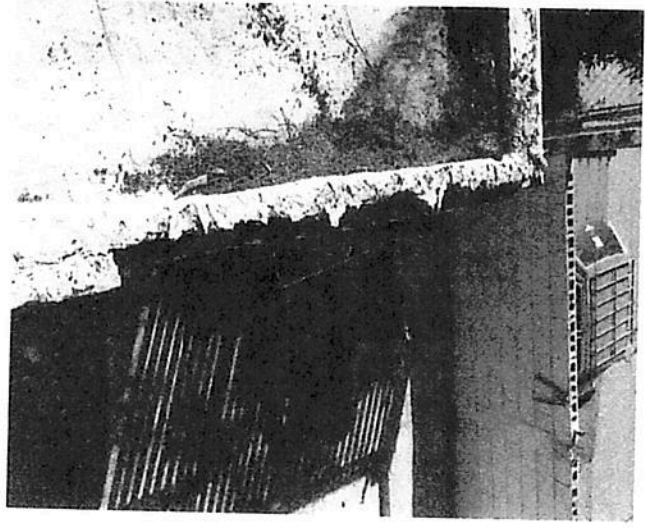

DEMOLICION DE PRETIL = 9.40 ML

1 EXTRA = 9.40 ML

CONTRATISTA: ARQUITECTURA E INGENIERIA 2000, S.A. DE C.V.

LIC. JOSÉ UBALDO CALVILLO GARCÍA

*[Signature]*

SUPERVISOR:

ARQ. FERREN REY ORTIZ

*[Signature]*

No. DE CONTRATO: IMMR-RE-01/18-OP

No. DE ESTIMACION: 1 (EXTRA)

CVE CONCEPTO CATALOGO: EXT-14 HOUA: 04 / DE 39

EXT-15 EMPASTADO CON MORTERO CEMENTO-ARENA 1:4 DE 3 a 8 cm DE ESPESOR, PARA CORRECCION DE PENDIENTES INCLUYE ELEVACIONES Y ACARREOS, EQUIPO Y MATERIAL NECESARIO HERRAMIENTA Y MANO DE OBRA (BAÑOS Y AREA DE FREGADERO)

**FORMATO UNICO DE: GENERADOR, CROQUIS Y FOTOGRAFIAS**

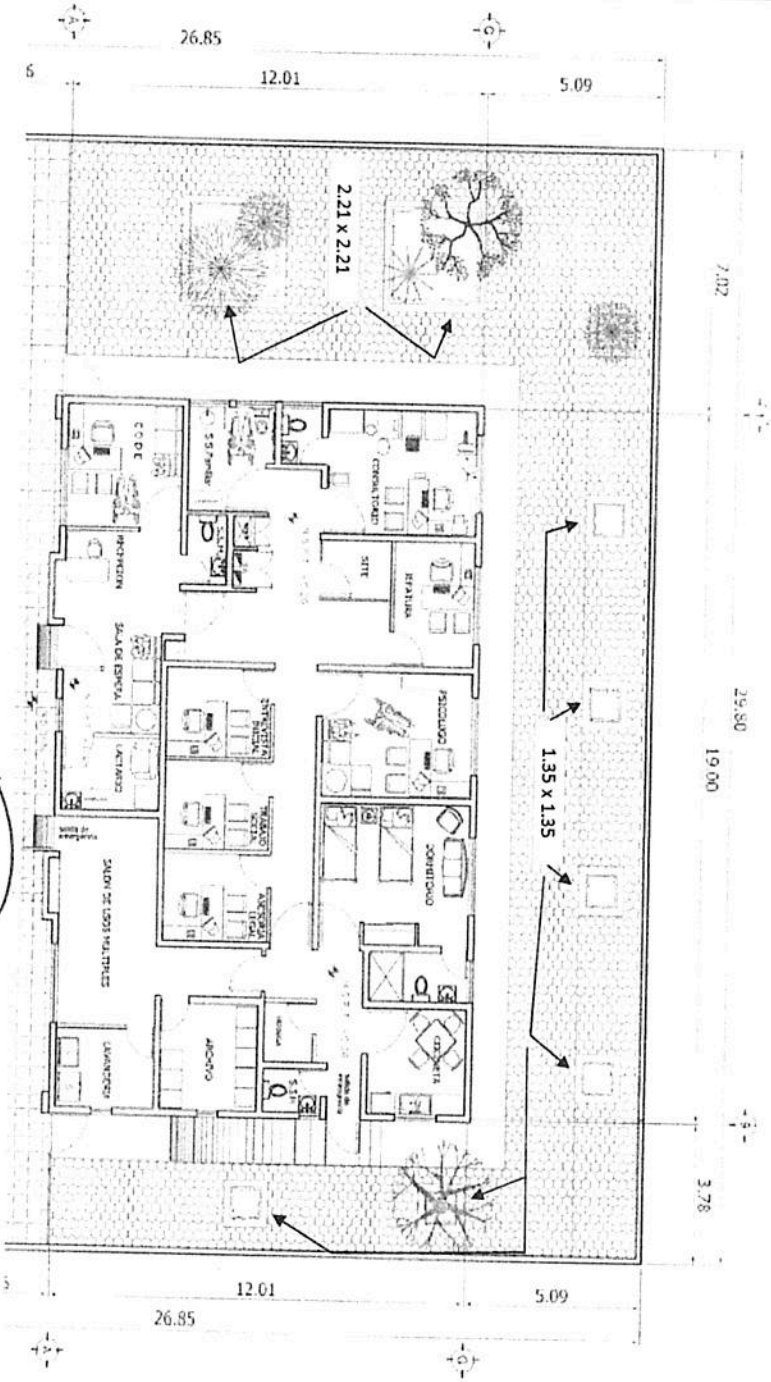

29.80	X	5.09	=	151.68
12.01	X	7.02	=	84.31
12.01	X	3.78	=	45.40
-1.35	X	1.35	=	-10.94
-2.21	X	2.21	=	-9.77
<b>AREA BANQUETA =</b>				<b>260.68</b>
<b>TOTAL =</b>				<b>43.90</b>

**1 EXTRA = 216.78 M2**

**TOTAL = 216.78 M2**

CONTRATISTA: ARQUITECTURA E INGENIERIA  
2000, S.A. DE C.V.  
LIC. JOSÉ UBALDO CALVILLO GARCÍA

SUPERVISOR:  
ARQ. ERREN REY ORTIZ

No. DE CONTRATO: IMR-RE-01/18-CP  
No. DE ESTIMACION: 1 (EXTRA)  
CVE CONCEPTO CATALOGO: EXT-15 HOJA: 25 / DE: 39

EXT-15 EMPASTADO CON MORTERO CEMENTO-ARENA 1:4 DE 3 a 8 cm, DE ESPESOR, PARA CORRECCION DE PENDIENTES INCLUYE ELEVACIONES Y ACARREOS, EQUIPO Y MATERIAL NECESARIO, HERRAMIENTA Y MANO DE OBRA (BAÑOS Y AREA DE FREGADERO).

FORMATO UNICO DE: GENERADOR, CROQUIS Y FOTOGRAFIAS

AREA BANQUETA:

1.10	X	13.20	=	14.52
1.10	X	19.20	=	21.12
1.20	X	3.40	=	4.08
3.48	X	1.20	=	4.18
				<u>43.90</u>

M2

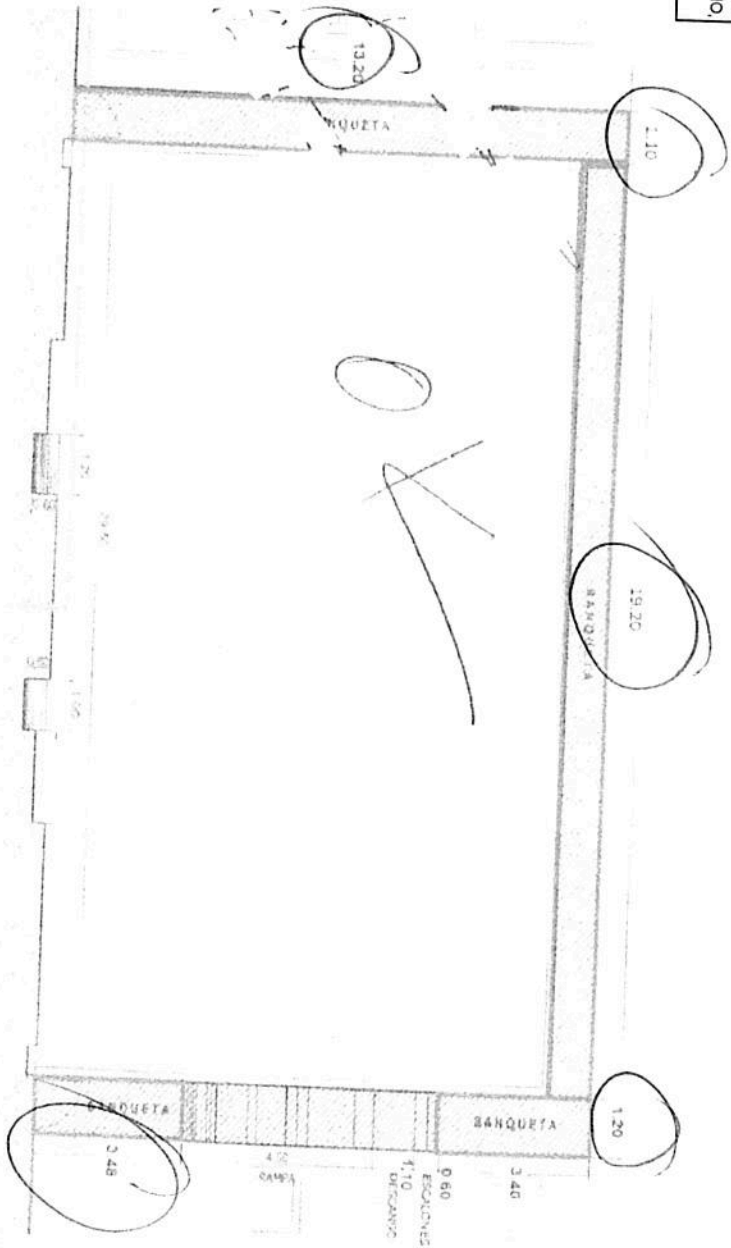

CONTRATISTA: ARQUITECTURA E INGENIERIA  
2000, S.A. DE C.V.  
LIC. JOSÉ UBALDO CALVILLO GARCIA

SUPERVISOR:  
ARQ. EFREN REY ORTIZ

No. DE CONTRATO: IMM-R-01/18-CP  
No. DE ESTIMACION: 1 (EXTRA)  
CVE. CONCEPTO CATALOGO: EXT-15 HOUA: 76 / DE 39



EXT-15 EMPASTADO CON MORTERO CEMENTO-ARENA 1:4 DE 3 a 8 cm.  
DE ESPESOR, PARA CORRECCION DE PENDIENTES INCLUYE:  
ELEVACIONES Y ACARREOS, EQUIPO Y MATERIAL NECESARIO,  
HERRAMIENTA Y MANO DE OBRA (BAÑOS Y AREA DE FREGADERO).

FORMATO UNICO DE: GENERADOR, CROQUIS Y FOTOGRAFIAS

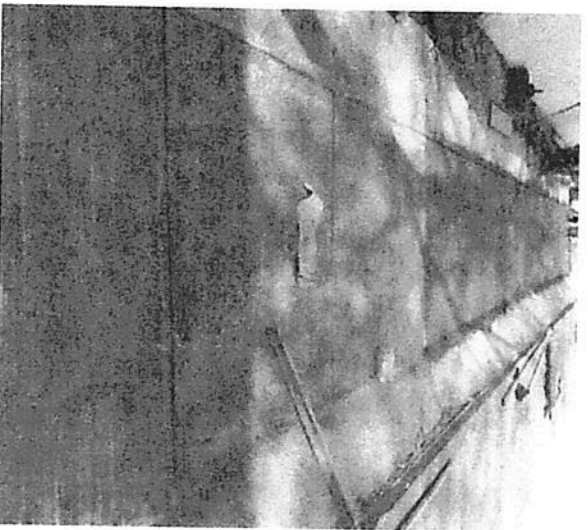
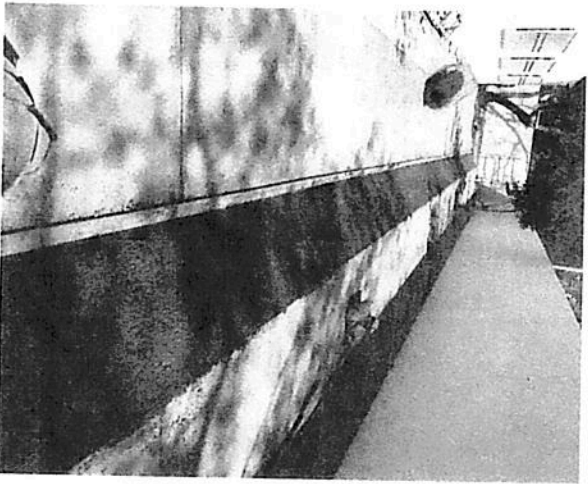
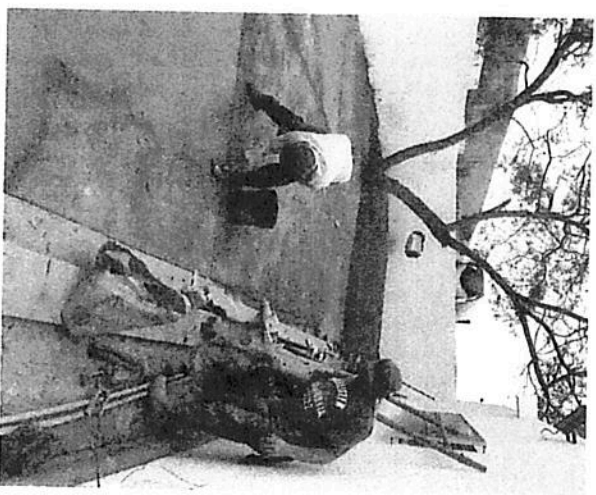

CONTRATISTA: ARQUITECTURA E INGENIERIA  
2000, S.A. DE C.V.  
LIC. JOSÉ UBALDO CALVILLO GARCÍA

SUPERVISOR:  
ARQ. ERENN REY ORTIZ

No. DE CONTRATO: IMMR-RE-01/18-CP  
No. DE ESTIMACION: 1 (EXTRA)  
CVE/CONCEPTO CATALOGO: EXT-15 HOUA

07 / DE 2019

EXT-16 COLADO DE PISO DE CONCRETO F-C=250 KG/CM2, DE 12 CMS DE ESPESOR ACABADO ECOBILADO FINO EN CUADROS DE 1.50 X 1.50 MTS, ARMADO CON MALLA ELECTROSOLDADA 66-10-10, INCLUYE CIMBRA, ARMADO Y COLADO MATERIAL, EQUIPO Y MANO DE OBRA

FORMATO UNICO DE: GENERADOR, CROQUIS Y FOTOGRAFIAS

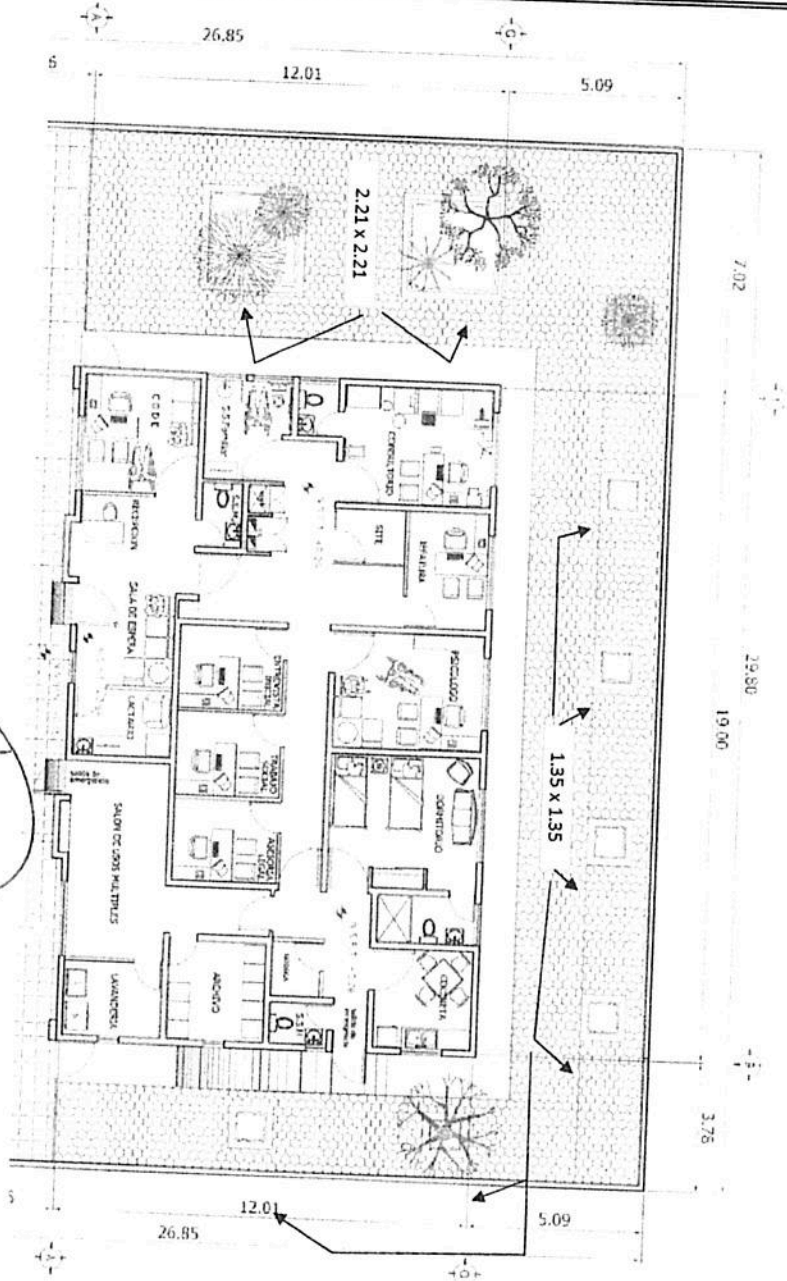

COLADO =	29.80	X	5.09	=	151.68
	12.01	X	7.02	=	84.31
	12.01	X	3.78	=	45.40
	-1.35	X	6.00	=	-10.94
	-2.21	X	2.21	=	-9.77
					260.68
MENOS AREA BANQUETA =					-43.90
TOTAL =					216.78 M2

1 EXTRA = 216.78 M2

CONTRATISTA: ARQUITECTURA E INGENIERIA  
2000, S.A. DE C.V.  
LIC. JOSÉ UBALDO CALVILLO GARCIA

SUPERVISOR  
ARO. EFREN REY ORTIZ

No. DE CONTRATO: IMM-R-01/18-CP  
No. DE ESTIMACION: 1 (EXTRA)  
CVE CONCEPTO CATALOGO: EXT-16 HOJA 28 DE 29



EXT-16 COLADO DE PISO DE CONCRETO F.C.=250 KG/CM<sup>2</sup>, DE 12 CMS.  
DE ESPESOR ACABADO ECOBILADO FINO EN CUADROS DE 1.50 X 1.50  
MTS. ARMADO CON MALLA ELECTRSOLDADA 66-10-10, INCLUYE:  
CIMBRA ARMADO Y COLADO, MATERIAL, EQUIPO Y MANO DE OBRA

FORMATO UNICO DE: GENERADOR, CROQUIS Y FOTOGRAFIAS

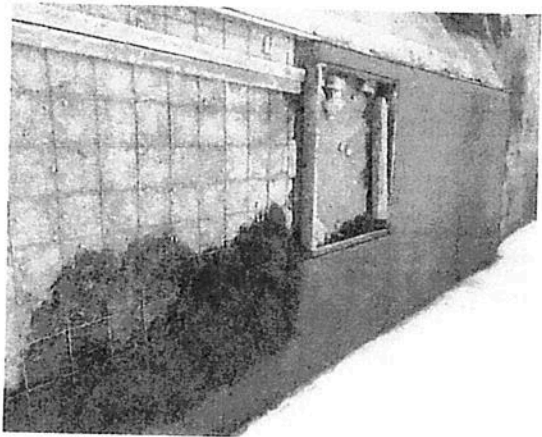
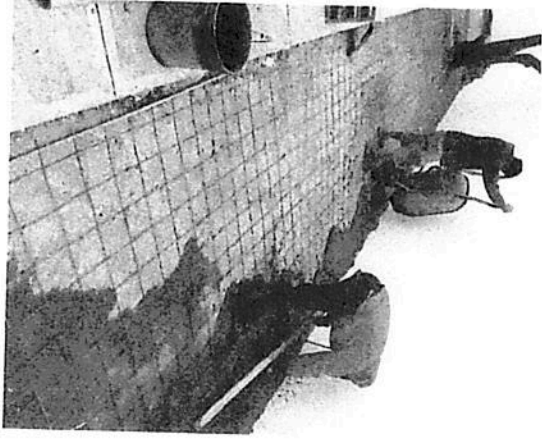

CONTRATISTA: ARQUITECTURA E INGENIERIA  
2000, S.A. DE C.V.  
LIC. JOSÉ UBALDO CALVILLO GARCÍA

SUPERVISOR:  
ARQ. ERENN REY ORTIZ

Nº DE CONTRATO: IMMR-RE-01/18-CP  
Nº DE ESTIMACION: 1 (EXTRA)  
CVE CONCEPTO CATALOGO: EXT-16 HOLA: 30 / DE: 39

EXT-17 SUMINISTRO Y COLOCACION DE REGISTRO TIPO HIMEL DE 30 X 40 CMS. COMO RECEPTOR DE RUTER DE MONITOREO DE CIRCUITO CERRADO. INCLUYE: SUMINISTRO DE MATERIALES, EQUIPO ADECUADO PARA REALIZAR LOS TRABAJOS, HERRAMIENTA Y MANO DE OBRA

FORMATO UNICO DE: GENERADOR, CROQUIS Y FOTOGRAFIAS

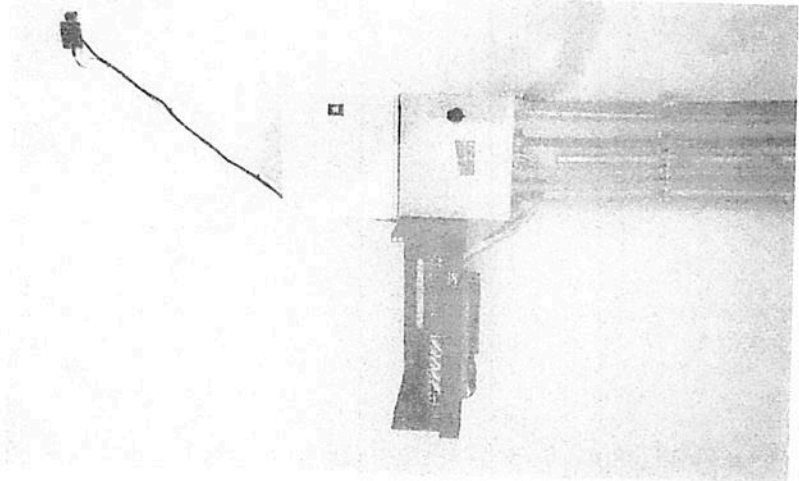

SUM. Y COLOC. REGISTRO = 1.00 PZA

1 EXTRA = 1.00 PZA

CONTRATISTA: ARQUITECTURA E INGENIERIA  
2000, S.A. DE C.V.  
LIC. JOSÉ UBALDO CALVILLO GARCIA

SUPERVISOR:

ARG. EFREN REY ORTIZ

No. DE CONTRATO: IMM-R-01/18-CP

No. DE ESTIMACION: 1 (EXTRA)

CVE CONCEPTO CATALOGO: EXT-17 HOJA 31 DE 39

EXT-18 GABINETES DE MADERA PARA COCINA INTEGRAL EN PINO ACABADO EN PINTURA COLOR ROBLE DE 3.98 DE LARGO. INCLUYE: SUMINISTRO DE MATERIALES, EQUIPO ADECUADO PARA REALIZAR LOS TRABAJOS, HERRAMIENTA Y MANO DE OBRA

FORMATO UNICO DE: GENERADOR, CROQUIS Y FOTOGRAFIAS

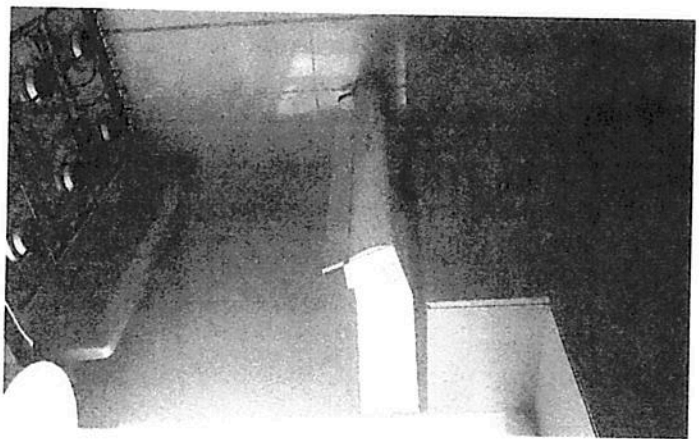

GABINETES DE MADERA = 1.00 LOTE

1 EXTRA = 1.00 LOTE

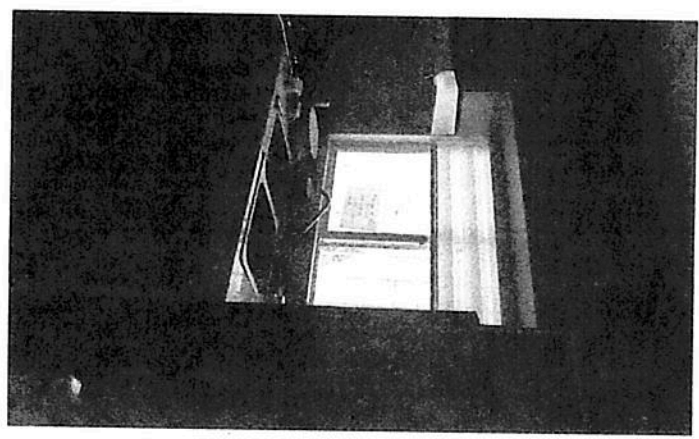

CONTRATISTA: ARQUITECTURA E INGENIERIA  
2000, S.A. DE C.V.  
LIC. JOSÉ UBALDO CALVILLO GARCÍA

SUPERVISOR:  
ARQ. EFREN REY ORTIZ

Nº DE CONTRATO: IMR-RE-01/18-CP  
Nº DE ESTIMACION: 1 (EXTRA)  
CVE. CONCEPTO CATALOGO: EXT-18 HOUA. 32.1 DE 39

EXT-19 VIGA DE CONCRETO EN BASE DE SECCION 20 X 25 CMS. CON 4 VRS. DE #4 (2 SOLDADAS A TUBO DE BARANDAL PARA DAR RIGIDEZ) EST. #2 @ 20 CMS. CONCRETO F'C=250 KG/CM2. INCLUYE: CIMBRA DESCIMBRA, COLADO, EQUIPO, HERRAMIENTA Y MANO DE OBRA.

FORMATO UNICO DE: GENERADOR, CROQUIS Y FOTOGRAFIAS

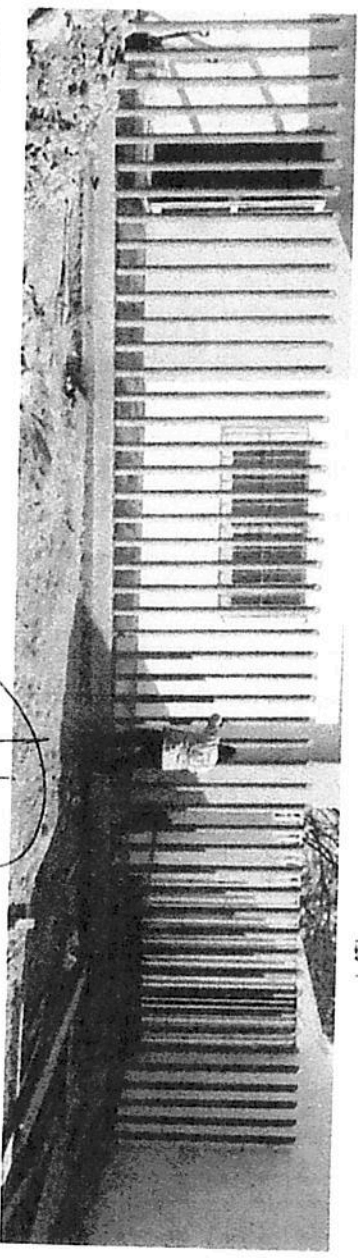
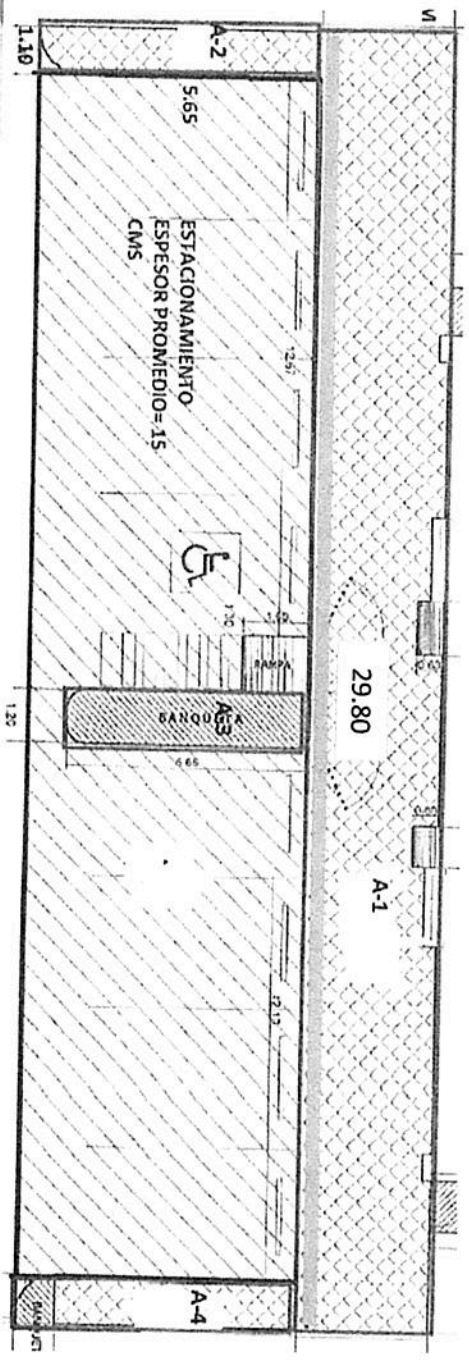

VIGA = 29.80 ML

1 EXTRA = 29.80 ML

CONTRATISTA: ARQUITECTURA E INGENIERIA 2000, S.A. DE C.V.  
LIC. JOSÉ UBALDO CALVILLO GARCÍA

SUPERVISOR:  
ARO FERREN REY ORTIZ

No. DE CONTRATO: IMM-R-RE-01/18-CP  
No. DE ESTIMACION: 1 (EXTRA)  
CVE. CONCEPTO CATALOGO: EXT-19 HOJA 33 / DE 39

EXT-20 SOBREPISO DE CONCRETO PARA DAR ACABADO A BANQUETA EXISTENTE DE 5 CMS. DE ESPESOR A BASE DE CONCRETO Fc=250 KG/CM2, INCLUYE: PICADO, CIMBRA, COLADO, CURADO, MATERIAL, EQUIPO, HERRAMIENTA Y MANO DE OBRA

FORMATO UNICO DE: GENERADOR, CROQUIS Y FOTOGRAFIAS

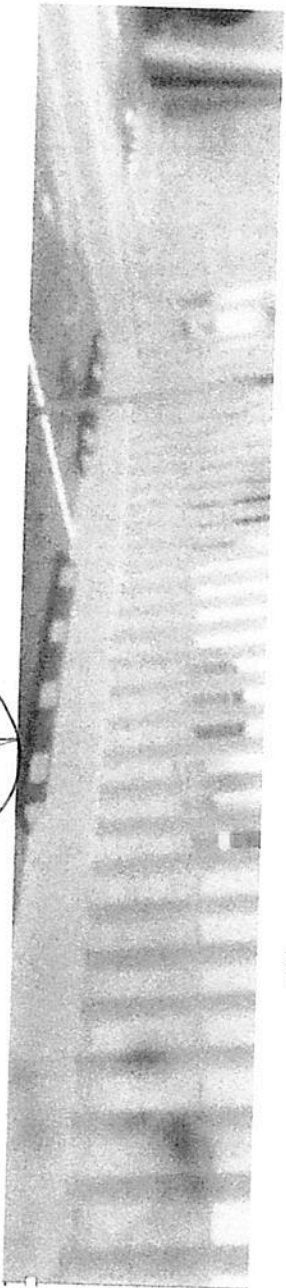
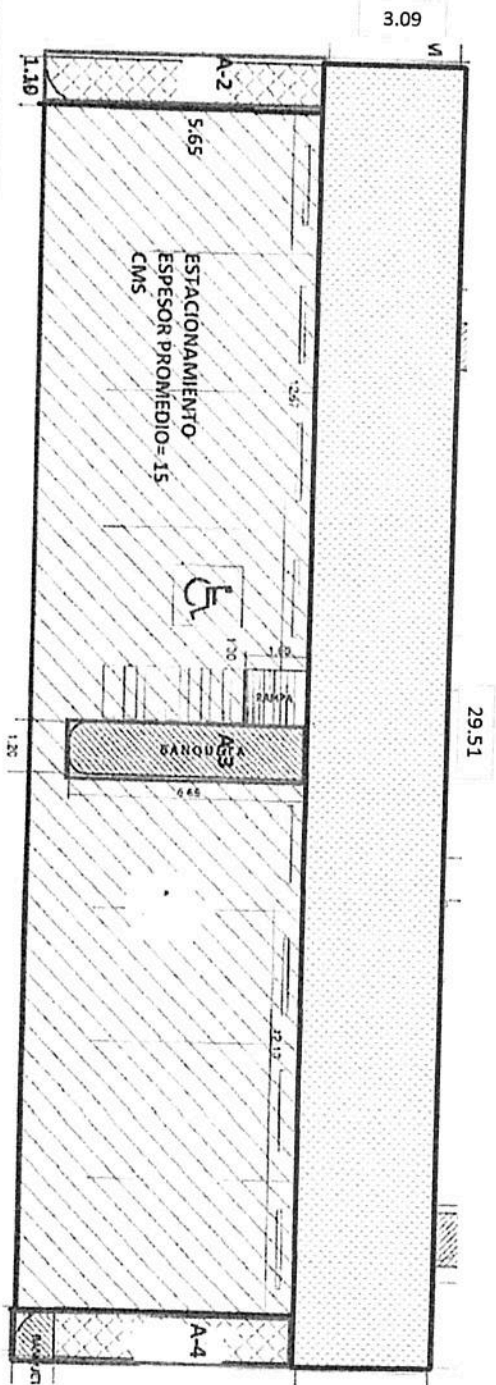

SOBREPISO = 29.51 X 3.09 = 91.19 M2  
DE  
CONCRETO

1 EXTRA = 91.19 M2

CONTRATISTA: ARQUITECTURA E INGENIERIA  
2000, S.A. DE C.V.  
LIC. JOSE UBALDO CALVILLO GARCIA

SUPERVISOR:  
ARO. EFREN REY ORTIZ

Nº. DE CONTRATO: IMM-RE-01/18-CP  
Nº. DE ESTIMACION: 1 (EXTRA)  
CVE. CONCEPTO CATALOGO: EXT-20 HORA 34 IDE 39



EXT-21 RESANES Y AFINE EN MUROS EXTERIORES CON MORTERO ARENA CEMENTO HASTA UNA ALTURA DE 4.00 MTS. INCLUYE SUMINISTRO DE MATERIALES, ANDAMIOS, DESPERDICIOS, ACARREOS, HERRAMIENTA, EQUIPO Y MANO DE OBRA

FORMATO UNICO DE: GENERADOR, CROQUIS Y FOTOGRAFIAS

RESANES:

B : 29.80 X 3.20 = 95.36  
 C : 17.00 X 1.40 = 23.80  
 119.16 M2

1 EXTRA = 119.16 M2

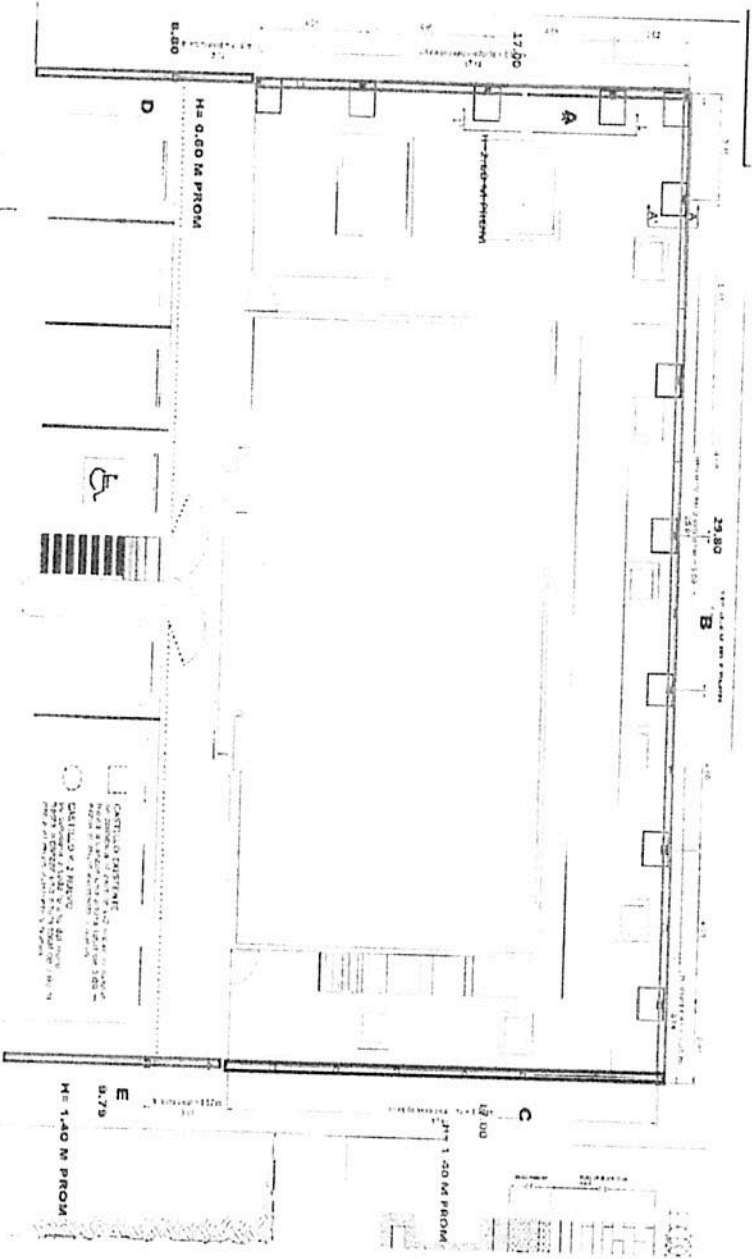
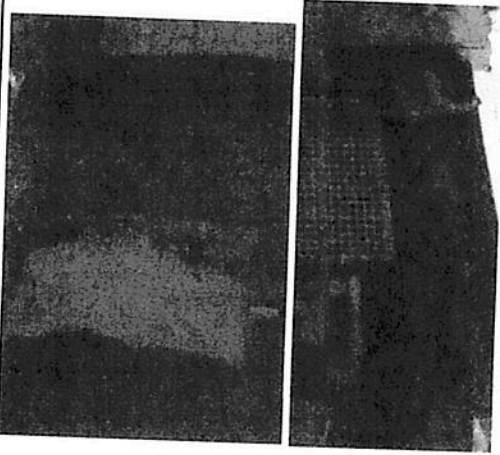

CONTRATISTA: ARQUITECTURA E INGENIERIA  
 2000, S.A. DE C.V.  
 LIC. JOSÉ UBALDO CALVILLO GARCÍA

SUPERVISOR:  
 ARO. EFRÉN REY ORTIZ

No. DE CONTRATO: IMMRE-01/18-CP  
 No. DE ESTIMACION: 1 (EXTRA)  
 CVE CONCEPTO CATALOGO EXT-21 HOJA 35 / DE 39

EXT-22 ACABADO CONCRETO LAVADO EN PISO DE PIEDRA EN COLOR NEGRO EN CUADRICULA DE 1.00 X 1.00 M. INCLUYE: SUMINISTRO DE MATERIALES, DESPERDICIOS, ACARREOS, HERRAMIENTA, EQUIPO Y MANO DE OBRA

FORMATO UNICO DE: GENERADOR, CROQUIS Y FOTOGRAFIAS

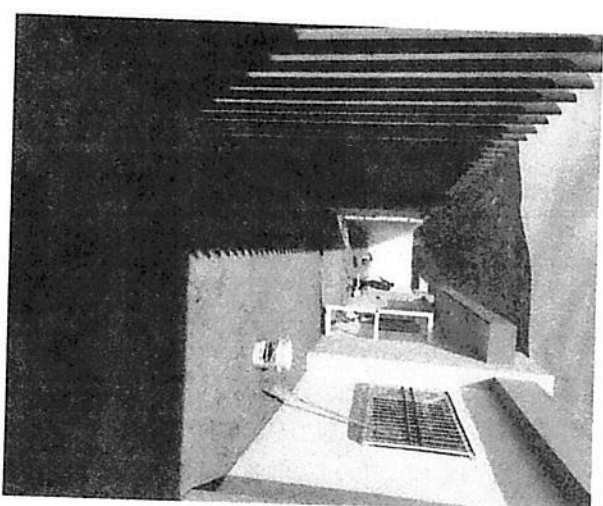
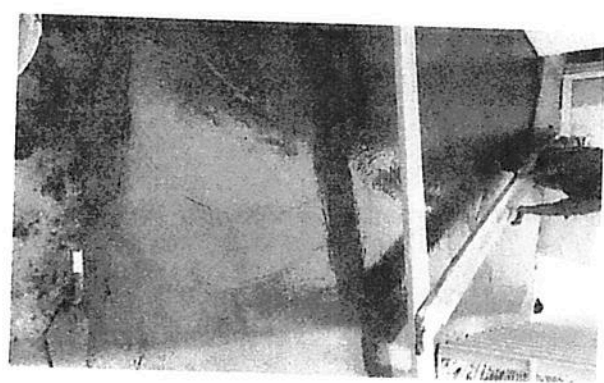
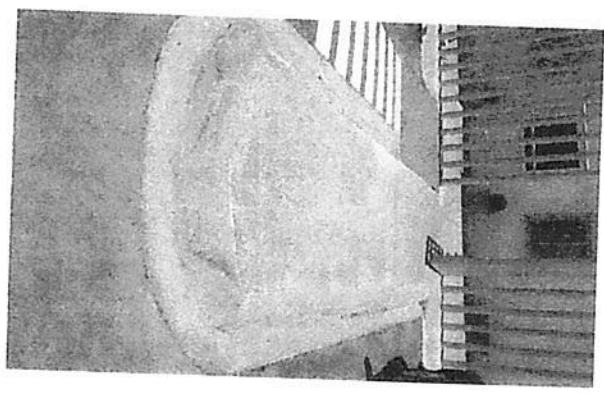

CONTRATISTA: ARQUITECTURA E INGENIERIA  
2000, S.A. DE C.V.  
LIC. JOSÉ UBALDO CALVILLO GARCÍA

SUPERVISOR:

ARQ. EFREN REY ORTIZ

Nº DE CONTRATO: IMMR-RE-01/18-CP  
Nº DE ESTIMACION 1 (EXTRA)  
CVE CONCEPTO CATALOGO: EXT-22 HOJA 37 DE 37

EXT-23 TRAMITES ANTE COMISION FEDERAL DE ELECTRICIDAD PARA

EL BUEN FUNCIONAMIENTO DE LA OBRA

FORMATO UNICO DE: GENERADOR, CROQUIS Y FOTOGRAFIAS

TRAMITE ANTE C.F.E. = 1.00 TRAMITE

1 EXTRA = 1.00 TRAMITE

CONTRATISTA: ARQUITECTURA E INGENIERIA  
2000, S.A. DE C.V.  
LIC. JOSÉ UBALDO CALVILLO GARCÍA



SUPERVISOR:

ARGO EFREN REY ORTIZ

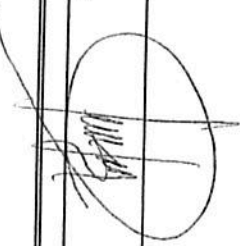

No. DE CONTRATO: IMMR-RE-01/18-CP

No. DE ESTIMACION: 1 (EXTRA)

CVE. CONCEPTO CATALOGO: EXT-23 HOJA: 1 DE 39



EN CUMPLIMIENTO AL ARTICULO 67, FRACCIÓN VI DE LA LEY DE OBRAS PUBLICAS PARA EL ESTADO Y MUNICIPIOS DE NUEVO LEÓN Y CON RESPECTO AL CONTRATO NO. IMMR-RE-01/18-GP ESTIMACIÓN NO. 1 EXTRA CON EL PERIODO DEL 01/11/18 AL 31/12/18, SE ELABORA EL PRESENTE INFORME CON RESPECTO AL CUMPLIMIENTO DEL CONTRATISTA REFERENTES A LOS SIGUIENTES ASPECTOS:

ASPECTO	MUY BIEN	BIEN	REGULAR	MAL
LEGAL		<input checked="" type="checkbox"/>		
TÉCNICO		<input checked="" type="checkbox"/>		
ECONÓMICO		<input checked="" type="checkbox"/>		
FINANCIERO		<input checked="" type="checkbox"/>		
ADMINISTRATIVO		<input checked="" type="checkbox"/>		

ASI MISMO SE INFORMA QUE EL AVANCE DE LA OBRA EN MENCIÓN AL CIERRE DE ESTE REPORTE TIENE LOS SIGUIENTES AVANCES:

	AVANCE
FISICO	100%
FINANCIERO	115,73%

ELABORE ESTE INFORME BAJO PROTESTA DE DECIR VERDAD Y CON EL FIN DE DAR CUMPLIMIENTO AL LINEAMIENTO MENCIONADO

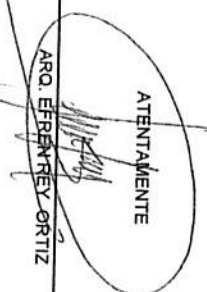
ATENTAMENTE  
  
 ARQ. EFREN REY ORTIZ

39/39

Régimen Fiscal: 601 - General de Ley Personas Morales

Tipo de Comprobante | - Ingreso

<b>Datos del Cliente / Recaptor:</b>		<b>Factura No.</b>
INSTITUTO MUNICIPAL DE LAS MUJERES REGIAS		AFAD65
R.F.C. IMM100301HH1		<b>Lugar y Fecha de Expedición</b>
Código de CFI: 101 - Construcciones		C.P.64000 01/02/2019 11:47:50 a.m.
CALLE CENTRIKA 110		<b>Fecha y Hora de Emisión</b>
MONTERREY, NUEVO LEON rafa_69_2@hotmail.com		2019-02-01T11:47:50

<b>Código de Serie del CSD del Emisor</b>	<b>Folio Fiscal / UUID</b>	<b>Numero de Serie del CSD del SAT</b>	<b>Fecha y Hora de Certificación</b>
001000000307159736	2185B81E-78EC-476E-95B8-4A2ABCF63C82	00001000000403038987	2019-02-01T11:53:45

Identificación	Cantidad	Descripción	Valor Unitario	Importe
RVICIO	1	ESTIMACIÓN NO. 1 NORMAL DEL CONTRATO NO. IMMR-01/18-CP RELATIVO A REHABILITACIÓN DE EDIFICIO QUE OCUPARÁ LA UNIDAD Y ATENCIÓN A VÍCTIMAS DE VIOLENCIA FAMILIAR Y DE GÉNERO EN CALLES DE IXTLIXOCHITL Y NEZAHUALCOYOTL EN LA COLONIA PROVELEÓN SAN BERNABÉ, EN EL MUNICIPIO DE MONTERREY, NUEVO LEÓN. Clave de Producto o Servicio: <b>80111618</b> Servicios temporales de construcción Clave Unidad: <b>E48</b> Unidad de servicio	\$522,984.14	\$522,984.14

PAFIDO

<b>Datos Adicionales</b>		<b>Sub-Total</b>	\$522,984.14
<b>Método de Pago:</b>	<b>Método de Pago:</b>	<b>Amortización Anticipo</b>	\$156,895.24
- Transferencia electrónica de fondos	PUE - Pago en una sola exhibición	<b>I.V.A. (16.00%)</b>	\$58,574.22
<b>Condiciones de pago:</b> Institución Bancaria del Emisor: Banorte	<b>No. de Cuenta:</b> 0502314942	<b>TOTAL</b>	\$424,663.12
<b>CANTIDAD</b>			
Cinco mil novecientos veinticuatro mil seiscientos sesenta y tres pesos 12/100 M.N.			
<b>Servicios:</b>	<b>Moneda:</b> MXN	<b>Tipo de cambio:</b> 1.00	

**Identificación Original del complemento de certificación digital del SAT:**  
 1|2185B81E-78EC-476E-95B8-4A2ABCF63C82|2019-02-01T11:53:45|FFM100507289|Bm+n9Uee2GHGyeoWAS8R4778ZIUQrs4UAfiNzRvCFnzNy1hOXMyroy1rdjk2XnZCmZyt5evWIP/ZTpVPayeLRtmsS27Q/0SGv+I32N7B0mxBp6zLSXGBnqFEkVSLNo6N/iK86U/DJplbnyPBSy/6b9IXhIqWIKiOIZ/ybF3I=|00001000000403038987||



**Identificación Digital del Emisor:**  
 n+n9Uee2GHGyeoWAS8R4778ZIUQrs4UAfiNzRvCFnzNy1hOXMyroy1rdjk2XnZCmZyt5evWIP/ZTpVPayeLRtmsS27Q/0SGv+I32N7B0mxBp6zLSXGBnqFEkVSLNo6N/iK86U/DJplbnyPBSy/6b9IXhIqWIKiOIZ/ybF3I=

**Identificación Digital del SAT:**  
 NyEg2UWJZefV3mo9I2YrvAn04O26ymTpYYIRkhckKJ/KaBtojhCK+nQgPeYc6kno1/MJY0WpzmUO31ki1HsLQr0fiCIDYdIHMJYksH2f+F31KvassRhcZ3JZ3aHajKfQs0vNI1IlyDTey4AAuOwWd+mJgUWVehBU7ASrhgy988+H/Tc1kbutVd/4Pj3W8CBITEOQ4/47h+1kTF3VNMhuM/Yc4Hyf2whz7ZqeS6mb+GVkqhLA/kMlzFqq00+Ov5vuZiI89O/6Tsgf1O3k/DEZJBe3tyHFz15uw8zNnLoABiqij+brnAOPHSDBKZYgCfJy0FYy9FxAw==

# FORMATO DE CARATULA DE RESUMEN FINANCIERO



**MUJERES  
REGIAS**

NO. DE CONTRATO:	IMMR-RE-0118-CP	ESTIMACION NO.:	UNO NORMAL
CONTRATISTA:	ARQUITECTURA INGENIERIA 2000, S.A. DE C.V.	FECHA DE ESTIMACION:	19 DE NOVIEMBRE DE 2018
OBRA:	UNIDAD DE ATENCION A VICTIMAS DE VIOLENCIA FAMILIAR Y DE GENERO	PLAZO ASIGNADO (DIAS)	15

MONTO CONTRATO CIVA:	\$ 4,578,927.71
ESTIMADO SEGUN FACTURACION	\$ 516,309.90
<b>SALDO</b>	<b>\$ 4,062,617.81</b>

NUMERO DE ESTIMACION	PERIODO INICIO	PERIODO TERMINO	DIAS PERIODO	FECHA DE: pago anticipo y elaboracion de estim.	FACTURA	POR AMORTIZAR		AMORTIZACION 30% (ANTES DE IVA)	IMPORTE DESP. DE AMORTIZACION	IVA	FECHA DE INICIO S.C.: 19 DE OCTUBRE DE 2018	FECHA DE TERMINACION S.C.: 19 DE NOVIEMBRE DE 2018	REPROGRAMACION INICIO:	REPROGRAMACION TERMINO:	OTROS CARGOS			TOTAL	
						VALOR ESTIMACION	ESTIMACION								2 AL MILLAR	1 AL MILLAR	OTROS CARGOS		
antecipo uno	19-oct-18	16-nov-18	15.00	19-oct-18 19-nov-18	AFA051	\$ 1,184,205.44	\$ 522,984.14	\$ 156,885.24	\$ 1,184,205.44	\$ 386,088.90	\$ 189,472.87	\$ 59,574.22	\$ 424,663.12					\$ 1,373,678.31	\$ 424,663.12
<b>TOTAL DIAS DE EJECUCION</b>																			\$ 1,788,341.43

RESTA: \$ 1,191,079.83      \$ 522,984.14      \$ 156,885.24      \$ 1,550,294.34      \$ 248,047.09      \$ 1,788,341.43      \$ 2,780,586.28

CONTRATISTA:  
UC JOSÉ UBALDO CALVILLO GARCÍA  
ARQUITECTURA INGENIERIA 2000, S.A. DE C.V.

DIRECTORA GENERAL DEL INSTITUTO DE LAS MUJERES REGIAS  
UC. LILIANA TRUJILLO ROSAURA ROMERO

HOJA: 1 DE: 1

## FORMATO DE PORTADA DE ESTIMACION

Mujeres Regias

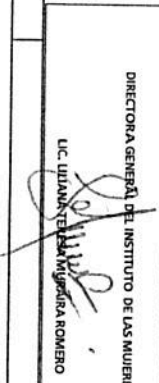
CLAVE CONCEPTO CATALOGO	U	PRECIO UNITARIO	CONTRATO	ACUM. ANT.	CANTIDADES		ACUM. TOTAL	SALDO	IMPORTE ESTIMACION
					ESTA ESTIM.	ACUM. TOTAL			
2.00	REMOLINO DE 12 cm. DE ESPESOR PROMEDIO DE PISO DE CONCRETO EXISTENTE.	PZA	151.79	174.80	-	174.80	1.00	-	\$ 320,522.88
4.00	RETIRO SIN RECUPERACION DE ANUNJO TIPO PALETA EN MEDIDAS DE 1.20 DE ALTC	PZA	1,129.88	1.00	-	1.00	1.00	-	\$ 1,129.88
21.00	DESNAISE Y LIMPIEZA SUPERFICIAL DEL AREA DE PISO DE ADOQUIN EXISTENTE	M2	78.36	189.75	-	78.36	78.36	-	\$ 6,140.29
41.00	CORTE CON DISCO	ML	48.53	53.00	-	106.00	106.00	-	\$ 5,144.18
46.00	SUMINISTRO, HABILITADO Y TENDIDO DE TUBERIA DE AGUA	ML	190.98	53.00	-	53.00	53.00	-	\$ 10,121.94
47.00	SUMINISTRO, HABILITADO Y TENDIDO DE TUBERIA DE GAS DE COBRE	ML	279.57	30.65	-	30.65	30.65	-	\$ 8,568.82
57.00	DEMOLICION DE MURO DE BLOCC DE 15 CMS ESP. CON ACABADO EN YESO	M2	154.23	43.45	-	43.45	43.45	-	\$ 6,701.29
58.00	DEMOLICION DE MURO DE TABLARROCA DE 10 CMS ESPESOR	M2	120.25	7.55	-	7.55	7.55	-	\$ 907.89
61.00	DEMOLICION O DEMANTEL DE RECUBRIMIENTO CERAM BAÑOS	M2	195.50	44.35	-	44.35	44.35	-	\$ 6,009.43
62.00	ZINCC	M3	453.88	2.50	-	2.50	2.50	-	\$ 1,134.20
	DESINSTALACION CON RECUPERACION DE APARATOS SANITARIOS	PZA	314.67	5.00	-	5.00	5.00	-	\$ 1,573.35
	LAVABOS con pedestal	PZA	314.67	4.00	-	4.00	4.00	-	\$ 1,258.68
	FREGADERO	PZA	314.67	1.00	-	1.00	1.00	-	\$ 314.67
	LAVABOS (lavado de cabello)	PZA	314.67	2.00	-	2.00	2.00	-	\$ 629.34
64.00	CANCELACION DE SALIDA HIDRAULICA EXISTENTE	PZA	173.06	10.00	-	10.00	10.00	-	\$ 1,730.60
67.00	DEMOLICION Y RETIRO DE ZINCC	PZA	231.06	1.00	-	1.00	1.00	-	\$ 231.06
68.00	RETIRO DE MARCOS Y PUERTAS DE MADERA	PZA	249.61	16.00	-	16.00	16.00	-	\$ 3,993.76
71.00	DEMONTAJE Y RETIRO CON RECUP DE VENT EXIST DE 1.15 X 0.60 m.	PZA	226.57	4.00	-	4.00	4.00	-	\$ 906.28
	DE 2.10 X 1.00 m.	PZA	462.58	7.00	-	7.00	7.00	-	\$ 3,238.06
	DE 1.20 X 1.00 m.	PZA	265.91	1.00	-	1.00	1.00	-	\$ 265.91
73.00	DESCONEXION Y DESMONTAJE DE LAMPARAS	PZA	242.32	5.00	-	5.00	5.00	-	\$ 1,211.60
74.00	DESCONEXION Y DESMONTAJE DE ROSETA CERAMICA	PZA	157.33	28.00	-	28.00	28.00	-	\$ 4,405.24
75.00	DESCONEXION Y DESMONTAJE DE LUMINARIO TIPO SPOT	PZA	172.30	2.00	-	2.00	2.00	-	\$ 344.60
	DESCONEXION, DESMONTAJE Y CANCELACION DE CONTACTOS VIO APAGAD	PZA	129.23	21.00	-	21.00	21.00	-	\$ 2,715.83
	APAGADORES	PZA	118.00	19.00	-	19.00	19.00	-	\$ 2,242.00
77.00	RANURAS CON DEMOLICION MANUAL DE FIRME Y BANQUETA DE CONCRETO	ML	213.76	60.70	-	60.70	60.70	-	\$ 12,975.23
78.00	RANURAS EN MUROS EN FORMA MANUAL PARA ALOJAR TUBERIAS Y CANALI	ML	148.50	130.10	-	130.10	130.10	-	\$ 19,319.65
82.00	DESCONEXION Y DESMONTAJE DE EQUIPO DE AIRE ACONDICIONADO	PZA	9,202.46	1.00	-	1.00	1.00	-	\$ 9,202.46
83.00	RETIRO SIN RECUPERACION DE DUCTERIA	ML	172.30	32.50	-	32.50	32.50	-	\$ 5,598.75
84.00	RETIRO SIN RECUPERACION DE BARRA DE MADERA	PZA	1,573.34	1.00	-	1.00	1.00	-	\$ 1,573.34
CONTRATISTA:		SUPERVISOR: <b>J. P. A.</b>		DIRECTORA GENERAL DEL INSTITUTO DE LAS MUJERES REGIAS		SUB-TOTAL \$ 146,120.42		ACUMULADO \$ 146,120.42	
LIC. JOSE UBALDO CALVILLO GARCIA ARQUITECTURA INGENIERIA 2000, S.A. DE C.V.		 ARQ. EREN REV ORTIZ		 LIC. LIDIA VERÓNICA MIJANGRA ROMERO		VALOR DE EST. \$ -		-	
CONTRATC IMM-RE-9/18-CP		HOJA: 1		/ DE: 2					

# FORMATO DE PORTADA DE ESTIMACION



CLAVE CONCEPTO CATALOGO	U	PRECIO UNITARIO	CANTIDADES			SALDO	IMPORTE ESTIMACION
			CONTRATO	ACUM. ANT.	ESTA ESTIM.		
85.00	CARGA, ACARREO Y DESCARGA DE MATERIAL, SOBREPORTE PRODUCTO DE	M2	256.94	30.10	-	30.10	7,733.89
86.00	EMPASTADO CON MORTERO CEMENTO-ARENA 1:4	M2	284.37	11.70	-	11.70	3,093.13
87.00	COLOCACION DE MURO DE BLOCK NO. 4 ASENTADO CON MORTERO	M2	390.15	8.90	-	8.90	3,383.34
88.00	COLOCACION DE MURO DE BLOCK NO. 6 ASENTADO CON MORTERO	M2	397.53	28.55	-	28.55	11,349.48
102.00	SALIDA ELECTRICA DE CIELO A BASE DE TUBERIA POLIDUCTO 1/2", CAL. 12	PZA	1,108.60	74.00	-	74.00	82,096.40
103.00	PREPARACION PARA INSTALACION ELECTRICA Y SALIDAS DE CONTACTOS	SAL	1,124.48	26.00	-	26.00	29,236.48
104.00	PREPARACION PARA INSTALACION ELECTRICA Y SALIDA PARA APAG	SAL	1,116.80	24.00	-	24.00	26,803.20
116.00	LUMINARIO ECOLOGY LIGHTING LEDS, INTERIOR PARA EMPOTRAR EN FALSO PLAFON	PZA	4,806.55	42.00	-	42.00	201,875.10
117.00	SALIDA SANITARIA EN TUBERIA DE PVC DE 4" Y 2"	PZA	1,135.27	10.00	-	10.00	11,352.70
SUB-TOTAL							\$ 376,883.72
ACUMULADO							\$ 522,984.14
VALOR DE EST.							\$ 156,895.24
SUBTOTAL							\$ 366,088.90
IVA							\$ 58,574.22
TOTAL ESTIMADO							\$ 424,663.12

CONTRATISTA:  
  
 UC. JOSE UBALDO ZAVALLO GARCIA  
 ARQUITECTURA, INGENIERIA 2000, S.A. DE C.V.

SUPERVISOR:  
  
 ARO. EMMEN REY ORTIZ

DIRECTORA GENERAL DEL INSTITUTO DE LAS MUJERES REGIAS  
  
 LIC. LILIANA BERNABARRA ROMERO

AMORTIZACION 30%  
 SUBTOTAL  
 IVA  
 TOTAL ESTIMADO

HOJA: 2 / DE: 2



Régimen Fiscal: 601 - General de Ley Personas Morales

Tipo de Comprobante | Ingreso

<b>Datos del Cliente / Receptor:</b> INSTITUTO MUNICIPAL DE LAS MUJERES REGIAS R.F.C. IMM100301HH1 Uso de CFDI: I01 - Construcciones AV. CENTRIKA 110 CENTRIKA Monterrey, Nuevo Leon rafa_69_2@hotmail.com	<b>Factura No.:</b> AFAD82
	<b>Lugar y Fecha de Expedición:</b> C.P.64000 15/03/2019 11:16:52 a.m.
	<b>Fecha y Hora de Emisión:</b> 2019-03-15T11:16:52

<b>No. de Serie del CSD del Emisor:</b> 00001000000307159736	<b>Folio Fiscal / UJID:</b> A5E2862E-88FE-461D-AC13-0344400FD4A2	<b>Numero de Serie del CSD del SAT:</b> 00001000000403038987	<b>Fecha y Hora de Certificación:</b> 2019-03-15T11:17:37
-----------------------------------------------------------------	---------------------------------------------------------------------	-----------------------------------------------------------------	--------------------------------------------------------------

No. Identificación	Cantidad	Descripción	Valor Unitario	Importe
SERVICIO	1	ESTIMACIÓN NO. 2 NORMAL DEL CONTRATO NO. IMMR-RE-01/18-CP RELATIVO A REHABILITACIÓN DE EDIFICIO QUE OCUPARÁ LA UNIDAD Y ATENCIÓN A VÍCTIMAS DE VIOLENCIA FAMILIAR Y DE GÉNERO EN CALLES DE IXTLIXOCHITL Y NEZAHUALCOYOTL EN LA COLONIA PROVILEÓN SAN BERNABÉ, EN EL MUNICIPIO DE MONTERREY, NUEVO LEÓN. Clave de Producto o Servicio: <b>80111618</b> Servicios temporales de construcción Clave Unidad: <b>E48</b> Unidad de servicio	\$1,335,923.81	\$1,335,923.81

PAGADO

<b>Datos Adicionales:</b>	<b>Sub-Total</b>	\$1,335,923.81
Forma de Pago: 03 - Transferencia electrónica de fondos	Método de Pago: PUE - Pago en una sola exhibición	<b>Amortización Anticipada</b>
Condiciones pago: CONTADO	Institución Bancaria del Emisor: Banorte	No. de Cuenta: 0502314942
Importe con letra:		<b>I.V.A. (16.00%)</b>
		<b>TOTAL</b>
		\$1,084,770.14

UN MILLON OCHENTA Y CUATRO MIL SETECIENTOS SETENTA PESOS 14/100 M.N.

Observaciones: Moneda: MXN Tipo de cambio: 1.00

**Cadena Original del complemento de certificación digital del SAT:**

[[1.1]A5E2862E-88FE-461D-AC13-0344400FD4A2|2019-03-15T11:17:37|FFM100507289|VxwP8N6llq7jG71eAhejLI6E/7MI+YUNzD7BfoC7wOFwkGr43t+Nmw4/xHPBI0nO3i/3XsvsbZw5Dn|K75j|UnBMRzXH9EQ/qzd3A+Y3sSk7d4iFUWJ3aD06FG4u7isB5tMPl3LUMDdZwkJmw/cRwI4sx81lI2vHzuBIE=[00001000000403038987]]

**Sello Original del Emisor:**

VxwP8N6llq7jG71eAhejLI6E/7MI+YUNzD7BfoC7wOFwkGr43t+Nmw4/xHPBI0nO3i/3XsvsbZw5Dn|K75j|UnBMRzXH9EQ/qzd3A+Y3sSk7d4iFUWJ3aD06FG4u7isB5tMPl3LUMDdZwkJmw/cRwI4sx81lI2vHzuBIE=

**Sello Digital del SAT:**

ScR9LzdHSBUIK9vbGh7wygclfi9bqNDVrC4Tz4Uaslsyb+cZASI/TBF3pk46DodaM9YGtme7N5vCPMUPqjP3zI4Fe2VMLcJnDpCwk1hzh5ssP5KGDwCgbHs|OJU1I2IM3vRNNMUx6EOzMmEoJoSUJ3agMxkrcB5aHsL/KmfigRjH/ZRpg2GRJ9n/1+g1tanOa99psBsCeNTJJ/ZpYE1L18fsVicD5NttKvZThOw3DzzlYCEFMplskQUh7ddgwRQl2iyjuikqRjxDtr/OgU9zRgzvUL+M0jyfbMMdqStqZ9ANbmvXJT1DA4FEPWHF+UreLZnWtphkiyQxjAA==





**FORMATO DE CARATULA DE RESUMEN FINANCIERO**

NO. DE CONTRATO:	IMMR-RE-01/18-CP	ESTIMACION NO.	DOS NORMAL
CONTRATISTA:	ARQUITECTURA INGENIERIA 2000, S.A. DE C.V.	FECHA DE ESTIMACION	03 DE DICIEMBRE DE 2018
OBRA:	UNIDAD DE ATENCION A VICTIMAS DE VIOLENCIA FAMILIAR Y DE GENERO	PLAZO ASIGNADO (DIAS)	75

MONTO CONTRATO CIVA:	\$ 4,578,927.71	ANTICIPO CIVA	\$ 1,373,678.31
ESTIMADO SEGUN FACTURACION	\$ 1,335,923.81	- AMORTIZADO	\$ 646,899.97

SALDO	\$ 3,243,003.90	POR AMORTIZAR	537,305.47
-------	-----------------	---------------	------------

NUMERO DE ESTIMACION	PERIODO INICIO	PERIODO TERMINO	DIAS PERIODO	FECHA DE pago anticipo y elaboracion de estim.	FACTURA	VALOR ESTIMACION	AMORTIZACION 30% (ANTES DE IVA)	IMPORTE DESP. DE AMORTIZACION	IVA	IMPORTE VALOR DE FACT.	OTROS CARGOS 2 AL MILLAN	OTROS CARGOS 1 AL MILLAN	OTROS CARGOS	TOTAL
antepago uno	19-oct-18	16-nov-18	15.00	19-oct-18	AFAD51	\$ 1,184,205.44	\$ 355,261.63	\$ 1,184,205.44	\$ 180,472.87	\$ 1,373,678.31				\$ 1,373,678.31
dos	20-nov-18	30-nov-18	10.00	19-nov-18 03-dic-18		\$ 522,984.14	\$ 156,895.24	\$ 366,088.90	\$ 59,574.22	\$ 424,663.12				\$ 424,663.12
						\$ 1,335,923.81	\$ 400,777.14	\$ 935,146.67	\$ 149,623.47	\$ 1,084,770.14				\$ 1,084,770.14

TOTAL DIAS DE EJECUCION	25.00					\$ 1,856,907.65	\$ 557,672.99	\$ 2,485,441.01	\$ 397,670.56	\$ 2,883,111.57				\$ 2,883,111.57
RESTA:						\$ 726,778.35								\$ 1,095,616.14

CONTRATISTA:  
 LIC. JOSE UBALDO CALVILLO GARCIA  
 ARQUITECTURA INGENIERIA 2000, S.A. DE C.V.

DIRECTORA GENERAL DEL INSTITUTO DE LAS MUJERES REGIAS  
 LIC. ULIANA TERESITA MURRAYA ROMERO



FORMATO DE PORTADA DE ESTIMACION

CLAVE CONCEPTO CATALOGO	ESTIMACION 2N	U	PRECIO UNITARIO	CONTRATO	ACUM. AMT.	CANTIDADES ESTA ESTIM.	ACUM. TOTAL	SALDO	IMPORTE ESTIMACION
<b>ESTACIONAMIENTO</b>									
5.00	CORTE EN TODO TIPO DE MATERIAL POR MEDIOS MECANICOS DE ACUERDO A NIVE	M3	165.85	52.15	-	52.15	10.60	-	\$ 8,648.08
11.00	EMPASTADO CON MORTERO CEMENTO-ARENA 1.4, 2cm. DE ESPESOR, PARA RECIB	M2	126.25	110.30	-	110.30	15.85	-	\$ 13,925.38
24.00	CORTE CON DISCO INCLUYE: EQUIPO Y MATERIAL, NECESARIO PARA SU	ML	48.53	52.80	-	52.80	23.80	-	\$ 2,562.38
	EN BANQUETA Y/O PISO DE ADOQUIN EXISTENTE	ML	48.53	16.00	-	16.00	18.15	-	\$ 776.48
<b>BARDA PERIMETRAL</b>									
25.00	UCTO DE LA DEMOLICION PARA SU RETIRO, ACARREOS, ANDAMIOS,	M2	134.20	10.60	-	10.60	15.85	-	\$ 1,422.52
26.00	DEMOLICION DE 10 cm. DE ESPESOR PROMEDIO DE PISO DE ADOQUIN EX	M2	151.79	15.85	-	15.85	23.80	-	\$ 2,405.87
27.00	EXCAVACION PARA CIMENTACIONES A MANO Y/O MAQUINARIA EN TODO	M3	165.85	23.80	-	23.80	18.15	-	\$ 3,947.23
28.00	RELLENO Y COMPACTACION A MANO Y/O EQUIPO NEUMATICO, EN AREA DE CIME	M3	177.98	18.15	-	18.15	11.00	-	\$ 3,280.34
29.00	CONSTRUCCION DE ZAPATA TIPO Z-1 DE 1.20 X 1.20 X 0.30 MTS. ALT. CON CONC	PZA	5,665.94	11.00	-	11.00	146.70	-	\$ 62,325.34
30.00	COLOCACION DE MURO DE BLOCK NO. 6 ASENTADO CON MORTERO CEMEN	M2	378.81	146.70	-	146.70	33.00	-	\$ 55,571.43
31.00	FABRICACION DE CASTILLOS K-1 HECHOS A BASE DE CONCRETO F'c= 250 KG/CM2,	ML	396.17	33.00	-	33.00	44.30	-	\$ 13,073.81
32.00	FABRICACION DE CASTILLOS K-2 HECHOS A BASE DE RELLENO DE CONCRETO	ML	124.53	44.30	-	44.30	44.30	-	\$ 5,534.40
33.00	FABRICACION DE GERRAMIENTO HECHO A BASE DE CONCRETO F'	ML	430.35	70.75	-	70.75	70.75	-	\$ 30,447.26
<b>RED DE AGUA POTABLE Y GAS NATURAL (exterior)</b>									
43.00	DEMOLICION DE 10 cm. DE ESPESOR PROMEDIO DE PISO DE ADOQUIN	M2	151.79	1.00	-	1.00	2.00	-	\$ 151.79
48.00	RELLENO Y COMPACTADO AL 90% PROCTOR EN CAPAS DE 30 CM. DE ESPE	M3	177.98	2.00	-	2.00	1.00	-	\$ 355.96
49.00	BANQUETA DE CONCRETO F'c=150 KG/CM2, DE 10 CMS. DE ESPESOR, ARMADA	M2	409.67	1.00	-	1.00	1.00	-	\$ 409.67
<b>REJA TUBULAR</b>									
51.00	DEMOLICION A MANO DE EMBANQUETADO DE CONCRETO SIMPLE DE 12 cm.	M2	180.37	5.40	-	5.40	5.40	-	\$ 974.00
52.00	EXCAVACION PARA CIMENTACIONES A MANO Y/O MAQUINA EN TODO TIPO DE MATE	M3	165.85	2.15	-	2.15	2.15	-	\$ 366.58
<b>EDIFICIO</b>									
70.00	RETIRO DE MARCOS Y PUERTAS DE ALUMINIO EXISTENTES CON RECU	PZA	462.58	1.00	-	1.00	1.00	-	\$ 462.58
	SEÑALTA DE 1.00 m. DE ANCHO X 2.10 m. DE ALTO	PZA	462.58	1.00	-	1.00	1.00	-	\$ 462.58
72.00	DEMONTAJE Y RETIRO SIN RECU DE VENTANAS EXISTENTES DE PERFIL ME	ML	108.15	5.70	-	5.70	7.90	-	\$ 616.46
89.00	FABRICACION DE CASTILLOS K-1 HECHOS A BASE DE RELLENO DE CON	ML	124.53	7.90	-	7.90	1.35	-	\$ 986.95
90.00	FABRICACION DE CASTILLOS K-2 HECHOS A BASE DE RELLENO DE CONC	ML	315.73	1.35	-	1.35	1.35	-	\$ 426.24
93.00	SARDINEL DE CONCRETO (POLLO EN REGADERA) A BASE DE MORT	ML	315.73	1.35	-	1.35	1.35	-	\$ 426.24
94.00	PLACA DE CONCRETO DE 10 CMS, REFORZADA CON VS. 3/8" EN SU LONG	PZA	4,978.83	1.00	-	1.00	1.00	-	\$ 4,978.83
	DE 0.60 X 1.00 m. (bajo discapacitados)	PZA	4,978.83	1.00	-	1.00	1.00	-	\$ 4,978.83
95.00	PLACA DE CONCRETO DE 10 CMS, REFORZADA CON VS. 3/8" EN	PZA	6,076.30	1.00	-	1.00	1.00	-	\$ 6,076.30
	DE 0.60 X 1.30 m. (cochetas)	PZA	6,076.30	1.00	-	1.00	1.00	-	\$ 6,076.30

CONTRATISTA:  
 UC JOSÉ URBANO CALVILLO GARCIA  
 ARQUITECTURA INGENIERIA 2000, S.A. DE C.V.

SUPERVISOR:  
 ARQ. ERIK REY ORTIZ

DIRECTORA GENERAL DEL INSTITUTO DE LAS MUJERES REGIAS  
 UC LUANZOTTI REYES MURARRA ROMERO

SUB-TOTAL \$ 219,666.66  
 ACUMULADO \$ 219,666.66  
 VALOR DE EST. \$ -

CONTRATC IMNR-RE-01/18-CP HOJA: 21 DE 99

FORMATO DE PORTADA DE ESTIMACION



CLAVE CONCEPTO CATALOGO	ESTIMACION 2N	U	PRECIO UNITARIO	CONTRATO	ACUM. ANT.	CANTIDADES ESTA ESTIM.	ACUM. TOTAL	SALDO	IMPORTE ESTIMACION
96.00	ALBAÑILERIA FABRICACION DE PILETA DE ASEO A BASE DE BLOCK No 4 RELLENO DE 0.60 X 0.60 X 0.40 m.	PZA	4,138.71	1.00	-	1.00	1.00	-	\$ 4,138.71
99.00	PERFILADO DE VENTANAS EXISTENTES A BASE DE APLAVADO	ML	98.85	66.70	-	66.70	66.70	-	\$ 6,593.30
105.00	INSTALACION ELECTRICA SUMINISTRO E INSTALACION DE CONTACTO DOBLE POLARIZADO	PZA	412.21	31.00	-	31.00	31.00	-	\$ 12,778.51
107.00	SUMINISTRO E INSTALACION DE APAGADOR SENCILLO MARCA VERSALTA	PZA	329.08	25.00	-	25.00	25.00	-	\$ 8,227.00
109.00	SUMINISTRO E INSTALACION DE TUBERIA CONDUNIT PARED GRUESA DE 25 mm.	ML	253.20	95.00	-	95.00	95.00	-	\$ 24,054.00
110.00	SUMINISTRO Y INSTALACION DE CABLE DE COBRE CAL. 12 AWG	ML	17.17	650.00	-	650.00	650.00	-	\$ 11,160.50
115.00	SUMINISTRO Y COLOCACION DE LUMINARIO INTERIOR LED LIGHTING	PZA	1,085.71	34.00	-	34.00	34.00	-	\$ 36,914.14
118.00	SALIDA HIDRAULICA EN TUBERIA DE CPVC DE 1/2" Y 3/4"	PZA	813.71	20.00	-	20.00	20.00	-	\$ 16,274.20
119.00	SALIDA DE GAS EN TUBERIA DE COBRE TIPO 1" DE 1/2"	PZA	1,063.25	3.00	-	3.00	3.00	-	\$ 3,189.75
120.00	SALIDA SANITARIA PARA COLADERA DE PISO, CON TUB	SAL	714.74	3.00	-	3.00	3.00	-	\$ 2,144.22
121.00	SUMINISTRO, HABILITADO Y TENDIDO DE TUBERIA SANIT	ML	240.46	32.55	-	32.55	32.55	-	\$ 7,826.97
122.00	SUMINISTRO, HABILITADO Y TENDIDO DE TUBERIA DE CPVC DE 1/2" Y/O 3	ML	430.87	51.70	-	51.70	51.70	-	\$ 22,275.98
123.00	SUMINISTRO, HABILITADO Y TENDIDO DE TUBERIA DE PVC HIDR	ML	445.72	15.00	-	15.00	15.00	-	\$ 6,685.80
124.00	SUMINISTRO, HABILITADO Y TENDIDO DE TUBERIA DE GAS DE COBRE	ML	277.35	5.70	-	5.70	5.70	-	\$ 1,580.90
143.00	ALUMINIO-VIDRIO SUMINISTRO E INSTALACION DE PUERTA SENCILLA FABRICADA	PZA	43,441.34	1.00	-	1.00	1.00	-	\$ 43,441.34
	DE 1.20 X 2.20 m. (acceso principal)	PZA	38,976.33	1.00	-	1.00	1.00	-	\$ 38,976.33
	DE 0.90 X 2.20 m. con fijo de 0.90 x 0.45 m. (sile)	PZA	2,583.33	4.00	-	4.00	4.00	-	\$ 10,333.32
144.00	VENTANA DE ALUMINIO ANODIZADO BLANCO DE 2"	PZA	7,360.99	6.00	-	6.00	6.00	-	\$ 44,165.94
	DE 1.15 X 0.60 m.	PZA	4,290.00	1.00	-	1.00	1.00	-	\$ 4,290.00
	DE 2.10 X 1.00 m.	PZA	3,313.84	1.00	-	1.00	1.00	-	\$ 3,313.84
	DE 1.20 X 1.00 m.	PZA	1,578.85	3.00	-	3.00	3.00	-	\$ 4,736.55
	DE 0.93 X 1.00 m.	PZA	28,606.58	2.00	-	2.00	2.00	-	\$ 57,213.16
145.00	SUMINISTRO Y COLOCACION DE PUERTA SENCILLA TIPO DE EMERGENCIA*	PZA	1,530.73	6.00	-	6.00	6.00	-	\$ 9,184.38
146.00	SUMINISTRO E INSTALACION DE ESPEJO CON MARCO DE ALUMINIO NATURAL	PZA							
	DE 0.50 X 0.70 m.	PZA							

**CONTRATISTA:**  
 LIC. JOSE UBALDO CAVILLO GARCIA  
 ARQUITECTURA INGENIERIA 2000, S.A. DE C.V.

**SUPERVISOR:** 12/4  
 AND. ENRIK REY ORTIZ

**DIRECTORA GENERAL DEL INSTITUTO DE LAS MUJERES REGIAS**  
 LIC. LILIANA TENESAMURARA ROMERO

**CONTRATO:** IMM-RE-01/18-CP

**HOJA:** 31 **DE:** 99

**SUB-TOTAL \$** 379,498.83  
**ACUMULADO \$** 599,165.49  
**VALOR DE EST. \$** -



MINISTERIO DE LAS MUJERES  
REGIAS

FORMATO DE PORTADA DE ESTIMACION

CLAVE CONCEPTO CATALOGO	ESTIMACION 2N	U	PRECIO UNITARIO	CANTIDADES			SALDO	IMPORTE ESTIMACION
				CONTRATO	ACUM. ANT.	ESTA ESTIM.		
147.00	HERRERIA FABRICACION E INSTALACION DE PROTECTOR METALICO EN VENT DE 1.15 X 0.60 m. DE 2.10 X 1.00 m. DE 1.20 X 1.00 m. DE 0.93 X 1.00 m. DE 0.60 X 0.60 m. DE 1.20 X 2.20 m. (puerta de acceso principal)	PZA PZA PZA PZA PZA	1,006.75 2,953.95 1,702.45 1,337.14 622.18 3,752.12	4.00 6.00 1.00 1.00 3.00 1.00	- - - - - -	4.00 6.00 1.00 1.00 3.00 1.00	- - - - - -	\$ 4,027.00 \$ 17,723.70 \$ 1,702.45 \$ 1,337.14 \$ 1,868.54 \$ 3,752.12
148.00	ACABADOS Y PINTURAS ZARPEO Y AFINE EN MUROS EXTERIORES CON MORTERO ARENA CEMENTO	M2	285.33	84.40	-	84.40	-	\$ 24,031.85
149.00	LAPLÁNDO DE YESO ACABADO MUESTRADO EN MUROS INTERIORES Y CIELO	M2	277.96	513.35	-	513.35	-	\$ 142,690.77
150.00	LUMINISTRO E INSTALACION DE ZOCCO DE LOSETA CERAMICO	M2	435.09	78.50	-	78.50	-	\$ 34,154.57
153.00	DE 40 X 8 cm. LUMINISTRO E INSTALACION DE PISO DE LOSETA CERAMICO ANTIDERR	M.L.	127.25	206.45	-	206.45	-	\$ 26,270.76
154.00	ZARPEO EN MUROS CON MORTERO CEMARE 1:5 COMO PREPARACION	M2	665.07	1.35	-	1.35	-	\$ 897.84
155.00	SUMINISTRO Y COLOCACION DE AZULEJO CERAMICO INTERCERAMIC 20 X 30	M2	234.22	115.70	-	115.70	-	\$ 27,099.25
156.00	PLANON ARYSTONG DE 61 X 61, MODELO "SECOND LOOK II"	M2	510.61	115.70	-	115.70	-	\$ 59,077.58
159.00	PLANON ARYSTONG DE 61 X 61, RESISTENTE A LA HUMEDAD	M2	812.78	201.90	-	201.90	-	\$ 164,100.28
160.00	SUMINISTRO Y APLICACION DE IMPERMEABILIZANTE EN FRIO MCA	M2	2,656.06	3.75	-	3.75	-	\$ 9,960.23
	INSTALACIONES ESPECIALES		133.78	247.65	-	247.65	-	\$ 33,130.62
165.00	DETECTORES DE HUMOS MARCA STEREN	PZA	508.48	19.00	-	19.00	-	\$ 9,661.12
166.00	SUMINISTRO Y COLOCACION DE LAMPARAS DE EMERGENCIA PARA USO INTERIOR	PZA	2,247.07	5.00	-	5.00	-	\$ 11,235.35
	VOZ Y DATOS							
171.00	SUMINISTRO Y COLOCACION DE SALIDA PARA TELEFONO	SAL	928.47	8.00	-	8.00	-	\$ 7,427.76
172.00	SUMINISTRO Y COLOCACION DE SALIDA PARA DATOS, MCA, O	SAL	966.58	8.00	-	8.00	-	\$ 7,732.64
173.00	CABLEADO (20 NODOS)	SERV	44,783.98	1.00	-	1.00	-	\$ 44,783.98
174.00	INTERNET HFC 200 MB	SERV	2,904.19	12.00	-	12.00	-	\$ 34,850.28
175.00	CCCTV (6 CAMARAS) INCLUYE: INSTALACION	EQUIP	31,536.40	1.00	-	1.00	-	\$ 31,536.40
	FACHADA							
180.00	SUMINISTRO Y COLOCACION DE ESTRUCTURA A BASE DE PTR DE 2" X 2"	M2	2,225.21	15.00	-	15.00	-	\$ 33,378.15
181.00	ZARPEO RUSTICO EN MURO DE DUROCK CON MORTERO ARENA CEMENTO	M2	285.33	15.00	-	15.00	-	\$ 4,279.95

CONTRATISTA: LIC. JOSÉ UBALDO CANTUJO GARCIA ARQUITECTURA INGENIERIA 2000, S.A. DE CV.	SUPERVISOR:  AND FRENKRY ORTIZ	DIRECTORA GENERAL DEL INSTITUTO DE LAS MUJERES REGIAS LIC. ULIANA LUCASHERA MURRAYA ROMERO
CONTRATO IMM-R-RE-RI/13-CP	HOJA: 41 DE 99	SUB-TOTAL \$ 730,758.33 ACUMULADO \$ 1,335,923.81 AMORTIZACION \$ 400,777.14 SUBTOTAL \$ 935,146.67 IVA \$ 149,823.47 TOTAL ESTIMADO \$ 1,084,970.14

5.- CORTE EN TODO TIPO DE MATERIAL POR MEDIOS MECANICOS DE ACUERDO A NIVELES DEL PROYECTO HASTA NIVEL DE SUBRASANTE VOLUMEN MEDIDO EN CAJA. INCLUYE: EQUIPO, HERRAMIENTA Y MANO DE OBRA

FORMATO UNICO DE: GENERADOR, CROQUIS Y FOTOGRAFIAS

**ESTACIONAMIENTO**



**MUJERES  
REGIAS**

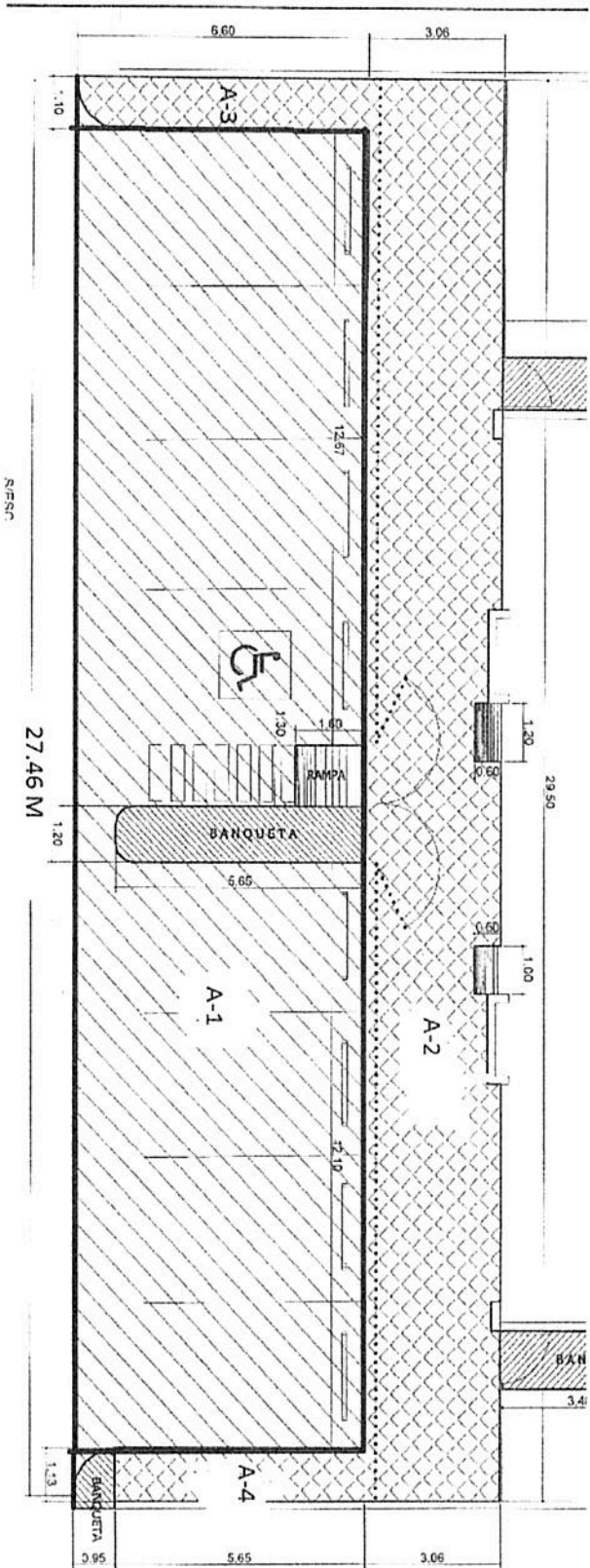

A=5.65X27.46=155.15 M2  
 155.15X0.35 PROM=  
**TOTAL = 54.30M3**  
 AD=2.15 M3

CONTRATISTA: ARQUITECTURA E INGENIERIA  
 2000 S.A. DE C.V.  
 LIC. JOSÉ UBALDO CALVILLO GARCÍA

SUPERVISOR:  
 ARO. EFREN REY ORTIZ

No. DE CONTRATO: IMM-R-RE-01/18-CP  
 No. DE ESTIMACION: 2( NORMAL )  
 CVE CONCEPTO CATALOGO:

HOJA: 5 / DE: 99

Arquitectura e Ingeniería 2000, SA de CV  
 ARQUITECTURA E INGENIERIA 2000, S.A. DE C.V.  
 R.F.C. AID960313HT6  
 HUMBOLDT 803  
 ZONA CENTRO  
 Monterrey, Nuevo Leon C.P. 64000  
 Teléfonos: (81) 8342 2108  
 aid\_2000@hotmail.com



Régimen Fiscal: 601 - General de Ley Personas Morales

Albora Compañía - I - Ingreso

INSTITUTO MUNICIPAL DE LAS MUJERES REGIAS  
 R.F.C. IMM100301HH1  
 Uso de CFDI: 101 - Construcciones  
 AV. CENTRIKA 110  
 CENTRIKA  
 Monterrey, Nuevo Leon rafa\_69\_2@hotmail.com

AFAD98  
 C.P.64000 28/06/2019 12:50:09 p.m.  
 2019-06-28T12:50:01

00001000000414189177 3D74B1E8-8D69-48BA-8C16-F0991937B38C 00001000000403038987 2019-06-28T12:51:15

SERVICIO	1	ESTIMACIÓN NO. 3 NORMAL DEL CONTRATO NO. IMMR-RE-01/18-CP RELATIVO A REHABILITACIÓN DE EDIFICIO QUE OCUPARÁ LA UNIDAD Y ATENCIÓN A VÍCTIMAS DE VIOLENCIA FAMILIAR Y DE GÉNERO EN CALLES DE IXTLIXOCHITL Y NEZAHUALCOYOTL EN LA COLONIA PROVEIÓN SAN BERNABÉ, EN EL MUNICIPIO DE MONTERREY, NUEVO LEÓN. Clave de Producto o Servicio: <b>80111618</b> Servicios temporales de construcción Clave Unidad: <b>E48</b> Unidad de servicio	\$1,671,845.59	\$1,671,845.59
----------	---	---------------------------------------------------------------------------------------------------------------------------------------------------------------------------------------------------------------------------------------------------------------------------------------------------------------------------------------------------------------------------------------------------------------------------------------------	----------------	----------------

Forma de Pago: 03 - Transferencia electrónica de fondos  
 Método de Pago: PUE - Pago en una sola exhibición  
 Condiciones pago: Institución Bancaria del Emisor: Banorte No. de Cuenta: 0502314942  
 CONTADO  
 Importe con letra: UN MILLON TRESCIENTOS CINCUENTA Y SIETE MIL QUINIENTOS TREINTA Y OCHO PESOS 62/100 M.N.  
 Observaciones: Moneda: MXN Tipo de cambio: 1.00

\$1,671,845.59  
 \$501,553.62  
 \$187,246.71  
 \$1,357,538.62

*Handwritten signature*

||1.1|3D74B1E8-8D69-48BA-8C16-F0991937B38C|2019-06-28T12:51:15|FFM100507289|SbTBQOupjCtYmZs5Mcuo7Qnfmuds8+gyB9ArANjMR3KuvAQzUlIjDx992IVUqlys2gF/r0/gqdACOk4jLJIUpfNpaihACRsKUIcjkBBFFX5Vrft0RnYANQI1Zp92WGP13w7DrxS.JhKIn.JindEPaz9Wv8A9ESY6J+mEs4oVh+lkvyGmKFJ4c3+Cd9ah5dZWWYnxq/fo4rXVFx4IL2U25IBIYvAnJsrW+x/xfwKICERgyEBRHzol8bUIS2BeZ+T0mOyw7RuZrHMDNH0quJbS9tAuyM+UICMM/GXWwFBHRO53SNPOpu2k/OgIBNsXU9IKNkMIKTjZS1NxTw==|00001000000403038987||

TBQOupjCtYmZs5Mcuo7Qnfmuds8+gyB9ArANjMR3KuvAQzUlIjDx992IVUqlys2gF/r0/gqdACOk4jLJIUpfNpaihACRsKUIcjkBBFFX5Vrft0RnYANQI1Zp92WGP13w7DrxS.JhKIn.JindEPaz9Wv8A9ESY6J+mEs4oVh+lkvyGmKFJ4c3+Cd9ah5dZWWYnxq/fo4rXVFx4IL2U25IBIYvAnJsrW+x/xfwKICERgyEBRHzol8bUIS2BeZ+T0mOyw7RuZrHMDNH0quJbS9tAuyM+UICMM/GXWwFBHRO53SNPOpu2k/OgIBNsXU9IKNkMIKTjZS1NxTw==



uAchlOxYD36omneA7rvz4ghZvQ+VlKVBGhdWHTbD27T0BWfA19CFk8H9HfYkHGL8UldOXDGFR1eZEHKzJZEQ7OozW0WNDL++EGlq01ye+kuWYrIMxVDoqsLZ4g  
 \*OGQRzMd08Pc3BeJhbBicVwPc1dm8IW2y5s42YrGHuthJBGldAZPEInofPX7Aqk77qj9DbxgH3zZLZE+a01aY0luKNrAA2FGVg9el32dPzC54L9ukZw7rbWkhd3d  
 XJR5TuGz8BlwDwKyr2zAJSwaBznjyHCgHsbmRGkVAFYbMOKeHMAzrk4UA==

Proveedor de Certificación: FFM100507289 ESTE DOCUMENTO ES UNA REPRESENTACIÓN IMPRESA DE UN CFDI.  
 Emitido por Factura Fácilmente de México, S.A. de C.V. y generado desde www.facturafacilmente.com Proveedor Autorizado de Certificación No. 57553  
 Atención Factura Fácilmente:  
 1-8965, 5648-3661, 5705-3119 Norte: 5260-6610, 5260-0569 Tlalnepanilla: 5236-3132, 5384-1096 Sur: 6305-4215 del interior del país 01-800-841-3618

# FORMATO DE PORTADA DE ESTIMACION

MUJERES  
REGIAS

CLAVE CONCEPTO CATALOGO	ESTIMACION # 3 NORMAL	U	PRECIO UNITARIO	CONTRATO	ACUM. ANT.	CANTIDADES ESTA ESTIM.	ACUM. TOTAL	SALDO	IMPORTE ESTIMACION
183.20	LOGO DE LA ADMINISTRACION ACTUAL	PZA	4,503.87	1.00	-	1.00	1.00	-	\$ 4,503.87
184.00	SUADMINISTRO Y APLICACION DE PINTURA VINILICA. TIPO MULTITONO BEREL O EQUIVA	M2	57.51	16.45	-	16.45	16.45	-	\$ 946.04
185.00	LIMPIEZA DURANTE Y AL FINAL DE LA OBRA. INCLUYE: MATERIALES DE LIMPIEZA. HE	M2	49.38	793.30	-	793.42	793.42	4.98	\$ 39,179.08
<p>SUB-TOTAL \$ 44,728.99</p> <p>ACUMULADO \$ 1,871,845.59</p> <p>AMORTIZACION \$ 501,553.68</p> <p>SUBTOTAL \$ 1,170,291.91</p> <p>IVA \$ 187,246.71</p> <p>TOTALESTIMADO \$ 1,357,538.62</p>									

CONTRATISTA:  
UC JOSE UBALDO CAYULLO GARCIA  
ARQUITECTURA INGENIERIA 2000, S.A. DE C.V.

SUPERVISOR  
ARG. ERIEN NE...

DIRECTORA GENERAL DEL INSTITUTO DE LAS MUJERES REGIAS  
UC LIDIA TERESA MURRAYA ROMERO

CONTRATO: MMR-PE-01/18-CP  
ESTIMACION # 3 NORMAL

7/17



## FORMATO DE CARATULA DE RESUMEN FINANCIERO

MUJERES  
REGIAS

NO. DE CONTRATO:	IMMR-RE-01/18-CP	ESTIMACION NO.	TRES NORMAL
CONTRATISTA:	ARQUITECTURA INGENIERIA 2000, S.A. DE C.V.	FECHA DE ESTIMACION	27 DE DICIEMBRE DE 2018
OBRA:	UNIDAD DE ATENCION A VICTIMAS DE VIOLENCIA FAMILIAR Y DE GENERO	PLAZO ASIGNADO (DIAS)	75

MONTO CONTRATO CIVIL:	\$ 4,578,927.71
ESTIMADO SEGUN FACTURACION	\$ 4,240,650.19

SALDO	\$ 338,277.52
-------	---------------

NUMERO DE ESTIMACION	PERIODO INICIO	PERIODO TERMINO	DIAS PERIODO	FECHA DE: pago anticipo y elaboracion de estim.	FACTURA AFD01	POR AMORTIZAR		IMPORTE DESP. DE AMORTIZACION	FECHA DE INICIO S.C.: 18 DE OCTUBRE DE 2018	FECHA DE TERMINACION S.C.: 31 DE DICIEMBRE DE 2018	REPROGRAMACION TERMINO:			TOTAL
						VALOR ESTIMACION	AMORTIZACION 30% (ANTES DE IVA)				IMPORTE	2 AL MILLAR	1 AL MILLAR	
antipo	19-oct-18	16-nov-18	15.00	19-oct-18	\$ 1,184,205.44	\$ 355,261.63	\$ 1,184,205.44	\$ 189,472.87	\$ 1,373,678.31				\$ 1,373,678.31	
uno	20-nov-18	30-nov-18	10.00	03-dic-18	\$ 522,984.14	\$ 156,895.24	\$ 366,088.90	\$ 58,574.22	\$ 424,663.12				\$ 424,663.12	
dos	01-dic-18	27-dic-18	26.00	27-dic-18	\$ 1,335,823.81	\$ 400,777.14	\$ 935,146.67	\$ 149,823.47	\$ 1,084,770.14				\$ 1,084,770.14	
tres					\$ 1,871,845.59	\$ 501,553.68	\$ 1,170,291.91	\$ 187,246.71	\$ 1,357,538.62				\$ 1,357,538.62	
<b>TOTAL DIAS DE EJECUCION</b>						\$ 3,530,753.54	\$ 1,059,229.09	\$ 3,655,732.92	\$ 594,917.27	\$ 4,240,650.19	\$ -	\$ -	\$ -	\$ 4,240,650.19
						RESTA: \$ 124,979.38								

CONTRATISTA: LIC. JOSE URBALDO CALVILLO GARCIA ARQUITECTURA INGENIERIA 2000, S.A. DE C.V.	DIRECTORA GENERAL DEL INSTITUTO DE LAS MUJERES REGIAS LIC. ULIANA TERESA MORALES GOMERO
-------------------------------------------------------------------------------------------------	--------------------------------------------------------------------------------------------

FORMATO DE PORTADA DE ESTIMACION

MUJERES REGIAS

CLAVE CONCEPTO CATALOGO	ESTIMACION # 3 NORMAL	U	PRECIO UNITARIO	CONTRATO	ACUM. ANT.	CANTIDADES		ACUM. TOTAL	SALDO	IMPORTE ESTIMACION	
						ESTA ESTIM.	ACUM. TOTAL				
1.00	CORTE CON DISCO EN FIRME Y/O BANQUETA EXISTENTE INCLUYE: EQUIPO Y MATER	ML	48.51	90.30	-			-	90.30	\$ -	
2.00	DEMOLICION DE 12 cm. DE ESPESOR PROMEDIO DE PISO DE CONCRETO EXISTENTE	M2	151.70	174.80	174.80			174.80	-	\$ -	
3.00	DEMOLICION DE BANQUETA EXISTENTE 5 cm. DE ESPESOR PROMEDIO INCLUYE: SUM	M2	94.12	103.55	-			-	103.55	\$ -	
4.00	RETRO SIN RECUPERACION DE ANUNCIO TIPO PALETA EN MEDIDAS DE 1.20 DE ALTO	PZA	1,129.88	1.00	-			1.00	-	\$ -	
5.00	CORTE EN TODO TIPO DE MATERIAL POR MEDIOS MECANICOS DE ACUERDO A NIVEL	M3	166.85	52.15	52.15			52.15	0.22	\$ (36.49)	
6.00	TERRAPLEN CON MATERIAL PRODUCTO DE BANCO EN CAPAS DE 0.20 m. DE ESPESOR	M3	377.54	8.70	-			-	0.55	\$ 28,080.92	
7.00	TERRACERIA ESGARIFICADA DE 0.20 MTS. DE ESPESOR HOMOGENIZADA Y COMPACT	M2	162.13	173.75	-			-	0.55	\$ 5,426.36	
8.00	RIEGO DE IMPREGNACION CON EMULSION ASFALTICA A RAZON DE 1.5 L/TS/M2. INCLU	M2	31.33	173.75	-			-	0.55	\$ 22,903.97	
9.00	BASE DE CALZA TRITURADA DE 0.15 M. DE ESPESOR COMPACTADA AL 98% DE SU P.	M2	132.24	173.75	-			-	0.55	\$ 38,281.06	
10.00	CARPETA ASFALTICA DE 0.04 M. DE ESPESOR COMPACTADA AL 95% PRUEBA PROCT	M2	221.06	173.75	-			-	0.55	\$ 110,300.00	
11.00	EMPASTADO CON MORTERO CEMENTO-ARENA 1:4. 2cm. DE ESPESOR PARA RECIBIR	M2	578.25	110.30	110.30			110.30	110.30	\$ (13,925.39)	
12.00	SUMINISTRO Y COLOCACION DE TERRAZO VENEZOLANO COLOR GRIS DE 50 X 50 X 3 cm	M2	2,098.13	7.00	-			-	7.00	\$ 14,476.91	
13.00	SUMINISTRO Y COLOCACION DE TOPE DE HULE PARA ESTACIONAMIENTO. REICLAD	PZA	2,192.21	1.00	-			-	1.00	\$ 2,192.21	
14.00	SUMINISTRO Y COLOCACION EN FORMA DE SPRAY DE MATERIAL TERMOPLASTICO C	ML	102.63	30.00	-			-	30.00	\$ 3,078.90	
15.00	SUMINISTRO Y ROTULACION DE MATERIAL TERMOPLASTICO COLOR BLANCO PARA PA	ML	307.89	12.00	-			-	12.00	\$ 3,694.68	
16.00	SUMINISTRO Y ROTULACION DE EMBLEMA DE LETENDAS DE MINUSVALIDO SEGUN DI	PZA	1,844.44	1.00	-			-	1.00	\$ 1,844.44	
17.00	SUMINISTRO Y APLICACION DE MATERIAL TERMOPLASTICO COLOR AMARILLO EN CO	ML	95.36	52.95	-			-	0.22	\$ 4,502.09	
18.00	BANQUETA DE CONCRETO F'c=150 KG/CM2. DE 10 CMS. DE ESPESOR. ARMADA CO	M2	498.06	8.65	-			-	8.65	\$ 4,308.22	
20.00	RAMPAS DE CONCRETO HIDRAULICO F'c=150KG/CM2 DE 10 CM DE ESPESOR. ACABAD	M2	79.36	189.75	-			-	3.45	\$ 1,718.31	
21.00	DESEMPAISE Y LIMPIEZA SUPERFICIAL DEL AREA DE PISO DE ADOQUIN EXISTENTE IN	M2	409.67	42.65	-			-	42.65	\$ 17,472.43	
22.00	BANQUETA DE CONCRETO F'c=150 KG/CM2. DE 10 CMS. DE ESPESOR. ARMADA CO	M2	185.89	20.75	-			-	20.75	\$ 3,857.22	
23.10	DESM. MALLA CICLO. DE 1.00 DE ALTO	ML	205.94	25.80	-			-	7.77	\$ 3,713.10	
23.30	DESM. MALLA CICLO. DE 1.70 DE ALTO	ML	217.95	17.00	-			-	-	\$ 3,705.15	
24.10	CORTE CON DISCO. INCLUYE: EQUIPO Y MATERIAL NECESARIO PARA SU CORRECTA	ML	48.53	52.80	-			-	0.05	\$ (2.43)	
25.00	DEMOLICION DE MURO DE BLOCK DE 15 CMS. ESPESOR INCLUYE: APILLE DE MATERIA	M2	134.20	10.80	10.80			10.80	0.37	\$ (48.65)	
26.00	DEMOLICION DE 10 cm. DE ESPESOR PROMEDIO DE PISO DE ADOQUIN EXISTENTE. IN	M2	151.79	15.85	15.85			15.85	-	\$ -	
27.00	EXCAVACION PARA CIMENTACIONES A MANO Y/O MAQUINARIA EN TODO TIPO DE MA	M3	165.95	23.80	23.80			23.80	-	\$ -	
28.00	RELLENO Y COMPACTACION A MANO Y/O EQUIPO NEUMATICO. EN AREA DE CIMENTA	M3	177.98	18.15	18.15			18.15	1.25	\$ (222.48)	
29.00	CONSTRUCCION DE ZAPATA TIPO Z-1 DE 1.20 X 1.20 X 0.30 MTS. ALT. CON CONCRETO	PZA	5,665.94	11.00	11.00			11.00	-	\$ -	
30.00	COLOCACION DE MURO DE BLOCK NO. 6ASENTADO CON MORTERO CEMENTO AREN	M2	378.81	148.70	148.70			148.70	17.24	\$ (6,530.88)	
31.00	FABRICACION DE CASTILLOS K-1 HECHOS A BASE DE CONCRETO F'c= 250 KG/CM2. C	ML	398.17	33.00	33.00			33.00	-	\$ -	
32.00	FABRICACION DE CASTILLOS K-2 HECHOS A BASE DE RELLENO DE CONCRETO F'c= 1	ML	124.83	44.30	44.30			44.30	21.50	\$ (2,686.00)	
33.00	FABRICACION DE CERRAMIENTO HECHO A BASE DE CONCRETO F'c= 250 KG/CM2. CO	ML	430.35	70.75	70.75			70.75	-	\$ -	
<p>CONTRATISTA: LIC. JOSE URBALDO CALVILLO GARCIA                  ARQUITECTURA INGENIERIA 2000, S. DE C.V.</p> <p>SUPERVISOR: ANO. EREYEN ORTIZ</p> <p>DIRECTORA GENERAL DEL INSTITUTO DE LAS MUJERES REGIAS                  LIC. LILIANA TERESA RAMIREZ ROMERO</p>											
CONTRATITC IMM-R-01/18-CP		ESTIMACION # 3 NORMAL								HOJA: 1	
<p>SUB-TOTAL \$ 147,825.98</p> <p>ACUMULADO \$ 147,825.98</p> <p>VALOR DE EST. \$ -</p>											

FORMATO DE PORTADA DE ESTIMACION

MUJERES REGIAS

CLAVE CONCEPTO CATALOGO	ESTIMACION # 3 NORMAL	U	PRECIO UNITARIO	CONTRATO	ACUM. ANTI.	CANTIDADES		SALDO	IMPORTE ESTIMACION
						ESTA ESTIM.	ACUM. TOTAL		
34.00	ZARPE Y ARTINE EN MURO PERIMETRAL CON MORTERO ARENA CEMENTO HASTA UN	M2	286.33	476.05	-	420.36	420.36	55.69	119,941.32
35.00	SUMINISTRO Y APLICACION DE PINTURA VINILICA. TIPO MULTITONO BEREL O EQUIVA	M2	57.51	476.05	-	344.82	344.82	131.23	19,630.62
36.00	SUMINISTRO E INSTALACION DE 3 HILOS DE ALAMBRE DE PUAS CON POSTES DE LIND	ML	117.78	70.35	-	69.15	69.15	1.20	8,144.46
37.00	SUMINISTRO Y COLOCACION DE SERPENTIN DE SEGURIDAD (CONSENTINA) ENTRE L	ML	161.03	70.35	-	69.15	69.15	1.20	11,135.22
38.00	SUMINISTRO Y COLOCACION DE ADOQUIN SIMILAR AL EXISTENTE DE 9 cm. DE ALTO	M2	511.30	15.65	-	-	-	15.65	14,270.32
39.00	SUMINISTRO Y APLICACION DE PINTURA ESMAILTE MCA. BEREL O EQUIVALENTE EN R	KG	22.70	628.65	-	628.65	628.65	-	-
40.00	SUMINISTRO Y APLICACION DE PINTURA VINILICA. TIPO MULTITONO BEREL O EQUIVA	M2	57.51	54.40	-	-	-	54.40	-
41.00	CORTE CON DISCO. INCLUYE: EQUIPO Y MATERIAL PARA SU CORRECTA EJECUCION.	M2	48.53	106.00	-	(26.00)	-	26.00	(1,261.72)
42.00	DEMOLICION DE 12 cm. DE ESPESOR PROMEDIO DEL BANQUETA DE CONCRETO EXIS	M2	151.79	8.10	-	8.10	8.10	-	1,229.52
43.00	DEMOLICION DE 10 cm. DE ESPESOR PROMEDIO DE PISO DE ADOQUIN EXISTENTE. IN	M2	151.79	1.00	-	1.00	1.00	-	-
44.00	EXCAVACION DE MATERIAL TIPO I Y LLEN ZANAJA DE NIVEL 0.00 A NIVEL -0.20 MTS. DE	M3	165.65	2.15	-	2.15	2.15	-	356.52
45.00	SUMINISTRO Y COLOCACION DE MEDIDOR DE GAS TIPO DOMICILIARIO INCLUYE: PERI	PZA	56.005	1.00	-	-	-	1.00	-
46.00	SUMINISTRO, HABILITADO Y TENDIDO DE TUBERIA DE AGUA POTABLE DE CPVC DE 1/	ML	190.96	53.00	-	(13.00)	40.00	13.00	(2,462.71)
47.00	RELLENO Y COMPACTADO AL 80% PROCTOR EN CAPAS DE 30 CM. DE ESPESOR MAX	M3	279.57	30.65	-	30.65	30.65	-	-
48.00	BANQUETA DE CONCRETO F'c=150 KG/CM2. DE 10 CMS. DE ESPESOR. ARMADA CO	M2	409.67	1.00	-	1.00	1.00	-	-
49.00	DEMOLICION A MANO DE EMBANQUETADO EXISTENTE INCLUYE: EQUIPO, MATERIALES, HERR	M2	180.37	5.40	-	5.40	5.40	-	2,690.32
50.00	EXCAVACION PARA CIMENTACIONES A MANO Y/O MAQUINA EN TODO TIPO DE MATER	M3	165.65	2.15	-	2.15	2.15	-	-
51.00	VIGA DE CIMENTACION DE CONCRETO ARMADO CON 8 VRs. No. 4 Y ESTRIPOS No. 3 A	PZA	1,330.78	26.90	-	26.90	26.90	-	35,797.94
52.00	FABRICACION E INSTALACION DE REJA TUBULAR A BASE DE TUBO DE 3" CEDULA 30 C	ML	8,009.62	26.90	-	26.90	26.90	-	215,458.71
53.00	CARGA, ACABADO Y DESCARGA A TIRO LIBRE DEL MATERIAL SOBREPANTE. PRODUCTO	M3	154.23	43.45	-	43.45	43.45	-	22,362.32
54.00	DEMOLICION DE MURO DE TABLARCA DE 10 CMS. ESPESOR INCLUYE: APILA DE MAT	M2	180.25	7.55	-	7.55	7.55	-	3,171.11
55.00	DEMOLICION O DESMANTELAMIENTO DE RECUBRIMIENTO CERAMICO (AZULEJO) EXIS	M2	47.00	123.65	-	123.65	123.65	-	106.64
56.00	DEMOLICION O DESMANTELAMIENTO DE RECUBRIMIENTO CERAMICO (AZULEJO) EXIS	M2	135.50	44.35	-	44.35	44.35	-	5,811.5
57.00	DEMOLICION O DESMANTELAMIENTO DE RECUBRIMIENTO CERAMICO (AZULEJO) EXIS	M3	453.88	2.50	-	2.50	2.50	-	(1,650.32)
58.00	DEMOLICION O DESMANTELAMIENTO DE RECUBRIMIENTO CERAMICO (AZULEJO) EXIS	M2	314.67	5.00	-	5.00	5.00	-	(45.32)
59.00	DEMOLICION O DESMANTELAMIENTO DE RECUBRIMIENTO CERAMICO (AZULEJO) EXIS	PZA	314.67	4.00	-	4.00	4.00	-	-
60.00	DEMOLICION O DESMANTELAMIENTO DE RECUBRIMIENTO CERAMICO (AZULEJO) EXIS	PZA	314.67	1.00	-	1.00	1.00	-	-
61.00	DEMOLICION O DESMANTELAMIENTO DE RECUBRIMIENTO CERAMICO (AZULEJO) EXIS	PZA	314.67	2.00	-	2.00	2.00	-	-
62.00	DEMOLICION O DESMANTELAMIENTO DE RECUBRIMIENTO CERAMICO (AZULEJO) EXIS	PZA	209.13	14.00	-	-	-	14.00	-
62.30	LAVABOS (lavado de caballo)	psa	314.67	1.00	-	1.00	1.00	-	-
62.40	CANCELACION DE DESCARGA SANITARIA EXISTENTE. INCLUYE MATERIALES, EQUIPO	PZA	209.13	14.00	-	-	-	14.00	-

CONTRATISTA: UC JOSÉ URBANO CALVILLO GARCÍA, INGENIERIA 2000, S.A. DE C.V.

SUPERVISOR: DIRECTOR GENERAL DEL INSTITUTO DE LAS MUJERES REGIAS, LIC. ULIANA TERESA MARRIAGA ROMERO

CONTRATO: IMMR-RE-01/18-CP ESTIMACION # 3 NORMAL HOJA: 2

SUB-TOTAL \$ 483,646.5  
ACUMULADO \$ 631,472.4  
VALOR DE EST: \$ -

FORMATO DE PORTADA DE ESTIMACION

MUJERES REGIAS

CLAVE CONCEPTO CATALOGO	ESTIMACION # 3 NORMAL	U	PRECIO UNITARIO	CONTRATO	ACUM. ANT.	EST. ESTIM.	ACUM. TOTAL	SALDO	IMPORTE ESTIMACION
64.00	CANCELACION DE SALIDA HIDRAULICA EXISTENTE. INCLUYE MATERIALES, EQUIPO, H	PZA	173.06	10.00	10.00		10.00	-	\$ -
66.00	RETIRO CON RECUPERACION DE TUBERIA INTERIOR Y EXTERIOR DE AGUA POTABLE	ML	157.33	77.70	-		-	77.70	\$ -
67.00	LIMPIEZA Y DESARROLVE DE TUBERIA DE DRENAJE SANITARIO DEL INTERIOR HACIA E	ML	179.07	60.00	-	60.00	60.00	-	\$ 10,744.20
68.00	DEMOLUCION Y RETIRO DE ZINCO EXISTENTE EN MEDIDAS DE 0.60 X 1.15 M. INCLUYE	PZA	231.06	1.00	1.00		1.00	-	\$ -
69.00	SENCILLA DE 0.70 A 1.00 DE ANCHO X 2.10 m. DE AUTO	PZA	249.61	18.00	18.00		18.00	-	\$ -
70.00	RETIRO DE MARCOS Y PUERTAS DE ALUMINIO EXISTENTES CON RECUPERACION EN	PZA	462.56	2.00	-	2.00	2.00	-	\$ 619.48
71.10	DE 1.15 X 0.60 m.	PZA	226.57	4.00	4.00		4.00	-	\$ -
71.20	DE 2.10 X 1.00 m.	PZA	462.56	7.00	7.00		7.00	-	\$ -
71.30	DE 1.20 X 1.00 m.	PZA	265.91	1.00	1.00		1.00	-	\$ -
72.00	DESCONEXION Y RETIRO SIN RECUPERACION DE VENTANAS EXISTENTES DE 0.60 X 0.6	PZA	189.50	3.00	3.00		3.00	-	\$ 568.50
73.00	DESCONEXION Y DESMONTAJE DE LAMPARAS DE ILUMINACION EXISTENTES SIN RED	PZA	242.32	5.00	5.00		5.00	-	\$ -
74.00	DESCONEXION Y DESMONTAJE DE ROSETA CERAMICA, CON VIO SIN FOCO. INCLUYE	PZA	157.33	28.00	28.00		28.00	-	\$ -
75.00	DESCONEXION Y DESMONTAJE DE LUMINARIO TIPO SPOT A UNA ALTURA DE 2.20 m.	PZA	172.30	2.00	2.00		2.00	-	\$ -
76.10	DESCONEXION, DESMONTAJE Y CANCELACION DE CONTACTOS	PZA	129.23	21.00	21.00		21.00	-	\$ (387.69)
76.20	DESCONEXION, DESMONTAJE Y CANCELACION DE APAGADORES	PZA	118.00	19.00	19.00		19.00	-	\$ -
77.00	RAMURAS CON DEMOLUCION MANUAL DE FIRME Y/O BANQUETA DE CONCRETO ARM	ML	213.78	60.70	60.70		60.70	-	\$ -
78.00	RAMURAS EN MUROS EN FORMA MANUAL PARA ALOJAR TUBERIAS Y CANALIZACION	ML	148.50	130.10	130.10		130.10	-	\$ (4,989.60)
79.00	DEMOLUCION DE ZARPEO Y AFINE EN MAL ESTADO EN EXTERIOR DEL EDIFICIO HAST	M2	109.78	3.00	-	(3.00)	96.50	33.80	\$ -
80.00	REUBICACION DE CENTROS DE CARGA A NUEVO LUGAR INCLUYE: MOVIMIENTO DE T	PZA	3,146.67	2.00	-	-	-	3.00	\$ -
81.00	DESCONEXION Y DESMONTAJE DE EQUIPO DE AIRE LAVADO EXISTENTE R-20 CON RE	PZA	2,129.38	1.00	-	-	-	2.00	\$ -
82.00	DESCONEXION Y DESMONTAJE DE EQUIPO DE AIRE LAVADO EXISTENTE R-20 CON RE	PZA	9,202.46	1.00	-	-	-	1.00	\$ -
83.00	RETIRO SIN RECUPERACION DE DUCTERIA DE EQUIPO CENTRAL EXISTENTE A BASE	ML	172.30	32.50	32.50	(0.50)	32.00	0.50	\$ (96.15)
84.00	RETIRO SIN RECUPERACION DE BARRA DE MADERA EXISTENTE CON ACABADO DE F	PZA	1,573.34	1.00	1.00		1.00	-	\$ -
85.00	CARGA, ACARREO Y DESCARGA DE MATERIAL SOBANTE PRODUCTO DE LAS DEMOL	M3	286.84	30.10	30.10		30.10	-	\$ -
86.00	EMPASTADO CON MORTERO CEMENTO-ARENA 1:4 DE 3 a 6 cm. DE ESPESOR, PARA Y	M2	264.37	11.70	11.70		11.70	-	\$ -
87.00	COLOCACION DE MURO DE BLOCK NO. 6 ASENTADO CON MORTERO CEMENTO AREN	M2	360.15	8.90	8.90		8.90	-	\$ -
88.00	COLOCACION DE MURO DE BLOCK NO. 6 ASENTADO CON MORTERO CEMENTO AREN	M2	397.53	28.55	28.55		28.55	-	\$ -
89.00	FABRICACION DE CASTILLOS K-1 HECHOS A BASE DE RELLENO DE CONCRETO FC=1	ML	108.15	5.70	5.70		5.70	-	\$ -
90.00	FABRICACION DE CASTILLOS K-2 HECHOS A BASE DE RELLENO DE CONCRETO FC=1	ML	124.63	7.90	7.90		7.90	-	\$ -
91.00	FABRICACION DE CERRAMIENTO CE-1 HECHO A BASE DE CONCRETO FC= 250 KG/CM	ML	318.16	3.15	-	-	-	3.15	\$ -
92.00	FABRICACION DE CERRAMIENTO CE-2 HECHO A BASE DE CONCRETO FC= 250 KG/CM	ML	430.35	10.00	-	-	-	10.00	\$ -
93.00	SARDINEL DE CONCRETO (POLLO EN REGADERA) A BASE DE MORTERO CEM.WARE 1:5	ML	315.73	1.35	1.35		1.35	-	\$ -
94.00	DE 0.60 X 1.00 m. (baño discapacitados)	PZA	4,978.63	1.00	1.00		1.00	-	\$ -
95.00	DE 0.60 X 1.30 m. (cocineta)	PZA	6,076.30	1.00	1.00		1.00	-	\$ -
SUB-TOTAL \$ 8,488.72									
ACUMULADO \$ 637,941.21									
VALOR DE EST \$ -									

CONTRATISTA: UIC JOSÉ URBANO CALVINO GARCIA  
ARQUITECTURA INGENIERIA 2000, S.A. DE C.V.

SUPERVISOR: MRQ. FERRER OYERTE

DIRECTORA GENERAL DEL INSTITUTO DE LAS MUJERES REGIAS  
LIC. ULIBAL TERESA MORALES ROMERO

CONTRATO: IMMR-RE-01/18-CP ESTIMACION # 3 NORMAL

HOJA: 3 IDE: 7

FORMATO DE PORTADA DE ESTIMACION

MUJERES REGIAS

CLAVE CONCEPTO CATALOGO	U	PRECIO UNITARIO	CONTRATO	ACUM. ANT.	CANTIDADES ESTA ESTIM.	ACUM. TOTAL	SALDO	IMPORTE ESTIMACION
96.00 DE 0.60 X 0.60 X 0.40 m	PZA	4138.71	1.00	1.00		1.00	-	-
97.00 RAMPA DE CONCRETO HIDRAULICO F'c=150KG/CM2 DE 10 CM DE ESPESOR ACABADO	M2	444.88	6.80	-	6.80	6.80	-	2,934.88
98.00 CONSTRUCCION DE ESCALINATAS DE CONCRETO HIDRAULICO F'c=150 KG/CM2 CON B	M2	787.29	0.75	-	0.96	0.36	0.96	276.22
99.00 PERFILADO DE VENTANAS EXISTENTES A BASE DE APLANADO DE ZAPPO Y APINE	ML	98.85	66.70	-	66.70	66.70	-	-
100.00 PERFILADO DE PUERTAS A BASE DE APLANADO DE ZAPPO Y APINE INCLUYE TRAJ	ML	98.85	16.40	-	16.40	16.40	-	1,621.14
101.00 PERILADO DE PUERTAS A BASE DE APLANADO DE YESO INCLUYE TRAZO, NIVEL	ML	107.28	49.55	-	49.55	49.55	-	5,315.72
102.00 SALIDA ELECTRICA DE CIELO A BASE DE TUBERIA POLIDUCTO 1/2" CABLE CAL. 12. C	PZA	1,106.80	74.00	-	74.00	74.00	-	-
103.00 PREPARACION PARA INSTALACION ELECTRICA Y SALIDAS DE CONTRATOS 110 DOBLE	SAL	1,124.48	26.00	-	26.00	26.00	-	-
104.00 PREPARACIONES PARA INSTALACION ELECTRICA Y SALIDA PARA APAGADORES SEM	SAL	1,116.80	24.00	-	24.00	24.00	-	-
105.00 SUMINISTRO E INSTALACION DE CONTRATO DOBLE POLARIZADO CON CONEXION A T	PZA	412.21	31.00	-	31.00	31.00	-	-
106.00 SUMINISTRO E INSTALACION DE CONTRATO SENCILLO POLARIZADO CON CONEXION A T	PZA	336.74	5.00	-	5.00	5.00	-	1,683.70
107.00 SUMINISTRO E INSTALACION DE TUBERIA DE PVC VERDE ELECTRICO DE 1/2" x/6 3/4"	ML	329.06	25.00	-	25.00	25.00	-	-
108.00 SUMINISTRO E INSTALACION DE APAGADOR SENCILLO MARCA VERSALITA O EQUIVA	ML	289.87	110.00	-	110.00	110.00	-	23,096.70
109.00 SUMINISTRO E INSTALACION DE TUBERIA CONDUT PARED GRUESA DE 25 mm EN T	TMO	253.20	95.00	-	95.00	95.00	62.21	(15,751.57)
110.00 SUMINISTRO E INSTALACION DE CABLE DE COBRE CAL. 12 AVG. TIPO THW-LS 90° M	ML	17.17	650.00	650.00	650.00	32.79	650.00	(111,160.50)
111.00 SUMINISTRO E INSTALACION DE CABLE DE COBRE CAL. 10 AVG TIPO THW-LS 90° T	ML	30.94	400.00	-	30.94	30.94	369.06	957.28
112.00 SUMINISTRO E INSTALACION DE CENTRO DE CARGA CO-24 MARCA SQUARE-D O EQU	PZA	18,238.53	2.00	-	2.00	-	2.00	-
113.00 SUMINISTRO E INSTALACION DE INTERRUPTOR TERMOMAGNETICO DE 30 AMP. 1 POL	PZA	218.10	6.00	-	6.00	6.00	-	1,308.00
114.00 SUMINISTRO E INSTALACION DE INTERRUPTOR TERMOMAGNETICO DE 30 AMP. 2 POL	PZA	598.97	10.00	-	10.00	10.00	-	5,989.70
115.00 SUMINISTRO Y COLOCACION DE LUMINARIO INTERIOR LED LIGHTING ECOLOGY PAR	PZA	1,085.71	34.00	34.00	34.00	34.00	-	-
116.00 LUMINARIO ECOLOGY LIGHTING LEDS. INTERIOR PARA EMPOTRAR EN FALSO PLAFON	PZA	4,806.55	42.00	42.00	42.00	42.00	-	-
117.00 SALIDA SANITARIA EN TUBERIA DE PVC DE 4" Y 2" MCA DURALON O SIMILAR INCLUYE	PZA	1,195.27	10.00	10.00	10.00	10.00	-	-
118.00 SALIDA HIDRAULICA EN TUBERIA DE PVC DE 1/2" Y 3/4" INCLUYE: PRUEBAS, DEMOLI	PZA	1,093.25	3.00	3.00	3.00	3.00	-	-
119.00 SALIDA DE GAS EN TUBERIA DE COBRE TIPO "L" DE 1/2" INCLUYE: PRUEBAS, DEMOLI	SAL	714.74	3.00	3.00	3.00	3.00	-	-
120.00 SALIDA SANITARIA PARA COLADERA DE PISO, CON TUBERIA Y CONEXIONES DE TUBE	PZA	240.46	32.55	32.55	32.55	11.20	21.35	(5,133.82)
121.00 SUMINISTRO, HABILITADO Y TENDIDO DE TUBERIA DE PVC DE 1/2" Y/O 3/4" INCLUYE:	ML	445.72	15.00	15.00	15.00	0.40	0.40	(172.35)
122.00 SUMINISTRO, HABILITADO Y TENDIDO DE TUBERIA DE PVC DE 2" Y 4" MCA	ML	277.35	5.70	5.70	5.70	-	-	-
123.00 SUMINISTRO, HABILITADO Y TENDIDO DE TUBERIA DE PVC HIDRAULICA DE 1" para dre	ML	1,987.74	5.00	5.00	5.00	5.00	-	8,338.70
125.00 COLADERA DE PISO MARCA HELVEX CROMADA DE 2" DIAM. CESPOL INTEGRADO, INK	PZA	4,010.89	4.00	4.00	4.00	4.00	-	16,043.56
126.00 INODORO CON TANQUE CON TAPA APOLO EN COLORE A DETERMINAR MCA, ORION O	PZA	23,283.76	1.00	1.00	1.00	1.00	-	23,283.76
127.00 INODORO ECOLOGICO GRADO DE CALIDAD "A" MCA, SLOAN ROYAL O EQUIVALENTE A	PZA	1,324.92	1.00	1.00	1.00	1.00	-	1,324.92
128.00 SUMINISTRO Y COLOCACION DE BARRA DE APOYO O SUECION HORIZONTAL PARA Y	PZA	1,126.84	1.00	1.00	1.00	1.00	-	1,126.84
129.00 SUMINISTRO Y COLOCACION DE BARRA DE APOYO O SUECION HORIZONTAL PARA Y	PZA	898.95	1.00	1.00	1.00	1.00	-	898.95
130.00 SUMINISTRO Y COLOCACION DE BARRA DE APOYO O SUECION INCLINADA A 45° PAR	PZA	898.95	1.00	1.00	1.00	1.00	-	898.95
SUB-TOTAL \$ 61,576.24								
ACUMULADO \$ 699,517.45								
VALOR DE EST \$ -								

CONTRATISTA:  
U.C. JOSE UBALDO CALVILLO GARCIA  
ARQUITECTURA, INGENIERIA 2000, S.A. DE C.V.

SUPERVISOR:  
MRO. ERRENERO

DIRECTORA GENERAL DEL INSTITUTO DE LAS MUJERES REGIAS  
LIC. LILIANA TERESA MENDOZA ROMERO

FORMATO DE PORTADA DE ESTIMACION

MUJERES REGIAS

CLAVE CONCEPTO CATALOGO	ESTIMACION # 3 NORMAL	U	PRECIO UNITARIO	CONTRATO	ACUM. ANT.	CANTIDADES		SALDO	IMPORTE ESTIMACION
						ESTA ESTIM.	ACUM. TOTAL		
131.00	LAVABO DE EMPOTRAR TIPO OVALINI COLOR A DETERMINAR MCA. ORION O EQUIVA	PZA	5,048.31	1.00	-	1.00	1.00	\$	5,048.31
132.00	SUMINISTRO Y COLOCACION DE LAVABO CON PEDESTAL COMERCIAL MCA. ORION O	PZA	3,346.99	5.00	-	5.00	5.00	\$	16,734.95
133.00	SUMINISTRO Y COLOCACION DE MINISTORIO CON TRAMPA INTEGRADA COLOR BLAN	PZA	10,822.66	1.00	-	-	-	\$	-
134.00	SUMINISTRO Y COLOCACION DE BARRA DE APOYO O SUECCION VERTICAL PARA MIN	PZA	1,324.92	2.00	-	-	-	\$	2,649.84
135.00	SUMINISTRO E INSTALACION DE FREGADERO EN ACERO INOXIDABLE (2 TILAS) CON	PZA	7,892.53	1.00	-	1.00	1.00	\$	7,892.53
136.00	SUMINISTRO Y COLOCACION DE DISPENSADOR DE PAPER LIQUIDO MCA. JOFEL MOD	PZA	1,057.88	6.00	-	6.00	6.00	\$	6,347.28
137.00	SUMINISTRO Y COLOCACION DE DISPENSADOR DE PAPEL HIGIENICO MCA. JOFEL TM	PZA	1,812.60	6.00	-	6.00	6.00	\$	9,093.00
138.00	SUMINISTRO Y COLOCACION DE TOALLA INTERDOBLADA MCA. JOF	PZA	1,789.58	6.00	-	6.00	6.00	\$	10,737.48
139.00	0.60 X 1.00 m. DE 1.20 X 2.13 m. (puerta de acceso principal)	PZA	8,001.27	1.00	-	8.00	8.00	\$	128,383.76
140.20	DE 0.80 X 2.13 m.	PZA	16,047.97	4.00	-	4.00	4.00	\$	31,698.72
140.30	DE 0.80 X 2.13 m. con rejilla de ventilacion de 50 x 50 cm.	PZA	7,999.68	1.00	-	1.00	1.00	\$	9,023.04
140.40	DE 0.90 X 2.13 m. con fijo superior de 0.90 x 0.45 m.	PZA	9,023.04	1.00	-	1.00	1.00	\$	9,880.91
140.50	DE 0.80 X 2.13 m.	PZA	9,890.91	3.00	-	3.00	3.00	\$	23,699.04
140.60	DE 0.75 X 2.13 m.	PZA	7,999.68	3.00	-	2.00	2.00	\$	15,999.36
140.70	DE 0.70 X 2.13 m.	PZA	7,999.68	1.00	-	1.00	1.00	\$	7,999.68
141.10	DE 0.80 ancho total X 2.13 m. (puerta de acceso principal)	PZA	8,776.15	1.00	-	1.00	1.00	\$	8,776.15
141.20	DE 1.00 ancho total X 2.13 m.	PZA	18,033.27	1.00	-	1.00	1.00	\$	18,033.27
142.00	DE 1.50 ancho total X 2.13 m. con fijo de 1.50 x 0.45 m. (puerta de acceso principal)	PZA	43,441.34	1.00	-	1.00	1.00	\$	-
143.20	DE 0.90 X 2.20 m. con fijo de 0.80 x 0.45 m. (balle)	PZA	38,976.33	1.00	-	1.00	1.00	\$	-
144.10	DE 1.15 X 0.60 m.	PZA	2,583.33	4.00	-	4.00	4.00	\$	-
144.20	DE 2.10 X 1.00 m.	PZA	7,960.99	6.00	-	6.00	6.00	\$	-
144.30	DE 1.20 X 1.00 m.	PZA	4,290.00	1.00	-	1.00	1.00	\$	-
144.40	DE 0.93 X 1.00 m.	PZA	3,313.84	1.00	-	1.00	1.00	\$	-
144.50	DE 0.80 X 0.80 m.	PZA	1,578.85	3.00	-	3.00	3.00	\$	-
145.00	SUMINISTRO Y COLOCACION DE PUERTA SENCILLA TIPO DE EMERGENCIA DE ALUM	PZA	28,606.56	2.00	-	2.00	2.00	\$	-
146.00	DE 0.50 X 0.70 m.	PZA	1,590.73	6.00	-	6.00	6.00	\$	-
147.10	DE 1.15 X 0.80 m.	PZA	1,006.75	4.00	-	4.00	4.00	\$	-
147.20	DE 2.10 X 1.00 m.	PZA	2,953.95	6.00	-	6.00	6.00	\$	-
147.30	DE 1.20 X 1.00 m.	PZA	1,702.45	1.00	-	1.00	1.00	\$	-
147.40	DE 0.83 X 1.00 m.	PZA	1,337.14	1.00	-	1.00	1.00	\$	-
147.50	DE 0.80 X 0.80 m.	PZA	622.18	3.00	-	3.00	3.00	\$	-
147.60	DE 1.20 X 2.20 m. (puerta de acceso principal)	PZA	3,752.12	1.00	-	1.00	1.00	\$	-
148.00	ZARPEO Y AFINE EN MUROS EXTERIORES CON MORTERO ARENA CEMENTO HASTA	M2	285.33	84.40	-	84.40	84.40	\$	-
SUB-TOTAL									\$ 318,673.63
ACUMULADO									\$ 1,018,191.08
VALOR DE EST.									\$ -

CONTRATISTA:  
 LIC. JOSE UBALDO CALVILLO GARCIA  
 ARQUITECTURA INGENIERIA 2000, S.A. DE C.V.

SUPERVISOR:  
 AROD EMBELER BRITTO

DIRECTORA GENERAL DEL INSTITUTO DE LAS MUJERES REGIAS  
 LIC. JULIANA YERESAMURADPA ROMERO

CONTRATO: IMMR-RE-01/18-CP  
 ESTIMACION # 3 NORMAL  
 5 / 7

FORMATO DE PORTADA DE ESTIMACION

MUJERES  
REGIAS

CLAVE CATALOGO	CONCEPTO	U	PRECIO UNITARIO	CONTRATO	ACUM. ANT.	ESTIMA ESTIM.	ACUM. TOTAL	SALDO	IMPORTE ESTIMACION
149.00	APLAMADO DE YESO ACABADO MUESTREADO EN MUROS INTERIORES Y CIELO. INQ	M2	277.96	513.35	513.35		513.35	-	\$ -
150.00	SUMINISTRO E INSTALACION DE MURO DE 10 CMS DE ESPESOR TIPO TABLARROCA (2	M2	435.09	78.50	78.50		78.50	-	\$ -
151.00	SUMINISTRO E INSTALACION DE MURO DE 10 CMS DE ESPESOR TIPO DURROCK (2 CAF	M2	746.08	10.15	10.15		10.15	-	\$ -
152.00	SUMINISTRO E INSTALACION DE PISO DE LOSETA CERAMICO ANTIDERRAPANTE TRAF	M2	665.07	209.70	-	187.40	187.40	22.30	\$ 124,634.12
153.00	SUMINISTRO E INSTALACION DE ZOCLO DE LOSETA CERAMICO ANTIDERRAPANTE TRAF	ML	127.25	206.45	-	206.45	206.45	-	\$ -
154.00	SUMINISTRO E INSTALACION DE PISO DE LOSETA CERAMICO ANTIDERRAPANTE TRAF	M2	665.07	1.35	-	1.35	1.35	-	\$ -
155.00	ZARPEO EN MUROS CON MORTERO CEM/ARE 1:5 COMO PREPARACION PARA RECIBIR	M2	224.22	115.70	115.70		115.70	-	\$ -
156.00	SUMINISTRO Y COLOCACION DE AZULEJO CERAMICO INTERCERAMIC 20 X 30 CMS EN	M2	510.61	115.70	115.70		115.70	-	\$ -
157.00	SUMINISTRO Y APLICACION DE PINTURA VINILICA TIPO MULTITONO BEREL O EQUIVA	M2	57.51	900.65	900.65	885.13	885.13	15.72	\$ 50,903.83
158.00	PLACÓN ARMSTRONG DE 61 X 61, MODELO "SECOND LOOK JR" CON SUSPENSION MET	M2	812.78	201.90	201.90		201.90	-	\$ -
159.00	PLACÓN ARMSTRONG DE 61 X 61, RESISTENTE A LA HUMEDAD CON SUSPENSION MET	M2	2,056.08	3.75	3.75		3.75	-	\$ -
160.00	SUMINISTRO Y APLICACION DE IMPERMEABILIZANTE EN FRIO MCA. THERMOTEX 5 AN	M2	133.78	247.65	247.65		247.65	-	\$ -
161.00	SEÑALAMIENTO PREVENTIVO DE EVACUACION CON LA LAYENDA "RUTA DE EVACUA	PZA	672.39	1.00	-	-	-	1.00	\$ 672.39
162.00	SEÑALAMIENTO PREVENTIVO DE EVACUACION CON LA LAYENDA "RUTA DE EVACUA	PZA	672.39	9.00	-	-	-	9.00	\$ 6,051.51
163.00	SEÑALAMIENTO INDICATIVO CON LA LAYENDA "EXTINTOR" DE DIMENSIONES PROP	PZA	672.39	5.00	-	-	-	5.00	\$ 3,361.95
164.00	SUMINISTRO Y COLOCACION DE DETECTORES DE HUMO MCA. STEREN O EQUIVALE	PZA	2,584.78	5.00	-	-	-	5.00	\$ 12,923.90
165.00	SUMINISTRO Y COLOCACION DE LAMPARAS DE EMERGENCIA PARA USO INTERIOR C	PZA	508.48	19.00	-	-	-	19.00	\$ 9,661.12
166.00	SUMINISTRO E INSTALACION DE EQUIPO MINISPLIT DE 1.0 TONELADAS CON CALIFR	PZA	2,247.07	5.00	-	-	-	5.00	\$ 11,235.35
167.00	SUMINISTRO E INSTALACION DE BASES METALICAS TIPO TECHO PARA UNIDADES DE	PZA	17,646.27	8.00	-	-	-	8.00	\$ 141,170.16
168.00	SUMINISTRO E INSTALACION DE BASES METALICAS TIPO TECHO PARA UNIDADES DE	PZA	21,463.84	2.00	-	-	-	2.00	\$ 42,927.68
169.00	SUMINISTRO E INSTALACION DE SUBESTACION ELECTRICA CON TRANSFORMADOR T	PZA	3,072.15	10.00	-	-	-	10.00	\$ 30,721.50
170.00	SUMINISTRO Y COLOCACION DE SALIDA PARA TELEFONO. MCA. QUINZINO BLANCO.	PZA	213,001.70	1.00	-	-	-	1.00	\$ 213,001.70
171.00	SUMINISTRO Y COLOCACION DE SALIDA PARA DATOS. MCA. QUINZINO BLANCO. INCL	SAL	928.47	8.00	-	-	-	8.00	\$ 7,427.76
172.00	CABLEADO (20 NODOS)	SERVICIO	965.56	8.00	-	-	-	8.00	\$ 7,724.48
173.00	INTERNET HFC 200 MB	SERVICIO	44,783.96	1.00	-	-	-	1.00	\$ 44,783.96
174.00	CCTV (6 CAMARAS) INCLUYE: INSTALACION	EQUIPO	2,904.19	12.00	-	-	-	12.00	\$ 34,850.28
175.00	SUMINISTRO Y COLOCACION DE CALENTADOR INSTANTANEO DE AGUA 2 SERVICIOS	PZA	31,536.40	1.00	-	-	-	1.00	\$ 31,536.40
176.00	SUMINISTRO E INSTALACION DE EXTRACTOR CENTRIFUGO PARA CIELO MARCA SOL	PZA	7,186.48	1.00	-	-	-	1.00	\$ 7,186.48
177.00	SEÑALAMIENTO INDICATIVO CON EL LOGOTIPO DE "HOMBRE Y MUJER" DE DIMENS	PZA	662.61	2.00	-	-	-	2.00	\$ 1,325.22
178.00	SUMINISTRO Y COLOCACION DE ESTRUCTURA A BASE DE PTR DE 2" X 2" FORRADA C	ML	230.73	9.40	-	-	-	9.40	\$ 2,168.86
179.00	ZARPEO EN MUROS CON MORTERO CEM/ARE 1:5 COMO PREPARACION PARA RECIBIR	M2	2,225.21	15.00	-	-	-	15.00	\$ 33,378.15
180.00	SUMINISTRO Y COLOCACION DE ESTRUCTURA A BASE DE PTR DE 2" X 2" FORRADA C	M2	285.33	15.00	-	-	-	15.00	\$ 4,280.00
181.00	ZARPEO RUSTICO EN MURO DE DURROCK CON MORTERO ARENA CEMENTO HASTA UN	PZA	7,438.17	1.00	-	-	-	1.00	\$ 7,438.17
182.00	SUMINISTRO Y ROTULACION DE LETREROS EXTERIORES "UNIDAD DE ATENCION A VI	PZA	3,719.09	1.00	-	-	-	1.00	\$ 3,719.09
183.10	ESCUDO	PZA	3,719.09	1.00	-	-	-	1.00	\$ 3,719.09
SUB-TOTAL									\$ 809,925.52
ACUMULADO									\$ 1,827,116.60
VALOR DE EST									\$ -

CONTRATISTA:  
LIC. JOSE UBALDO CALVILLO GARCIA  
ARQUITECTURA INGENIERIA 2000, S.A. DE C.V.

SUPERVISOR:  
ING. ENEAS J. BORTZ

DIRECTORA GENERAL DEL INSTITUTO DE LAS MUJERES REGIAS  
LIC. JULIANA TERESA MORAN RIVERERO

CONTRATO: IMMR-RE-01/18-CP  
ESTIMACION # 3 NORMAL  
6/7

**Emisor**

RFC: GUSL841114M74

Razón Social: LILIANA GUTIERREZ SANDOVAL

Regimen Fiscal: 621 - Incorporación Fiscal

Lugar de expedición: 66470

Tipo de Cambio: 0.00

**Fecha y hora de certificación**

**No. de serie del CSD del SAT**

**Forma de Pago**

2019-03-15T17:25:13

00001000000403557578

03 - Transferencia electrónica de fondos

**Receptor**

RFC: IMM100301HH1

Uso de CFDI: G03 - Gastos en general

Razón Social: INSTITUTO MUNICIPAL DE LAS MUJERES REGIAS

Cantidad	Clave Unidad	Descripción	Valor Unitario	Importe
1.00	E48 - Unidad de servicio	DISEÑO DE MATERIAL GRAFICO, ADMINISTRACION, MONITOREO Y GESTION DE MEDIOS DIGITALES. ClaveProdServ - 82101800 - Servicios de agencia de publicidad	33,197.80	33,197.80

**TOTAL EN LETRA:**

TREINTA Y OCHO MIL QUINIENTOS NUEVE PESOS 45/100 MXN

Subtotal 33,197.80 MXN

IVAT 0.160000 5,311.65 MXN

Total 38,509.45 MXN

Método de Pago: PUE - Pago en una sola exhibición

Condiciones de Pago:

**Cadena original del complemento de certificación digital del SAT**

II1.11956D3E07-4779-11E9-AB01-00155D014007I2019-03-15T17:25:13ITBN040609RKAIS2jHze+dQaNPgwQbypBJO9pRkALy6Frnn533VujqIK7us8UMptjhrbLSOBhDe7LI5A/UDo2qLVF3sIbnFXRdqxGVfMB73iGOhBdkFxmGx+5uBij9dfw9n3wGW5dUvJLs4EeH6dZxyxFWk8XEIDbLgnWjapn0NXejLm75ap1LSSlioS6TUH89RxfkvhaQinc5CFk+0F7G/13GrD5WdRtStJdyhusWuBboh+qORN2JXcsYJOvk75zFY1mVI2vZFIT2Dna+jYFABY49cPZPSgb5+67aQITy+YWdkMXmz5wipBTP7EyrVKNV6DTEyGjZ2/6RuYE4uYw6wuuq6IEDripYg==I00001000000403557578II

**Sello digital del emisor**

S2jHze+dQaNPgwQbypBJO9pRkALy6Frnn533VujqIK7us8UMptjhrbLSOBhDe7LI5A/UDo2qLVF3sIbnFXRdqxGVfMB73iGOhBdkFxmGx+5uBij9dfw9n3wGW5dUvJLs4EeH6dZxyxFWk8XEIDbLgnWjapn0NXejLm75ap1LSSlioS6TUH89RxfkvhaQinc5CFk+0F7G/13GrD5WdRtStJdyhusWuBboh+qORN2JXcsYJOvk75zFY1mVI2vZFIT2Dna+jYFABY49cPZPSgb5+67aQITy+YWdkMXmz5wipBTP7EyrVKNV6DTEyGjZ2/6RuYE4uYw6wuuq6IEDripYg==

**Sello digital del SAT**

EYEPu+28N3d6bRPnXg21GRfMMrcxbnWSyUWtgDeuW5dMstfJqcmg2Ad2SOMI6UilObqOVN+EfZ2+mJQHfRd3nRG7/3a4EwsSIV7zAOg6MjbKSNrwNk7xq/846wU2zgw/CtrnvD11w2hd85gTSH1MvBongkI8VSRKaNIz3bM5ybKGS9QDYowwOCYszmln7STJvIOlborKDGXORTYfiQ4eZyqj9F8zcZsFqa61XjgodfVebYx1b1NeGcBuBVq3ZKkH0cp4isS9F46oZedCNR+hK3VRuqvugRSFdcaOgwyBSTDzykC1XzTrG/UYIvGH4uDPPrUZJDjeCvaD4qW==





**Emisor**  
RFC: GUSL841114M74  
Razón Social: LILIANA GUTIERREZ SANDOVAL  
Regimen Fiscal: 621 - Incorporación Fiscal

Lugar de expedición: 66470

Tipo de Cambio: 0.00

Fecha y hora de certificación	No. de serie del CSD del SAT	Forma de Pago
2019-04-23T16:50:16	00001000000403557578	03 - Transferencia electrónica de fondos

**Receptor**  
RFC: IMM100301HH1      Uso de CFDI: G03 - Gastos en general  
Razón Social: INSTITUTO MUNICIPAL DE LAS MUJERES REGIAS

Cantidad	Clave Unidad	Descripción	Valor Unitario	Importe
1.00	E48 - Unidad de servicio	DISEÑO DE MATERIAL GRAFICO, ADMINISTRACION, MONITOREO Y GESTION DE MEDIOS DIGITALES. ClaveProdServ - 82101800 - Servicios de agencia de publicidad	33,197.80	33,197.80

**TOTAL EN LETRA:**  
TREINTA Y OCHO MIL QUINIENTOS NUEVE PESOS 45/100 MXN

Subtotal	33,197.80 MXN
IVAT 0.160000	5,311.65 MXN
<b>Total</b>	<b>38,509.45 MXN</b>

**PAGADO**

Método de Pago: PUE - Pago en una sola exhibición  
Condiciones de Pago:

**Cadena original del complemento de certificación digital del SAT**  
[1.1]65CC309D-6609-11E9-B7AB-00165D014007|2019-04-23T16:50:16|TBN040609RKA|LOhRkqZfXTGAybc8ThJXCJe5f7cxmJOSXA2Vv8ywjJ7Z3Per7uzn4nHytmp05/nwyKfBRC2vmehA18N+bZYdJnQ+6PIgKyU+KYKKD/az4MmCwzP8jnzZEF8shyihPCFssxTxYBgAeelfbjfwmnhAUhrmh1FnKbZ+X50l9gp5Z2e5PUYYezND/d45mBLyBUgxG/P4Y3APtjNTI8fJmpB7pvzU8QtdnBkGBuMKg2qheqQxY5ACI+8mA1jKfupYKXW75BVLCPChlNZ2Xj9fz7dC1dmpkokzpXm5NaG/BrBdRjQgQ8bKfbrHfTHdaccNBZRMx/Yyb7xseY5ouEw==|00001000000403557578|]

**Sello digital del emisor**  
LOhRkqZfXTGAybc8ThJXCJe5f7cxmJOSXA2Vv8ywjJ7Z3Per7uzn4nHytmp05/nwyKfBRC2vmehA18N+bZYdJnQ+6PIgKyU+KYKKD/az4MmCwzP8jnzZEF8shyihPCFssxTxYBgAeelfbjfwmnhAUhrmh1FnKbZ+X50l9gp5Z2e5PUYYezND/d45mBLyBUgxG/P4Y3APtjNTI8fJmpB7pvzU8QtdnBkGBuMKg2qheqQxY5ACI+8mA1jKfupYKXW75BVLCPChlNZ2Xj9fz7dC1dmpkokzpXm5NaG/BrBdRjQgQ8bKfbrHfTHdaccNBZRMx/Yyb7xseY5ouEw===

**Sello digital del SAT**  
Xh/+5wr9WkuFnx2D4WQd7KmRedL/F5P138GKxihDl6TyeW0K12+mpf13fukwt/cmFAG/Rg2FAsguKENwnw5dNeNjc14dB96N5DJe2Qp9bpHbD8GalsP5cNpXAK6IKfSK02loPyPE4igtKkBSHTgq5qqHHJ5BgYLufxfD2mncrNzDejUphtFVMO3tdWcwUyHjNf2fii+8gWEKVeJFyBmhBEWgvXcQods0WJdd29TZ6VG0z6HaZ88Vzs30w92OX8HpV7J8Wbg3cEYVEsTnlWLSoffCcUcgDv4WWZmrm6YPD3P2u49G6wgHGKhcflE9D9pRI ZKbkIjg==



**Emisor**

RFC: GUSL841114M74

Razón Social: LILIANA GUTIERREZ SANDOVAL

Regimen Fiscal: 621 - Incorporación Fiscal

Lugar de expedición: 66470

Tipo de Cambio: 0.00

**Fecha y hora de certificación**

**No. de serie del CSD del SAT**

**Forma de Pago**

2019-06-11T13:23:58

00001000000403557578

03 - Transferencia electrónica de fondos

**Receptor**

RFC: IMM100301HH1

Uso de CFDI: G03 - Gastos en general

Razón Social: INSTITUTO MUNICIPAL DE LAS MUJERES REGIAS

Cantidad	Clave Unidad	Descripción	Valor Unitario	Importe
1.00	E48 - Unidad de servicio	DISEÑO DE MATERIAL GRAFICO, ADMINISTRACION, MONITOREO Y GESTION DE MEDIOS DIGITALES. ClaveProdServ - 82101800 - Servicios de agencia de publicidad	33,197.80	33,197.80

**TOTAL EN LETRA:**

TREINTA Y OCHO MIL QUINIENTOS NUEVE PESOS 45/100 MXN

Subtotal 33,197.80 MXN

IVAT 0.160000 5,311.65 MXN

Total 38,509.45 MXN

Método de Pago: PUE - Pago en una sola exhibición

Condiciones de Pago:

**Cadena original del complemento de certificación digital del SAT**

II1.1113F0D2B9-8C76-11E9-9881-00155D014007I2019-06-11T13:23:58ITBN040609RKAihjqR1hHI7DjzNWxipf9KIVXBycLLq28tgOdOwkmeSq1wRAIqzKXU/ULZIU1x0P6NScWNOdFgj2YZOFRFxsNGwID3FMS0A+40T100jrISXDZMOg8NdaismPKF7MNUKao4y4jOdWE22PIA5E2sLb8YT8XmaVT7ZZs/wgyoPTYVf4lar4vOGDZ/kFpzSwfJnbKj1/crAHfd4IVBc91WaiyOW/5Xjs+F5jPXJ Cedacewh4Cgox9mgXFsvbZd/pZxg/bg59TD2xxMpf6CBejuzEOA0Z5p66jqY5+IGYzv18Dh2ly17xLqSbrehUQgyxnBxqQ29Q4CBOT57cb8lpxlMXaug==I00001000000403557578II

**Sello digital del emisor**

hjqR1hHI7DjzNWxipf9KIVXBycLLq28tgOdOwkmeSq1wRAIqzKXU/ULZIU1x0P6NScWNOdFgj2YZOFRFxsNGwID3FMS0A+40T100jrISXDZMOg8NdaismPKF7MNUKao4y4jOdWE22PIA5E2sLb8YT8XmaVT7ZZs/wgyoPTYVf4lar4vOGDZ/kFpzSwfJnbKj1/crAHfd4IVBc91WaiyOW/5Xjs+F5jPXJ Cedacewh4Cgox9mgXFsvbZd/pZxg/bg59TD2xxMpf6CBejuzEOA0Z5p66jqY5+IGYzv18Dh2ly17xLqSbrehUQgyxnBxqQ29Q4CBOT57cb8lpxlMXaug==

**Sello digital del SAT**

Q8ukKs7bQhg/HbmrWqr63ISKE/NBxkcWoqx/z8LvdgtogtwGAF0XKEDuXrajQmFjpZCGtkhFDKrsIQImTs/cXEr9kD4gJWwolHszmqQBQ3vol03XXly/KmtsawUGtax4YTFVjOyjqcVzgSU/pHHVloClex+vP6xaXvIA20AukOI7jsb1jAvFRufDS4hzwLn3TM7d/Q+3CXEvkkSxHJOfmLZhVMRPoBC1qPWJl8KXCrtI1ER6jFB7VwAJ5Xfn+1oiLFkqZDjyupag3w02kOxKz+mOVIPQV2jwecXTRMzv4H06dfOxWZuXgvd5r7P82Y+Fz11DYmfyK9M3yW==



<b>RFC emisor:</b>	SVG150302TH0	<b>Folio fiscal:</b>	DD597094-DF6D-418E-9FEE-ADDE63E33AF7
<b>Nombre emisor:</b>	SHARE VALUE GROUP SC	<b>No. de serie del CSD:</b>	00001000000404587665
<b>Folio:</b>	126	<b>Código postal, fecha y hora de emisión:</b>	25204 2019-02-27 09:07:01
<b>RFC receptor:</b>	IMM100301HH1	<b>Efecto de comprobante:</b>	Ingreso
<b>Nombre receptor:</b>	INSTITUTO MUNICIPAL DE LAS MUJERES REGIAS	<b>Régimen fiscal:</b>	Personas Morales con Fines no Lucrativos
<b>Uso CFDI:</b>	Gastos en general		

### Conceptos

Clave del producto y/o servicio	No. identificación	Cantidad	Clave de unidad	Unidad	Valor unitario	Importe	Descuento	No. de pedimento	No. de cuenta predial	
94131704		3	E48	CURSOS	48200.00	144600.00				
<b>Descripción</b>	CURSO VIOLENCIA DE GÉNERO Y DISCRIMINACIÓN				<b>Impuesto</b>	<b>Tipo</b>	<b>Base</b>	<b>Tipo Factor</b>	<b>Tasa o Cuota</b>	<b>Importe</b>
					IVA	Traslado	144600.00	Tasa	16.0000%	23136.00

<b>Moneda:</b>	Peso Mexicano	<b>Subtotal</b>		\$ 144,600.00
<b>Forma de pago:</b>	Transferencia electrónica de fondos (incluye SPEI)	<b>Impuestos Traslados</b>	IVA 16.0000%	\$ 23,136.00
<b>Método de pago:</b>	Pago en una sola exhibición	<b>Total</b>		\$ 167,736.00

#### Sello digital del CFDI:

p4rS8AB0uApnYqQM7Rt3sQ0JEQkv4Peohy4FhL9HCajvV0TurYJo0Log7db42NwHYhq2Xww7IVtyiTD4H7exvtUu4jadlWo6kd81NW6luEQBXtPjnm0w3OzvPRf8c4iht0FilWhoIY6G76jA+tgNuvvmQ5edNN+T2PysPr6g2Uo9P27701JP2eY4XGCVoWY5ZXmnZvk8B/ykKOHilNkubgB+fl6DQ8ceZQcVen2aBa34YfJG1tjuwMcNt7HinMTEBR0+bgYGnjoEqfytR2hMnJl1Hfq8ScDaKA8LntiZOg4mujAK2V/H4VOFGnsk6XcVUI5q9EnWa4PIGt4FcWwxphw==

#### Sello digital del SAT:

bvfnUTpU+i8826+T5fFO59sdYs6Fs1EPn51ZvkWhlBw+LHqaYgTFcEpbvjGEre/AxOYbhBO6FJ1SGCcT3bYHirn9gb74U7GSjyEqhaHIEnKdpWaylfCqESZvedStRGobQmnc34CsQ7EXkwOmKfv44QHRU44IEb5ct63oJ5XYMN9VS+utcnZQM9hLQtSalDbkwOWKq9H+R2htpAeSTQOqAk4CEh8DXztYoy2AYfjcZ3CMu4GDF0a5N1M5HvAbN1Mfj+TWS+M9ob1bK4k+gUMQ8ryOeArnRiLpEEzCwxZ1Ov3JQdFbg6fyk1jwXX1eCB2GRDfhQV4Z8bn9sSPP2a8g==

#### Cadena Original del complemento de certificación digital del SAT:

||1.1|DD597094-DF6D-418E-9FEE-ADDE63E33AF7|2019-02-27T09:20:35|SAT970701NN3|p4rS8AB0uApnYqQM7Rt3sQ0JEQkv4Peohy4FhL9HCajvV0TurYJo0Log7db42NwHYhq2Xww7IVtyiTD4H7exvtUu4jadlWo6kd81NW6luEQBXtPjnm0w3OzvPRf8c4iht0FilWhoIY6G76jA+tgNuvvmQ5edNN+T2PysPr6g2Uo9P27701JP2eY4XGCVoWY5ZXmnZvk8B/ykKOHilNkubgB+fl6DQ8ceZQcVen2aBa34YfJG1tjuwMcNt7HinMTEBR0+bgYGnjoEqfytR2hMnJl1Hfq8ScDaKA8LntiZOg4mujAK2V/H4VOFGnsk6XcVUI5q9EnWa4PIGt4FcWwxphw==|00001000000403258748||

**RFC del proveedor de certificación:** SAT970701NN3 **Fecha y hora de certificación:** 2019-02-27 09:20:35

**No. de serie del certificado SAT** 00001000000403258748



**RFC emisor:** SVG150302TH0  
**Nombre emisor:** SHARE VALUE GROUP SC  
**Folio:** 133  
**RFC receptor:** IMM100301HH1  
**Nombre receptor:** INSTITUTO MUNICIPAL DE LAS MUJERES REGIAS  
**Uso CFDI:** Gastos en general

**Folio fiscal:** EA872B7D-0C0D-4635-87A8-C14AEE4BB32B  
**No. de serie del CSD:** 00001000000404587665  
**Código postal, fecha y hora de emisión:** 25204 2019-03-28 08:00:24  
**Efecto de comprobante:** Ingreso  
**Régimen fiscal:** Personas Morales con Fines no Lucrativos

**Conceptos**

Clave del producto y/o servicio	No. identificación	Cantidad	Clave de unidad	Unidad	Valor unitario	Importe	Descuento	No. de pedimento	No. de cuenta predial	
94131704		3	E48	SERVICIO	48200.00	144600.00				
<b>Descripción</b>	"TALLER SOBRE ACOSO Y HOSTIGAMIENTO SEXUAL EN ESPACIOS PÚBLICOS"				<b>Impuesto</b>	<b>Tipo</b>	<b>Base</b>	<b>Tipo Factor</b>	<b>Tasa o Cuota</b>	<b>Importe</b>
					IVA	Traslado	144600.00	Tasa	16.0000%	23136.00

**Moneda:** Peso Mexicano **Subtotal** \$ 144,600.00  
**Forma de pago:** Transferencia electrónica de fondos (incluye SPEI) **Impuestos Trasladados** IVA 16.0000% \$ 23,136.00  
**Método de pago:** Pago en una sola exhibición **Total** \$ 167,736.00

**Sello digital del CFDI:**

ULI7f3vuvY/2Ap/WQP2kvA6OzpSZ9D/WL/pxumh5dSNOM8yoBGmobHy2zXCzITnrv/wSnlysG7NZgzDGQCciCtSL6BITjQ6hA/UjWoA0t4qHDL4PEQGJLr0JqRmq9GEijXxo4mswTazx8b6/6LWDxYaLTnKG2Ldejv4QnwHoNLletbWCDc5JqmT88CO/fC5zsTDEJfM+J9ADqsl8NyveZaeUm2x9AckGZvzxRWnhi0UA4ny/UjPNSsBIOdxZicCt6hPso5rL74VHha/oWKuxiJt1h9ICZsBsFalCtZNCZDaywKJ6Xu44cQF4VI4KYCfB+RdahljwSOQSM551vsU6png==

**Sello digital del SAT:**

bhur3tll1PZwFoR0uPrBeZeHC/C4+mfSlrEhr2xp4KUw5pTMGi8GGW1tQUwM/YOK/zo0/mnbDVv1yOdtALE+V/ZIMzXz/LbJExc+odwqUOMr9fli3K3BuLk1gmeIV4di0VqXboZqbziTISGWKBer tt2RKOFpWwUL6/yrktA5Oy3gzEvrotth+4lIOg8ABLxA/4bDpzdCpNyPiNwYPgA4GLuEXYiopKJnRCxwVollQtbTeq4T+YjfiGk/lunl6MxDWpJLSSq5rJDol0YtY4JWPJ5Pcs8yipEQ9bHOvFhrDMJNYCQ4HSagTlI8847ICxFToG1fcNiuHnyLjWABYkA==

**Cadena Original del complemento de certificación digital del SAT:**

||1.1|EA872B7D-0C0D-4635-87A8-C14AEE4BB32B|2019-03-28T08:05:29|SAT970701NN3|ULI7f3vuvY/2Ap/WQP2kvA6OzpSZ9D/WL/pxumh5dSNOM8yoBGmobHy2zXCzITnrv/wSnlysG7NZgzDGQCciCtSL6BITjQ6hA/UjWoA0t4qHDL4PEQGJLr0JqRmq9GEijXxo4mswTazx8b6/6LWDxYaLTnKG2Ldejv4QnwHoNLletbWCDc5JqmT88CO/fC5zsTDEJfM+J9ADqsl8NyveZaeUm2x9AckGZvzxRWnhi0UA4ny/UjPNSsBIOdxZicCt6hPso5rL74VHha/oWKuxiJt1h9ICZsBsFalCtZNCZDaywKJ6Xu44cQF4VI4KYCfB+RdahljwSOQSM551vsU6png==|00001000000403258748||

**RFC del proveedor de certificación:** SAT970701NN3 **Fecha y hora de certificación:** 2019-03-28 08:05:29

**No. de serie del certificado SAT** 00001000000403258748



RFC emisor: SVG150302TH0  
 Nombre emisor: SHARE VALUE GROUP SC  
 Folio: 133  
 RFC receptor: IMM100301HH1  
 Nombre receptor: INSTITUTO MUNICIPAL DE LAS MUJERES  
 REGIAS  
 Uso CFDI: Gastos en general

Folio fiscal: 218F878C-4107-40BE-A813-6EE38B48E05D  
 No. de serie del CSD: 00001000000404587665  
 Código postal, fecha y hora de emisión: 25204 2019-04-15 11:54:02  
 Efecto de comprobante: Ingreso  
 Régimen fiscal: Personas Morales con Fines no Lucrativos

**Conceptos**

Clave del producto y/o servicio	No. identificación	Cantidad	Clave de unidad	Unidad	Valor unitario	Importe	Descuento	No. de pedimento	No. de cuenta predial	
94131704		1	E48		215000.00	215000.00				
<b>Descripción</b>	SEMINARIO PREVENCIÓN, DETECCIÓN Y ATENCIÓN DE LA VIOLENCIA NOM046SSA2-2005				<b>Impuesto</b>	<b>Tipo</b>	<b>Base</b>	<b>Tipo Factor</b>	<b>Tasa o Cuota</b>	<b>Importe</b>
					IVA	Traslado	215000.00	Tasa	16.0000%	34400.00

Moneda: Peso Mexicano  
 Forma de pago: Transferencia electrónica de fondos (incluye SPEI)  
 Método de pago: Pago en una sola exhibición

**Subtotal** \$ 215,000.00  
**Impuestos Traslados** IVA 16.0000% \$ 34,400.00  
**Total** \$ 249,400.00

**Sello digital del CFDI:**

N0I0qaMFzDrBnGNe9r7klnPyTEnnliWbsnC0wZ4k7nMao3RQyqmBM2LyM7YyPKETUyfb55xSDwbkt/N63Mh/rkIGHJkTSuFstXgCS/iK5GRigjZ2dwi8nTsEK1pXiSYOPeDVT4CDYhBskraYQ1y72fEK+KqmR2RUhGIMap9VIJNITGlvVyDE830bPrTmqmSKbzkg0428h2eJSPjSlpV2YQ8s0ggsN70eYryh8TLy7bQRCOjuUsNfQuEQu/9+k3ybX/dTXQh3QExog+alhi1WX/Mlgk3NIOEZ961lyLu9l1ay0jwhHsYr21U3Man1x9HIFptdVI4Qv1DaTJNk7w==

**Sello digital del SAT:**

YTGR8Slwd5qzV1uq4HcdRPv7wJVnpYu1RSeRqrW6oS/V4bOi7yq8ecZEaFMWW4P+eWbwi7gG9I8cg1+FWcWx9bwGUK1fX7WptXCJIKOPY6s0+Aag97eLHA4K+5nEt5Vu2FrEyDK2K6Pj9wUHXXn9eM8/Xo3Sa8akMQFBdIZ39AHUa7xrNpQWgvv/+eKkhWnXLw61BiLnfnnRncelmqbF54ibF1c5erDokXQAVxK+k+ecYxjTjPT5rcLSj//CH5Rn0c3GSP+dckWGPmD4MxKT91P752fP7TnlSgyQ+KpJs1/oRJUT3+Z9Ca/uBG6ADRMAn4yVUe/vG0eLBYIA==

**Cadena Original del complemento de certificación digital del SAT:**

||1.1|218F878C-4107-40BE-A813-6EE38B48E05D|2019-04-15T12:06:16|SAT970701NN3|N0I0qaMFzDrBnGNe9r7klnPyTEnnliWbsnC0wZ4k7nMao3RQyqmBM2LyM7YyPKETUyfb55xSDwbkt/N63Mh/rkIGHJkTSuFstXgCS/iK5GRigjZ2dwi8nTsEK1pXiSYOPeDVT4CDYhBskraYQ1y72fEK+KqmR2RUhGIMap9VIJNITGlvVyDE830bPrTmqmSKbzkg0428h2eJSPjSlpV2YQ8s0ggsN70eYryh8TLy7bQRCOjuUsNfQuEQu/9+k3ybX/dTXQh3QExog+alhi1WX/Mlgk3NIOEZ961lyLu9l1ay0jwhHsYr21U3Man1x9HIFptdVI4Qv1DaTJNk7w==|00001000000403258748||

RFC del proveedor de certificación: SAT970701NN3 Fecha y hora de certificación: 2019-04-15 12:06:16

No. de serie del certificado SAT 00001000000403258748



PAGADO

RFC emisor: SVG150302THO  
 Nombre emisor: SHARE VALUE GROUP SC  
 Folio: 139  
 RFC receptor: IMM100301HH1  
 Nombre receptor: INSTITUTO MUNICIPAL DE LAS MUJERES REGIAS  
 Uso CFDI: Gastos en general

Folio fiscal: B315398E-5165-41F2-9B5C-8177B3CA2887  
 No. de serie del CSD: 00001000000404587665  
 Código postal, fecha y hora de emisión: 25204 2019-04-26 10:32:19  
 Efecto de comprobante: Ingreso  
 Régimen fiscal: Personas Morales con Fines no Lucrativos

**Conceptos**

Clave del producto y/o servicio	No. identificación	Cantidad	Clave de unidad	Unidad	Valor unitario	Importe	Descuento	No. de pedimento	No. de cuenta predial	
94131704		1	E48	SERVICIO	314857.63	314857.63				
<b>Descripción</b>	Elaboración del Protocolo para la implementación de las órdenes de protección con estándares de valoración de riesgo, actuación, atención especializada a grupos en situación de vulnerabilidad, reacción y evaluación.				<b>Impuesto</b>	<b>Tipo</b>	<b>Base</b>	<b>Tipo Factor</b>	<b>Tasa o Cuota</b>	<b>Importe</b>
					IVA	Traslado	314857.63	Tasa	16.0000%	50377.22

Moneda: Peso Mexicano **Subtotal** \$ 314,857.63  
 Forma de pago: Transferencia electrónica de fondos (incluye SPEI) **Impuestos Traslados IVA 16.0000%** \$ 50,377.22  
 Método de pago: Pago en una sola exhibición **Total** \$ 365,234.85

**Sello digital del CFDI:**

o1X/LAqfpYIKxyhFNMBhYcZTX5o4M8VEs4I8jhuTwMoomqSQVYpCRioY3Qtdc1qgEqN2M3G2VAz012UXWn+YRS54aWxXxE0hTbInfsmVK8nmCjw7hBTmg+m0Zj+HUNtmV6tyYAek9EI2KkfXvQxh4cPeK4JRPvmRtAuE3kPvQwGcGaivOVnLqwoa351vehOlz4WRuHxEAhYcHN10de4MX3kvt6tlvhTTjhh17Fdhw6XQVPymfWQuDRTokvXSG1YUWgjKKcKhnQiy6qLgYGrkMCFYSZ6HwA55INZUGaO01dTNHVQFaKf8XLP4GF5hTjfkIJTZeCy8x041TXgA==

**Sello digital del SAT:**

d4ENjls4+/s2dLig68YNmFqx1BpnpFOy7tdGwTbSBWm2fk+306XJwWDX4yp+obr3YhwMFP302n6+Fb85WEmhBIUGZ15tpvaPmTjzZWcNPSkhVclXXqa4M9X8CHk8U0FKfjd0KBILxZKWcglO6nrXyYtrt7NZ7pjHTKHK8euxC9Q6bvKRW0sJAI1+gElfDVq7pxaLOJPCgY6bL15xEvzu/zfhq8osZZZGpPx7WH5q/f6zkBfpqCyzjG4G9KGlnoHYJ0ZHVKUUV4qcC/QK9VkuXG1PFourGv4RSlw7chlrlEroh75Yr1FAFPkgBIO4epdo4OhtokEp/AZSqQ/ZKg==

**Cadena Original del complemento de certificación digital del SAT:**

||1.1|B315398E-5165-41F2-9B5C-8177B3CA2887|2019-04-26T10:39:15|SAT970701NN3|o1X/LAqfpYIKxyhFNMBhYcZTX5o4M8VEs4I8jhuTwMoomqSQVYpCRioY3Qtdc1qgEqN2M3G2VAz012UXWn+YRS54aWxXxE0hTbInfsmVK8nmCjw7hBTmg+m0Zj+HUNtmV6tyYAek9EI2KkfXvQxh4cPeK4JRPvmRtAuE3kPvQwGcGaivOVnLqwoa351vehOlz4WRuHxEAhYcHN10de4MX3kvt6tlvhTTjhh17Fdhw6XQVPymfWQuDRTokvXSG1YUWgjKKcKhnQiy6qLgYGrkMCFYSZ6HwA55INZUGaO01dTNHVQFaKf8XLP4GF5hTjfkIJTZeCy8x041TXgA=|=00001000000403258748||

RFC del proveedor de certificación: SAT970701NN3 Fecha y hora de certificación: 2019-04-26 10:39:15

No. de serie del certificado SAT 00001000000403258748



RECIBADO

**COMPROBANTE FISCAL DIGITAL POR INTERNET**

**CONTRIBUYENTE:**

instituto municipal de las mujeres regias  
IMM100301HH1

Version 3.3

FECHA, HORA Y LUGAR EXPEDICION: 11-01-2021 12:03:14, 64000

FECHA Y HORA DE CERTIFICACION: 11-01-2021 12:40:48

FOLIO REFERENCIA: 18000000000007277053830065255

FOLIO FISCAL: BF1B7E6D-734F-4330-BA12-62FB6E43C6E6

FOLIO: 1788987

SERIE: A TIPO COMPROBANTE: I REGIMEN FISCAL: 603

NUMERO DE CERTIFICADO: 00001000000406473943

NUM. DE CERTIFICADO SAT: 00001000000503938001

CANTIDAD	UNIDAD	DESCRIPCION	VALOR UNITARIO	DESCUENTO	IMPORTE
1.00	SERVICIO	ALTAS 2021 PU7731A SERIE: 04709	\$3,041.00	\$0.00	\$3,041.00
1.00	SERVICIO	PLACAS 2021	\$869.00	\$0.00	\$869.00
1.00	SERVICIO	CONSTANCIA REG VEHICULAR 2021	\$434.00	\$0.00	\$434.00

METODO DE PAGO: PUE

FORMA DE PAGO: 02

USO CFDI: G03

SUBTOTAL: \$4,344.00

DESCUENTO: \$0.00

TOTAL: \$4,344.00

**CUATRO MIL TRESCIENTOS CUARENTA Y CUATRO PESOS 00/100 M. N.**

Sello Digital

hyavScRS52+KNCHWSOXH5oATWkMvoigBh42Ry8Zwu0xrR8CcO6kv+mtDwiQPwk3DcgmMn2SG6ROH6jXn3b3GBtXgSEXmrSVZo+MJZIKIMduy9kVZc6w9iAHZyLOgNZe0Vy5qyB+XkPaCAB2Jkc+a96JuPp28crbgWclLaTlUwbourMQQu5VmJxAJHTLDRyeyqW7xmgosvemiala60ZmBEw9s916yEMcc7eaZr/uN6m+kF5itZ7VWKhcDoxoRxbE9kwoxz0CF2+/9fqz907DIFAQsTqTvR9+NhgycfIZ54ESmP/fof5YUe5uXVkeITGL6y6eVmQc5JqMgTAK2OA==

Sello SAT

qmo0D/Gqk17G2tOELRxQ+bHauBOwXVz4ovx+mapHLmg071ILAr9/BhmU3cd6chHQz6R72LmjnLC/gfFeG9w8/rCgDgqxElj1f+MzccirmSxAtXyNqasq0GLQjmxn39DcAi050DlK6OchMVGEE9ziNqG6pGxOk5hIHbAJp4kOw2HppHyTvQK5sOk1P154OW0T15QXSkue85UEDpTEK6vUzryeMN7i0Szp+aLQaXj3/Vt94i5HwXpgabGmUipdn2D8kVpN1Q9ieb108xOCITbFVMedLdH8l/5EWHQ74hGnoWRqtXaCm/7wLFX2VBomTiwDztzbbjZW8CD866QBk/1w==

Cadena Original

113.3IAI1788987I2021-01-11T12:03:14I02100001000000406473943I4344IMXNI114344IIPUEI64000IGEN620601DTAIGOBIERNO DEL ESTADO DE NUEVO LEONIMM100301HH1instituto municipal de las mujeres regiasIG03I0101010101IPU7731A/2021I1.00IE48ISERVICIOIALTAS 2021 PU7731A SERIE: 04709I3041.00I3041.00I0101010101IPU7731A/2021I1.00IE48ISERVICIOIPLACAS 2021I1869.00I869.00I0101010101IPU7731A/2021I1.00IE48ISERVICIOCONSTANCIA REG VEHICULAR 2021I434.00I434.00II



**COMPROBANTE FISCAL DIGITAL POR INTERNET**

**CONTRIBUYENTE:**

instituto municipal de las mujeres regias  
IMM100301HH1

Version 3.3

FECHA, HORA Y LUGAR EXPEDICION: 11-01-2021 12:05:42, 64000

FECHA Y HORA DE CERTIFICACION: 11-01-2021 12:43:16

FOLIO REFERENCIA: 18000000000007277108930065281

FOLIO FISCAL: C0AC9CA6-F869-417D-AF05-7F5FBC456523

FOLIO: 1789000

SERIE: A TIPO COMPROBANTE: I REGIMEN FISCAL: 603

NUMERO DE CERTIFICADO: 00001000000406473943

NUM. DE CERTIFICADO SAT: 00001000000503938001

CANTIDAD	UNIDAD	DESCRIPCION	VALOR UNITARIO	DESCUENTO	IMPORTE
1.00	SERVICIO	ALTAS 2021 PU7730A SERIE: 04704	\$3,041.00	\$0.00	\$3,041.00
1.00	SERVICIO	PLACAS 2021	\$869.00	\$0.00	\$869.00
1.00	SERVICIO	CONSTANCIA REG VEHICULAR 2021	\$434.00	\$0.00	\$434.00

METODO DE PAGO: PUE

FORMA DE PAGO: 02

USO CFDI: G03

SUBTOTAL: \$4,344.00

DESCUENTO: \$0.00

TOTAL: \$4,344.00

**CUATRO MIL TRESCIENTOS CUARENTA Y CUATRO PESOS 00/100 M. N.**

Sello Digital

B5O+r9l9H/NgQOBDGcQPJfr/mV/Oc0vV/WUj3/VJMOrd6gO8d9sypz21+caNUVSSQv4LcbUvcMV7nXVXIOtuf0g9hVtzN6H/vjgm6u+ZHai5gPzelY5SCKbO00sz2EzJqPuLSXuWispxalXH  
U/G4Jxi6/WpHKU0GzpTWFglzYDlIkana/MJk3wJ0eu75dn1wIOAk6415qKZjQ2zNB0+QwbJFJD5/3kp/kGvS820sbs/FCa35Fn4A+VkjQzDgy9m043LwbyujkQGBUuafNtPcnr0S+ENQUxid  
hQf8QY7P4HvXMFaEuQQHN7HI9O7NU6IDRFBSFwPOnNO91dQ==

Sello SAT

paB2WcuH2s0vBt37XyRksPC3X6ZCmrzguJNnNQA+pQ9NjNgD4mXBh1G7xeX6A5NtAfB0m5dcHM6w0phjQm9dEksbfGhesdg22Esk71wWseIO3zPC99wBBxmyOmHV5nlVGcM5vLzL1  
XKmmiMCwn8xVq9f+3afkyGwls45qWpj9TWrUmw/PyPM7BHgrhIADDNsvFb6F+jiINomiiyoApyW3eGU00RHdxHbVEO/lat92jFcnl6v2eSqyZgaQf/Mp4anSVwg40zvgLQCE7oyAyC/Zk0m7l  
tamfMYL6d6uJT3nZwZtnR7f6hPhu5K5q1W/AR4jHbOusVblmdh9hP+q2npA==

Cadena Original

113.3|A|1789000|2021-01-11T12:05:42|02|00001000000406473943|4344|IMXN114344|I|PUE|64000|GEN620601DTA|GOBIERNO DEL ESTADO DE NUEVO LEON|603|IMM100301HH1|instituto municipal  
de las mujeres regias|G03|0101010101|IPU7730A/2021|1.00|E48|SERVICIO|ALTAS 2021 PU7730A SERIE: 04704|3041.00|3041.00|0101010101|IPU7730A/2021|1.00|E48|SERVICIO|PLACAS  
2021|869.00|869.00|0101010101|IPU7730A/2021|1.00|E48|SERVICIO|CONSTANCIA REG VEHICULAR 2021|434.00|434.00|





AUTOPOLIS LINDAVISTA, S.A. DE C.V.  
 MATRIZ SUCURSAL  
 AV MIGUEL ALEMÁN # 4306 CARR. MIGUEL ALEMÁN # 880  
 COL. 10 DE MAYO C.P. 67130 COL. S/N C.P. 66634  
 GUADALUPE, NUEVO LEÓN APODACA NUEVO LEÓN  
 TEL. (81) 20906000 TEL. (81) 88512200  
 R.F.C. ALI140603M50 R.F.C. ALI140603M50

00021400 <b>INSTITUTO MUNICIPAL DE LAS MUJERES REGIAS</b> AV CENTRIKA 110 CENTRIKA 2 SECTOR MONTERREY 64520 NUEVO LEON 8151027420 IMM100301HH1 G03	6563 NDEB 4BA40F33-0492-448D-975D-400DA3E962F9 2020-12-30T12:42:22 30 I PUE 00001000000411313623 00001000000505619865
AV MIGUEL ALEMÁN # 4306 COL. 10 DE MAYO C.P. 67130 GUADALUPE, NUEVO LEÓN TEL. (81) 20906000 R.F.C. ALI140603M50 601 RÉGIMEN GENERAL DE LEY PERSONAS MORALES	

1	01010101	ACTIVIDAD ACT	PLACAS Y TENENCIAS	\$ 1,206.90	\$ 193.10	002	\$ 1,206.90
---	----------	---------------	--------------------	-------------	-----------	-----	-------------

Observaciones : GESTORIA DE FACTURAS  
12690/12691

||1.1|4BA40F33-0492-448D-975D-400DA3E962F9|2020-12-30T12:42:22|SFE0807172W8|JrimGGHsMj5gpYCvQUIITKPA4/3AiUdZg/CFIaRbkXsUF0d9gMGoRp9hbx6tkc9NZDknxtMVRPhV+36Cr81o51QMUXKXvsjflmeeuRks6n1RSh2y9r5XtHaSBch2D8Q1YYnSaQDLZe8HtqU4o+XX7fzkR+Pllh0Rr3YtYf6s0lq8XcEbyvmfnpVziweTlh0mKmfkiTlIqr9CLR0GTLE1mMi7AQTN2VX1DpYufNCHNAhDBMbvqzV23k27wm6maO/5sb8CxDsRBBewACXmcsRQYtmxY8ldr/yz9F9nc7sDY7QR85yp77o3FKdExpr5hy33Q37b8IE+fwW6ofVhGg==|00001000000505619865|

JrimGGHsMj5gpYCvQUIITKPA4/3AiUdZg/CFIaRbkXsUF0d9gMGoRp9hbx6tkc9NZDknxtMVRPhV+36Cr81o51QMUXKXvsjflmeeuRks6n1RSh2y9r5XtHaSBch2D8Q1YYnSaQDLZe8HtqU4o+XX7fzkR+Pllh0Rr3YtYf6s0lq8XcEbyvmfnpVziweTlh0mKmfkiTlIqr9CLR0GTLE1mMi7AQTN2VX1DpYufNCHNAhDBMbvqzV23k27wm6maO/5sb8CxDsRBBewACXmcsRQYtmxY8ldr/yz9F9nc7sDY7QR85yp77o3FKdExpr5hy33Q37b8IE+fwW6ofVhGg==

fgl76rZmDL9mQKzXstbEV40sgARA3030RjSX17G8GD36MZC+/UcgA8YnsJMx05tGIT/2VICRrP1CHSp15p+a+6kd9+fROCvRh64WFwHcYaeLJPzOpGp/7JkR1MIH70qc561MciFWYUpPuCBT eziELFXfa5yDGKARGHz7u1ENTI/U4MS356EFK+TCN9IYvwWtq4B64Wxf9B0fvygwgV+4BziaVxRmIMJt+33UPZ/uUJefGxym4wZ/I+gBx0YxnncLNL59QpAlwvctMlye1mLMgAGuAGJwbm aZiBsJdDTRFE91EpX2iHqMtlI+Nm8HXhuq/43Oc6nm9Im6aL1zpslg==

CFDI versión 3.3

07 E070BE80-76F6-4E7E-9377-B16BE71672DA

NA		16	002	MIL CUATROCIENTOS PESOS 00/100 M.N.
MXN	1	\$ 1,206.90	\$ 193.10	

**AUTOPOLIS LINDAVISTA, S.A. DE C.V.**

AV MIGUEL ALEMÁN # 4306  
 COL. 10 DE MAYO C.P. 67130  
 GUADALUPE, NUEVO LEON  
 TEL. (81) 20906000  
 R.F.C. ALI140603M50

**FACTURA****COMPROBANTE FISCAL DIGITAL**

Serie / Folio / Fecha

A 12690 21/12/2020

Folio Fiscal :

0513455F-6F34-4D60-BF14-EDB06E636145

Fecha y Hora de Certificación :

2020-12-21T11:18:34

Forma Pago :

99

Tipo de Comprobante :

I

**Vendido a:** 00021400  
 INSTITUTO MUNICIPAL DE LAS MUJERES REGIAS  
**Calle/Num :** AV CENTRIKA 110  
**Colonia :** CENTRIKA 2 SECTOR  
**Población :** MONTERREY  
**Estado :** NUEVO LEON **C.P.** 64520 **R. F. C. :** IMM100301HH1  
**Teléfono :** 8151027420 **Uso CFDI :** G03

**Lugar de Expedición :** 67130 **Asesor :** Valdez Gonzalez, Omar  
 AV MIGUEL ALEMÁN # 4306  
 COL. 10 DE MAYO C.P. 03230

N° de Inventario	N° de Serie	Condiciones de Pago	Procedencia	N° de Pedido		
10093	WV1CAASE7LX004704	VN CONTADO	IMPORTADO	12815		
Marca	Linea	Modelo	Clase	Tipo	Clave Vehicular	N° de Puertas
VOLKSWAGEN	CADDY	2020	COMERCIAL	CADDY MAXI CARGO VAN	1050808	2
N° de Cilindros	Capacidad de Pasajeros	Combustible	Motor	Color	Transmisión	Paquete
4	2	GASOLINA	CWV 818333	BLANCO CANDY	MANUAL 5 VEL.	CADDY MAXI

Cant.	CveProdServ	U.Medida / Cve.	Precio Unitario	Descuento	Tipo Impuesto	Importe
1.00	25101500	Uno C62	292,558.62		002 46,809.38	292,558.62

VEHICULO: MARCA: VOLKSWAGEN Serie : CADDY Tec.Comer : CADDY MAXI CARGO VAN Modelo (año): 2020 Num Expediente : 10093 Deno.Comer.: CADDY MAXI CARGO VAN  
 COLOR: BLANCO CANDY Tipo combustible: GASOLINA N° CHASIS: WV1CAASE7LX004704 W-V-Uno-C-A-A-S-E-Siete-L-X-Cero-Cero-Cuatro Siete-Cero-Cuatro ISAN : NUMERO  
 EXPEDIENTE: 10093 SECCION: VN CONTADO CARROCERIA: IMPORTADO NUMERO: 12815 MODELO TALLER: SAH TIPO VEHICULO: COMERCIAL NUMERO PUERTAS: 2 NUMERO  
 CILINDROS: 4 NUMERO PASAJEROS: 2 COLOR: BLANCO CANDY TRANSMISION: MANUAL 5 VEL. DENOMINACION COMERCIAL: CADDY MAXI CARGO VAN

Observaciones : VEHICULO NUEVO

Régimen Fiscal: 601 RÉGIMEN GENERAL DE LEY PERSONAS MORALES

Método Pago : PPD

N° de Serie del Certificado del SAT : 00001000000505619865

N° de Serie del Certificado del CSD : 00001000000411313623

Sello Digital del CFDI :

OzrwzcUA/v3XFxNC037f/4LZp3yddL1Z8G3y6kAwM0lk79njf0SOvh1hYndECDNab/KlyDfOrhsTJQDT0CpWT  
 +jwAb5eJKzX9e0EaUipPALx6U2o3fvo1rsAMreemuXHNATJ/HBreS6mbDe3TFf0f4bYp58y5ejP3dap/5mPIZaZY  
 lehVKfFrqXH7JCdhALZ4UGgmYOEotgEqti2GHq44HhgPPREzKxrE0r  
 +WRJs50W123yHKEEFFw3extfP4Z031LZz8NdQ2yM5oG  
 +p9CuiZnzTUoD6x18Xf6+3dDax1SLlGQXbGZuxHO7gUvrV1OMM6xSPpNK0Ia9SoqvK8j6w==

Sello del SAT :

MnTghK7wNrchnp1VSxYB1YDLcUwDeS4iIT5Cal0MqJoc4fyTrGO3eqvxV8JG4W0zUutauPS9LIRdEvkHalHlcf  
 j  
 +krG/leX2fLuzfk2XR8SfdC8ZkGwR6w8lQjE9qlHAJs5pQ8kEDrNhaxNNCpi5JOGVlh3jP/TI88prWOrUF4zww  
 A28qKW9w73HhbDPwrypsqP1O9KkTaaU5TuvPOXWTOmVwOZ98zSdUeE3k0lbtvvgq+HO3d  
 +Qv5C1FsL91Nm/4pTjYQLFS/ekTdasXn832ZW4PvmFwOSJ9vkPxsMntfLpguFCd3a/pInpvat5mN4LbU/oj  
 0exz8/Mg==

Cadena Original del Complemento de Certificación Digital del SAT:

||1.1|0513455F-6F34-4D60-BF14-EDB06E636145|2020-12-21T11:18:34|SFE0807172W8|OzrwzcUA/v3XFxNC037f/4LZp3yddL1Z8G3y6kAwM0lk79njf0SOvh1hYndECDNab/KlyDfOrhsTJQDT0CpWT  
 +jwAb5eJKzX9e0EaUipPALx6U2o3fvo1rsAMreemuXHNATJ/HBreS6mbDe3TFf0f4bYp58y5ejP3dap/5mPIZaZY  
 lehVKfFrqXH7JCdhALZ4UGgmYOEotgEqti2GHq44HhgPPREzKxrE0r  
 +WRJs50W123yHKEEFFw3extfP4Z031LZz8NdQ2yM5oG+p9CuiZnzTUoD6x18Xf6+3dDax1SLlGQXbGZuxHO7gUvrV1OMM6xSPpNK0Ia9SoqvK8j6w==|00001000000505619865||



Este documento es una representación impresa de un CFDI

Aduana : PUEBLA PUEBLA

Fecha de Pedimento : 06/11/2020

N° Pedimento : 20 75 9030 6120000

VOLKSWAGEN DE MEXICO SA DE CV

Moneda : MXN

Tipo de Cambio :

1

Total en Letra : (TRESCIENTOS TREINTA Y NUEVE MIL TRESCIENTOS SESENTA Y OCHO PESOS 00/100 M.N.)

Tipo Relación : CFDI Relacionado :

Subtotal	292,558.62
Descuento	0
Tipo Impuesto I.V.A. 16% 002	46,809.38
<b>Total</b>	<b>339,368.00</b>

**AUTOPOLIS LINDAVISTA, S.A. DE C.V.**

AV MIGUEL ALEMÁN # 4306  
 COL. 10 DE MAYO C.P. 67130  
 GUADALUPE, NUEVO LEON  
 TEL. (81) 20906000  
 R.F.C. ALI140603M50

**FACTURA****COMPROBANTE FISCAL DIGITAL**

Serie / Folio / Fecha

A 12691 21/12/2020

Folio Fiscal :

E5D0A11E-756D-43DB-87CA-F4B5D1A6B945

Fecha y Hora de Certificación :

2020-12-21T11:21:23

Forma Pago :

99

Tipo de Comprobante :

I

**Vendido a:** 00021400  
 INSTITUTO MUNICIPAL DE LAS MUJERES REGIAS  
**Calle/Num :** AV CENTRIKA 110  
**Colonia :** CENTRIKA 2 SECTOR  
**Población :** MONTERREY  
**Estado :** NUEVO LEON **C.P.** 64520 **R. F. C. :** IMM100301HH1  
**Teléfono :** 8151027420 **Uso CFDI :** G03

**Lugar de Expedición :** 67130 **Asesor :** Valdez Gonzalez, Omar  
 AV MIGUEL ALEMÁN # 4306  
 COL. 10 DE MAYO C.P. 03230

N° de Inventario	N° de Serie	Condiciones de Pago	Procedencia	N° de Pedido		
10092	WV1CAASE6LX004709	VN CONTADO	IMPORTADO	12814		
Marca	Linea	Modelo	Clase	Tipo	Clave Vehicular	N° de Puertas
VOLKSWAGEN	CADDY	2020	COMERCIAL	CADDY MAXI CARGO VAN	1050808	2
N° de Cilindros	Capacidad de Pasajeros	Combustible	Motor	Color	Transmisión	Paquete
4	2	GASOLINA	CWV 817062	BLANCO CANDY	MANUAL 5 VEL.	CADDY MAXI

Cant.	CveProdServ	U.Medida / Cve.	Precio Unitario	Descuento	Tipo Impuesto	Importe
1.00	25101500	Uno C62	292,558.62		002 46,809.38	292,558.62

VEHICULO: MARCA: VOLKSWAGEN Serie : CADDY Tec.Comer : CADDY MAXI CARGO VAN Modelo (año): 2020 Num Expediente : 10092 Deno.Comer.: CADDY MAXI CARGO VAN  
 COLOR: BLANCO CANDY Tipo combustible: GASOLINA N° CHASIS: WV1CAASE6LX004709 W-V-Uno-C-A-A-S-E-Seis-L-X-Cero-Cero-Cuatro-Siete Cero-Nueve ISAN : NUMERO EXPEDIENTE:  
 10092 SECCION: VN CONTADO CARROCERIA: IMPORTADO NUMERO: 12814 MODELO TALLER: SAH TIPO VEHICULO: COMERCIAL NUMERO PUERTAS: 2 NUMERO CILINDROS: 4  
 NUMERO PASAJEROS: 2 COLOR: BLANCO CANDY TRANSMISION: MANUAL 5 VEL. DENOMINACION COMERCIAL: CADDY MAXI CARGO VAN

Observaciones : VEHICULO NUEVO

Régimen Fiscal: 601 RÉGIMEN GENERAL DE LEY PERSONAS MORALES

Método Pago : PPD

N° de Serie del Certificado del SAT : 00001000000505619865

N° de Serie del Certificado del CSD : 00001000000411313623

Sello Digital del CFDI :

QqGjzzBIRhfnQpeSi  
 +oE6Fq1sAHsILUEoBF5WlZrVsAvPw3wf5REcqQXYMtyXTSafRjExyIMdGCGCIHOEO01ANizCZHEuXWN9VX6r  
 B5U  
 +7n2iyfJInO4JgIL/Wm6V0tph0eHqhngieEykVR3D25zfkDq2kYBBaC9swskaqoruMNLvNrtj4vRnzsEZmtSS6gB  
 Z+w+YZXbjywCX7A600gTNpyZb/1asu9u2aVaQHmdK2Q3iaYJLRB17KUaU  
 +S4bobafG18g048sleyQ0XKLGSUve3arBp9likD7MxqwYNUBGxib7DB4YAto45usQ/cLXxuYONWp2Lv5xjUR1B  
 xlw==

Sello del SAT :

hVWfV9BPUNyco1f+d7trafM4f4J3Mv345Ydr  
 +763dqbCgL3i3RF4rYyA/YI6IYfPBaeUnwiN2Qpt3oaZuaNFPq1I9LZdXjwzClzjmXRMStkt9brMaxXzZPIGvPsY2  
 0evRIZnpgQ7Kf4aQb  
 +qXi9AXwVFY1ZE5Q27H5mKNIuSJKWdBXHR4Xqlvwqx3D6sRlw1SfieEFSetmkWqwypQ2jR7mehBqJs99+Y  
 KzooZLzwsGFfImX  
 +XWwjkqG18CZOnISpmjlsJWxzoKXqVRAAtkKQH6BMZpbHTCWbt2ODYVBS0t8tX5IKPHF+csFqQG  
 +XOuRs/QNArkLzVz20NdpPoeog==

Cadena Original del Complemento de Certificación Digital del SAT:

||1.1|E5D0A11E-756D-43DB-87CA-F4B5D1A6B945|2020-12-21T11:21:23|SFE0807172W8|QqGjzzBIRhfnQpeSi  
 +oE6Fq1sAHsILUEoBF5WlZrVsAvPw3wf5REcqQXYMtyXTSafRjExyIMdGCGCIHOEO01ANizCZHEuXWN9VX6rB5U  
 +7n2iyfJInO4JgIL/Wm6V0tph0eHqhngieEykVR3D25zfkDq2kYBBaC9swskaqoruMNLvNrtj4vRnzsEZmtSS6gBZ+w+YZXbjywCX7A600gTNpyZb/1asu9u2aVaQHmdK2Q3iaYJLRB17KUaU  
 +S4bobafG18g048sleyQ0XKLGSUve3arBp9likD7MxqwYNUBGxib7DB4YAto45usQ/cLXxuYONWp2Lv5xjUR1Bxlw==|00001000000505619865|]

**Este documento es una representación impresa de un CFDI**

Aduana : PUEBLA PUEBLA

Fecha de Pedimento : 06/11/2020

N° Pedimento : 20 75 9030 6120000

VOLKSWAGEN DE MEXICO SA DE CV

Moneda : MXN

Tipo de Cambio :

1

Total en Letra : (TRESCIENTOS TREINTA Y NUEVE MIL TRESCIENTOS SESENTA Y OCHO PESOS 00/100 M.N.)

Tipo Relación : CFDI Relacionado :

Subtotal	292,558.62
Descuento	0
Tipo Impuesto I.V.A. 16% 002	46,809.38
<b>Total</b>	<b>339,368.00</b>



## Factura

SERIE:

FOLIO: 4394

FECHA: 16/12/2020 09:28:02



MONEDA: MXN - Peso Mexicano

COMERCIALIZADORA HALA SA DE CV  
CHA120530IB9BOULEVARD (BLVD.) INTERAMERICAN No. 300 No. Int A  
PARQUE INDUSTRIAL FINSA MONTERREY,  
Ciudad Apodaca C.P. 66600  
Apodaca Nuevo León México

**Cliente:** Instituto Municipal de las mujeres regias  
**R.F.C.:** IMM100301HH1 **Uso CFDI:** G03 - Gastos en general  
**Domicilio:** Centrika No. 110  
**Teléfono:** **Colonia:** Centrika **C.P.:** 64520  
**Ciudad:** Monterrey **Estado:** Nuevo León **País:** México

Lugar de expedición: 66600

REGIMEN FISCAL	FORMA DE PAGO	NUMERO DE CUENTA
601 - General de Ley Personas Morales	(03) Transferencia electrónica de fondos	

Cantidad	Unidad	Clave Unid SAT	Clave Concepto	Descripción	Valor Unitario	Impuestos	Importe
250.0000	H87	H87	12161801	GELES FRASCO GEL ANTIBACTERIAL	57.8000	002	14,450.00
175.0000	PZA	H87	53102700	UNIFORMES PLAYERA	120.6200	002	21,108.50
250.0000	PZA	H87	43201602	CARCASAS PORTA TAJETASCELULAR	29.0200	002	7,255.00
250.0000	PZA	H87	39101803	BASE DE LAMPARA SOPORTE CELULAR	66.7000	002	16,675.00
125.0000	PZA	H87	26111704	CARGADORES DE BATERIAS BATERIA PARA CELULAR	278.2800	002	34,785.00
125.0000	PZA	H87	32101606	MEMORIA ROM POGRAMABLE BORRABLE ELECTRICAMENTE(EEPROM) USB 8GB ECOLOGICO	331.5900	002	41,448.75
125.0000	PZA	H87	44112005	LIBRETAS DE CITAS O REPUESTOS LIBRETA	86.5200	002	10,815.00
125.0000	PZA	H87	24122002	BOTELLAS DE PLASTICO CILINDRO	75.4400	002	9,430.00
250.0000	PZA	H87	24111500	BOLSAS BOLSA	66.9100	002	16,727.50

Observaciones:

Importe con letra	SUBTOTAL
DOSCIENTOS MIL TRESCIENTOS VEINTICINCO PESOS 91/100 M.N.	172,694.75
	I.V.A.: 27,631.16
	TOTAL: 200,325.91



Este documento es una representación impresa de un CFDI	
*Efectos fiscales al pago * (PUE) Pago en una sola exhibición	
Serie del Certificado del emisor:	00001000000503876368
Folio fiscal:	CE2D5755-438B-442F-BE12-E261843E2447
No de Serie del Certificado del SAT:	00001000000505142236
Fecha y hora de certificación:	Diciembre 16 2020 - 09:28:08
Tipo Relación:	-
CFDI Relacionado:	

Sello digital del CFDI
d8WsPWP5QG4XetYih1uLeCjxLTXfnpMXj4KAAd3OzOHw1CwsUAAIdDoBdVw8aPT7pBIMx4EZ0bhwAH/mt1qzXgG8i5GF7z8CwL D4JS+86Au9JKB6/kgjMbspYqPHj/cmf19LZ3EhgNmo5gPNduUnBMj7AehiWDxGO08lJDr5/tj8GO7cwnpXpH87AG079DSGZ/yAemk/XWyCo3kh7I0tp26seaciGIUvMrDYaVv2HE55Gvq4hohyKREf1veQMwKMhth+8TM9bkKYvH8TX7QHsQ2voXYImKFL1xqgHnoQcSWW+mbZcfrPyTnPW77vHCDYZfve38eJdQ21alqg==
Sello del SAT
SS0WCIUIBpRJMUGNVzz2qHcEC98cl+Tx79QLUzZ/ChYbJu4Xm/mnMxNsBh7AztdvZekiNen5IX3xpZMD82rhTaKsY3cIALzNLRyJmMD/m+byckf+Gse64IbJvHPNarmkP0FLVA/shvPW3Lkba6FLSYLYH8yD68hwpYX9HQSRhthXSRwNBK+IXNFdVZk9YmzrgpyLqOJV+agthUVC2va/WclZnLIY5/ufN+0KP2WJrG6pC8Bc9RanoRcVth5hqsc0fpVUwdQcDeWLMA5PlgROaPBIMYXtYUHBQjptxh8U9E43zF88pw0dIKYJb3bm0cfWNwa7FON7G04fQ==
Cadena original del complemento de certificación digital del SAT
1.1 CE2D5755-438B-442F-BE12-E261843E2447 2020-12-16T09:28:08 MAS0810247C0jd8WsPWP5QG4XetYih1uLeCjxLTXfnpMXj4KAAd3OzOHw1CwsUAAIdDoBdVw8aPT7pBIMx4EZ0bhwAH/mt1qzXgG8i5GF7z8CwL D4JS+86Au9JKB6/kgjMbspYqPHj/cmf19LZ3EhgNmo5gPNduUnBMj7AehiWDxGO08lJDr5/tj8GO7cwnpXpH87AG079DSGZ/yAemk/XWyCo3kh7I0tp26seaciGIUvMrDYaVv2HE55Gvq4hohyKREf1veQMwKMhth+8TM9bkKYvH8TX7QHsQ2voXYImKFL1xqgHnoQcSWW+mbZcfrPyTnPW77vHCDYZfve38eJdQ21alqg== 00001000000505142236

## I - Factura - VERSIÓN 3.3

991

No. de serie del CSD del emisor

00001000000414363583

Fecha y Hora de emisión

2020-12-15T12:37:59

Folio Fiscal

A7D07E6C-3F04-11EB-8B75-00155D014007

## Emisor

RFC: FCH180801CY5

Razón Social: FOCO CAPITAL HUMANO MX, S.A. DE C.V.

Regimen Fiscal: 601 - General de Ley Personas Morales

Lugar de expedición: 62000

Tipo de Cambio: 0.00

Fecha y hora de  
certificación

No. de serie del CSD del SAT

Forma de Pago

2020-12-15T12:37:59

00001000000504587508

03 - Transferencia electrónica de fondos

## Receptor

RFC: IMM100301HH1

Uso de CFDI: G03 - Gastos en general

Razón Social: INSTITUTO MUNICIPAL DE LAS MUJERES REGIAS

Cantidad	Clave Unidad	Descripción	Valor Unitario	Importe
1.00	ACT - Actividad	Diseño de materiales para cursos ClaveProdServ - 80111500 - Desarrollo de recursos humanos No. ID: Impuestos: Traslados: 002 IVA Base - \$129,300.00 Tasa - 0.160000 Importe - \$20,688.00	129,300.00	129,300.00

## TOTAL EN LETRA:

CIENTO CUARENTA Y NUEVE MIL NOVECIENTOS OCHENTA Y OCHO PESOS 00/100 MXN

Subtotal

129,300.00 MXN

IVAT 0.160000

20,688.00 MXN

Total

149,988.00 MXN

Método de Pago: PUE - Pago en una sola exhibición

Condiciones de Pago:

## Cadena original del complemento de certificación digital del SAT

III.1|A7D07E6C-3F04-11EB-8B75-00155D014007|2020-12-

15T12:37:59|TBN040609RKAIC69kV4JnlfJ6+KaKf76+dxXjQZ/lzAtEeoCoHiDOqT5jFFJcn7a+pJusLdzi5rUhfGjG2nUx/PMc0kDkS/EtS6teWqcBh5B/ky4zVD3tL6G/Xzv/bs+yOzlwYTDK29u2R7fmm1JmSoBhYd6lhWtlaomsepbwCXkc7TPgut+riFpk8TZowOoYAfEGixan7JQXzACmefZjfiYozMu6QLTTkhGThQcmSCLUN+mTz3YFS8wcZ+jYE1cA5/oBmb31uksFe0Lyd6oKJ8p6d5JDL16zPIBORa6nT82t9oaVuk/OqJkhaCn+RPAThO5EkeOapjzrZuklJjw+zz7E3VlzlQ==|00001000000504587508||

## Sello digital del emisor

C69kV4JnlfJ6+KaKf76+dxXjQZ/lzAtEeoCoHiDOqT5jFFJcn7a+pJusLdzi5rUhfGjG2nUx/PMc0kDkS/EtS6teWqcBh5B/ky4zVD3tL6G/Xzv/bs+yOzlwYTDK29u2R7fmm1JmSoBhYd6lhWtlaomsepbwCXkc7TPgut+riFpk8TZowOoYAfEGixan7JQXzACmefZjfiYozMu6QLTTkhGThQcmSCLUN+mTz3YFS8wcZ+jYE1cA5/oBmb31uksFe0Lyd6oKJ8p6d5JDL16zPIBORa6nT82t9oaVuk/OqJkhaCn+RPAThO5EkeOapjzrZuklJjw+zz7E3VlzlQ==

## Sello digital del SAT

OcoJyYO8c412Y2Qr2nWe7bE2C4+B4qk14nK7PdNqf1CwkcMv7IK0QGng5hhTKU8FMYLQNJ6ey2ITsYmVQT30PoF0IPbz5jm5gvSfV03gD9x74110y5ne9qOn5QPWah7pr5gSLiKMXLlzpOICOCcqJXxTwM4rF1EX/U80ti7DtK4QVHRXRxfHfEmv8WWNjcz2hq1O1h2gqnl88J1KhXX8qqTeD83NR/ufqH9HauRjD/An1FtPoZmBFDUtbxX7EB4eeG7ahDQV2LzLEsytBV5dzfjA6/27vaN/MAIWdMn8417cq9BxGFSkB96HhWAMVRyDTjCJ+XqVg17Zg==



Este documento es una representación impresa de un CFDI

Facture electrónicamente en <http://www.sicofi.com.mx>

Página 1 de 1

**RFC emisor:** GNP9211244P0  
**Nombre emisor:** GRUPO NACIONAL PROVINCIAL S A B  
**Folio:** 14904185  
**RFC receptor:** IMM100301HH1  
**Nombre receptor:** INSTITUTO MUNICIPAL DE LAS MUJERES REGIAS  
**Uso CFDI:** Gastos en general

**Folio fiscal:** 989829E4-00F2-4259-A7B3-DC66FB1214CB  
**No. de serie del CSD:** 00001000000405700792  
**Serie:** PRODRBIAUO  
**Código postal, fecha y hora de emisión:** 77550 2020-12-22 16:35:04  
**Efecto de comprobante:** Ingreso  
**Régimen fiscal:** General de Ley Personas Morales

**Conceptos**

Clave del producto y/o servicio	No. identificación	Cantidad	Clave de unidad	Unidad	Valor unitario	Importe	Descuento	No. de pedimento	No. de cuenta predial	
84131503		1	E48	Servicio	11151.47	11151.47				
<b>Descripción</b>	PRIMA NETA SEGURO DE AUTOS				<b>Impuesto</b>	<b>Tipo</b>	<b>Base</b>	<b>Tipo Factor</b>	<b>Tasa o Cuota</b>	<b>Importe</b>
					IVA	Traslado	11151.47	Tasa	16.0000%	1784.24
84131503		1	E48	Servicio	800.00	800.00				
<b>Descripción</b>	DERECHO DE POLIZA				<b>Impuesto</b>	<b>Tipo</b>	<b>Base</b>	<b>Tipo Factor</b>	<b>Tasa o Cuota</b>	<b>Importe</b>
					IVA	Traslado	800.00	Tasa	16.0000%	128.00

**Moneda:** Peso Mexicano  
**Forma de pago:** Por definir  
**Método de pago:** Pago en parcialidades o diferido

**Subtotal** \$ 11,951.47  
**Impuestos Trasladados** IVA 16.0000% \$ 1,912.24  
**Total** \$ 13,863.71

**Sello digital del CFDI:**

O3otmHa4vX1tDyf55UuXvZbIAzlbSH+BT57oeZiXY8A4hM6LhrsMVSh7MRuBZ1DelqDCoxMEDc4GxEio440pt9q7B4bVMP2r8WcOqsGnT2TEpHqN591jzYVedG2HFLiy1PvCp1bnuWiUkzu3VwT8b9CRPw9kpWMAfcaI9Q9ETA1jRQoGwmzw2UBcY9vLO65YWgYd24N+aK0pBvWQSB/xOyZ1OIsdrdkBYV0uhR0Wj36xGex2G6LR1PG60J+7T9Q6iHnRbWmT5VQgUKDq8ijAYwiDdXTmTmffTq25cTtQ/oudUIPYFMps7GbKqO+X+Kkzb1w14eW9lyfphrDGX7XsAw==

**Sello digital del SAT:**

PRE3FFRB5JWGwalZgdTKQZV5Wic2jMKwUJR2oJ/Zy5ldh86+FerIAY3z7nHYjM4jGuhNQLTu7yTwHZ9gIBSvISApl6Z2QeCqlcNPWMHccMdcNbNsAU73WShI3jplldZafehdSNL9ZF81rFjTuDquVwcoACuD9fNqWHhtwhPQd9DUQH+pkQNT1fuRNLMvQ6rsTlweIxaey0CdDxi28z7Pd8AT61PtRjTOoqNziwrkAp9T9fIOGK6eHfhsGuHDabLQj2xwG6DNgQIUlg9uOomJmGQBSh2lmeo5gAdkx5bDphEPZD9hfa2EXxhgNENnNcPuHHNjCRJ6Mr+FD88lw==

**Cadena Original del complemento de certificación digital del SAT:**

||1.1|989829E4-00F2-4259-A7B3-DC66FB1214CB|2020-12-22T16:36:21|ASE0201179X0|O3otmHa4vX1tDyf55UuXvZbIAzlbSH+BT57oeZiXY8A4hM6LhrsMVSh7MRuBZ1DelqDCoxMEDc4GxEio440pt9q7B4bVMP2r8WcOqsGnT2TEpHqN591jzYVedG2HFLiy1PvCp1bnuWiUkzu3VwT8b9CRPw9kpWMAfcaI9Q9ETA1jRQoGwmzw2UBcY9vLO65YWgYd24N+aK0pBvWQSB/xOyZ1OIsdrdkBYV0uhR0Wj36xGex2G6LR1PG60J+7T9Q6iHnRbWmT5VQgUKDq8ijAYwiDdXTmTmffTq25cTtQ/oudUIPYFMps7GbKqO+X+Kkzb1w14eW9lyfphrDGX7XsAw==|00001000000414715731||

**RFC del proveedor de certificación:** ASE0201179X0 **Fecha y hora de certificación:** 2020-12-22 16:36:21  
**No. de serie del certificado SAT** 00001000000414715731



**RFC emisor:** GNP9211244P0  
**Nombre emisor:** GRUPO NACIONAL PROVINCIAL S A B  
**Folio:** 14904186  
**RFC receptor:** IMM100301HH1  
**Nombre receptor:** INSTITUTO MUNICIPAL DE LAS MUJERES REGIAS  
**Uso CFDI:** Gastos en general

**Folio fiscal:** BEB52D06-6B84-4EDB-9F31-22E3F2904AAA  
**No. de serie del CSD:** 00001000000405700792  
**Serie:** PRODRBIAUO  
**Código postal, fecha y hora de emisión:** 77550 2020-12-22 16:35:05  
**Efecto de comprobante:** Ingreso  
**Régimen fiscal:** General de Ley Personas Morales

**Conceptos**

Clave del producto y/o servicio	No. identificación	Cantidad	Clave de unidad	Unidad	Valor unitario	Importe	Descuento	No. de pedimento	No. de cuenta predial	
84131503		1	E48	Servicio	11151.47	11151.47				
<b>Descripción</b>	PRIMA NETA SEGURO DE AUTOS				<b>Impuesto</b>	<b>Tipo</b>	<b>Base</b>	<b>Tipo Factor</b>	<b>Tasa o Cuota</b>	<b>Importe</b>
					IVA	Traslado	11151.47	Tasa	16.0000%	1784.24
84131503		1	E48	Servicio	800.00	800.00				
<b>Descripción</b>	DERECHO DE POLIZA				<b>Impuesto</b>	<b>Tipo</b>	<b>Base</b>	<b>Tipo Factor</b>	<b>Tasa o Cuota</b>	<b>Importe</b>
					IVA	Traslado	800.00	Tasa	16.0000%	128.00

**Moneda:** Peso Mexicano  
**Forma de pago:** Por definir  
**Método de pago:** Pago en parcialidades o diferido

**Subtotal** \$ 11,951.47  
**Impuestos Traslados** IVA 16.0000% \$ 1,912.24  
**Total** \$ 13,863.71

**Sello digital del CFDI:**

JT8QGcQ1Blhbc5Sr58h4Kkr4jLTnjnrZOUdOnVr86GzKN9PV7MyNAO6AsQ7yjasNDB7txPVXUsz0DT/H3fjG59z9k8jf3O5DjrBXiOt5Gs4Ewkp1BHFRwFRPtdFLb1hj7AKGSQiDYUSANLiLcSVkr4IX6cdk6a4wW7oGnm9qxKNmfNIUf4sqX31xRIVYA4DZFub1i8WEYib3DapuQCjYh9FdfgU4s601/RLdnbtjMp2ookMF6OvyHIVxXpaLnNhTI7cBVSc0rNYCK4dZLKChrNR0Ljn6bfuPNwGXCrvaXl55C5zcG4Tv+75AXq8aSL3df+AytoxTr/Qv8yvPg==

**Sello digital del SAT:**

Vso8MI7WQRJPIIITBcX1m3DFbDjo43qh9cr9JoFrHOBpjPAINBDueQpFIBnVroaO0XKYmZIDCJN4+PN08inw0NJ7dyQSBjOUbxLHRMIwLoIPH2Q6yQpxB5TNkU80SVk/wJfwlle1q4wxFabMv9lijM7cj7ozricAgZkaIN7vVKvLkq4lZlY/vnNP6bMey1jXU1ZDXbofXAqeMORfjx8Q9o09DKc4DZlqnBddujoyzpf3AOnADwwmg1/cBdHY+Wj32kOuCLZAhWq3DUJliN6KyyrLqHDF7jmvYiHuXCDJJqxlDXO3b1rS3ceo4Om482jTMunEC2/Z2YqT6/4SlSWMw==

**Cadena Original del complemento de certificación digital del SAT:**

||1.1|BEB52D06-6B84-4EDB-9F31-22E3F2904AAA|2020-12-22T16:36:24|ASE0201179X0|JT8QGcQ1Blhbc5Sr58h4Kkr4jLTnjnrZOUdOnVr86GzKN9PV7MyNAO6AsQ7yjasNDB7txPVXUsz0DT/H3fjG59z9k8jf3O5DjrBXiOt5Gs4Ewkp1BHFRwFRPtdFLb1hj7AKGSQiDYUSANLiLcSVkr4IX6cdk6a4wW7oGnm9qxKNmfNIUf4sqX31xRIVYA4DZFub1i8WEYib3DapuQCjYh9FdfgU4s601/RLdnbtjMp2ookMF6OvyHIVxXpaLnNhTI7cBVSc0rNYCK4dZLKChrNR0Ljn6bfuPNwGXCrvaXl55C5zcG4Tv+75AXq8aSL3df+AytoxTr/Qv8yvPg==|00001000000414715731||

**RFC del proveedor de certificación:** ASE0201179X0 **Fecha y hora de certificación:** 2020-12-22 16:36:24  
**No. de serie del certificado SAT** 00001000000414715731



**MERIDIANO 99 CONSULTORES SC**

MNN1802125M1

RÉGIMEN FISCAL: 601 - General de Ley Personas Morales  
 MAZATLAN, 5, Condesa, 06140, Ciudad de México, Cuauhtémoc, Ciudad de México,  
 México  
 Tel. 5548113578

**CLIENTE**

Instituto Municipal de las Mujeres Regias  
 IMM100301HH1  
 USO CFDI: G03 - Gastos en general  
 Calle Céntrica, No. 110, Céntrica, 64520, Monterrey, Monterrey, Nuevo León, México

**Factura 17**

**FOLIO FISCAL (UUID)**

8FA3307D-75CE-4772-AFA3-D02EC7B08768

**NO. DE SERIE DEL CERTIFICADO DEL SAT**

00001000000413073350

**NO. DE SERIE DEL CERTIFICADO DEL EMISOR**

00001000000410692909

**FECHA Y HORA DE CERTIFICACIÓN**

2020-12-14T19:24:36

**RFC PROVEEDOR DE CERTIFICACIÓN**

SVT110323827

**FECHA Y HORA DE EMISIÓN DE CFDI**

2020-12-14T19:14:05

**LUGAR DE EXPEDICIÓN**

06140

CONCEPTOS				
Cantidad	Unidad	Descripción	Precio Unitario	Importe
1.00	E48	Pago de publicidad mes de Diciembre	\$ 231,551.72	\$ 231,551.72
		Clave Prod. Serv. - 82101600 Publicidad difundida		
		Impuestos:		
		Traslados:		
		002 IVA Base - \$ 231,551.72 Tasa - 0.160000 Importe - \$ 37,048.28		

**IMPORTE CON LETRA**

DOSCIENTOS SESENTA Y OCHO MIL SEISCIENTOS PESOS,  
 00/100 MXN

**SUBTOTAL** \$ 231,551.72  
**TRASLADO IVA TASA 0.160000** \$ 37,048.28  
**TOTAL** \$ 268,600.00

**TIPO DE COMPROBANTE**

I - Ingreso

**FORMA DE PAGO**

03 - Transferencia electrónica de fondos

**MÉTODO DE PAGO**

PUE - Pago en una sola exhibición

**MONEDA**

MXN - Peso Mexicano



**SELLO DIGITAL DEL CFDI**

j/Pg2ojOcsD3IRjD6FvwHFTim749grOXErWIWznAQ9RqRhi1Hx8km7YPFauJXEJ7nhogNchbvHycRE08ZvNO9r7nk55S11Pbd1uQRFzTszh5fIPVILEjmeRiZ89sZrM/upc  
 ughG7MumSNMw8uLbpQmRU4LKOJ5IEtVm5m0w/B7qkLWbFZZbDxmpENCL7yO6deR1Dey7aZAM6dx9TLju0FY/IPqVRPsn6AMSJezKJpmkidPwYZYETTqJ6BT2CRZN  
 VGIt5vBnQAFeeo45YjwQUewHH92+uKhkXGajjqGCqjAhQH+Vvk7FU5IQIS45Fdy11YpEJQA/KUQCvQTklhsylw==

**SELLO DIGITAL DEL SAT**

I0+ReO9Q+D04DRER9BCfvpUpUGb5TwJR.JsnN4yX82kO8tpcxOfvOH/1WzmlidE0hrNTVIGjFhSW1rdLQ/ZEGfw1jTaIMCVHVz7LvlmDCI87lvKhCbyxbQ9uDS57pGFdf  
 9rdJLg9sQYQjxU9J1JEoW6J+3eDaBV0I+QLN+Vj15WDWvVIGk0BUx/h10J6NvyKa27KzQ0uE7GQ2wZV/ItMlgkOdT4rLDTobiShzLu0MnukDbTHIUUnSPv42T65CJxg9UI  
 MeHPbJGifVhVnrgOpT4abLhTc6hZtOgOBOPF+U0rvalleyXPvDPKzWv4eEgimhvFxmIW3z6irY3ofOxIMow==

**CADENA ORIGINAL DEL COMPLEMENTO DE CERTIFICACIÓN DIGITAL DEL SAT**

||1.1|8FA3307D-75CE-4772-AFA3-D02EC7B08768|2020-12-14T19:24:36|SVT110323827|j/Pg2ojOcsD3IRjD6FvwHFTim749grOXErWIWznAQ9RqRhi1Hx8km7YPFauJXEJ7nhogNchbvHycRE08ZvNO9r7nk55S11Pbd1uQRFzTszh5fIPVILEjmeRiZ89sZrM/upcughG7MumSNMw8uLbpQmRU4LKOJ5IEtVm5m0w/B7qkLWbFZZbDxmpENCL7yO6deR1Dey7aZAM6dx9TLju0FY/IPqVRPsn6AMSJezKJpmkidPwYZYETTqJ6BT2CRZN|VGIt5vBnQAFeeo45YjwQUewHH92+uKhkXGajjqGCqjAhQH+Vvk7FU5IQIS45Fdy11YpEJQA/KUQCvQTklhsylw==||00001000000413073350||



**Folio Fiscal**

995750B1-3F03-11EB-A2F9-00155D014407

**Fecha y hora de certificación**

2020-12-15T12:30:25

**I - Factura - VERSIÓN 3.3**

1468

**No. de serie del CSD del SAT**

00001000000504587508

**No. de serie del CSD del emisor**

00001000000413779187

**Forma de Pago**

03 - Transferencia electrónica de fondos

**Fecha y Hora de emisión**

2020-12-15T12:30:24



Lugar de expedición: 62000

Tipo de Cambio: \$ 0.00

**Emisor**

Razón Social: SERVICIOS PUBLICITARIOS E IMAGEN CORPORATIVA SCOPE SA DE CV

RFC: SPI181008G40

Regimen Fiscal: 601 - General de Ley Personas Morales

**Receptor**

Razón Social: INSTITUTO MUNICIPAL DE LAS MUJERES REGIAS

RFC: IMM100301HH1

Uso de CFDI: G03 - Gastos en general

Cantidad	Clave Unidad	Descripción	Valor Unitario	Importe
1.00	E48 - Unidad de servicio	PUBLICIDAD DICIEMBRE ClaveProdServ - 82101507 - Servicios de distribución o de publicidad o de boletines de sobre compras	\$ 246,228.45	\$ 246,228.45
<b>Subtotal</b>				<b>246,228.45 MXN</b>
<b>IVAT 0.160000</b>				<b>39,396.55 MXN</b>
<b>Total</b>				<b>285,625.00 MXN</b>

TOTAL EN LETRA DOSCIENTOS OCHENTA Y CINCO MIL SEISCIENTOS VEINTICINCO PESOS 00/100 MXN

MÉTODO DE PAGO PUE - Pago en una sola exhibición

CONDICIONES DE PAGO

**Cadena original del complemento de certificación digital del SAT**

II1.1I995750B1-3F03-11EB-A2F9-00155D014407I2020-12-15T12:30:25ITBN040609RKAICyj4J29zGf5hx7q8dgVU4HDcqHETH8W/D7+BlcSMqBjRxV8fnqM/3pBkl5CEDV8/bwppgNgdXJd68NQ9zStGwmMKEGh+24EJXNeMwIXvICvQsHwZT8s39sAPHI70DF+1BY1M19Q9kv/P73HPimp02yFmVOSgSarw/SF0GelAmghvk30N3ikLatIEheOIB1CdhhrY48rAPjtjzLy2fd3kIRzqFkCs0tPMbbTc2dpCLf07WdZYF2gs0fTXGvj9FLp/qmem4iIZnPTrdqmonXPMwX0khkJJMxBwmsb43Sa77QHVDfJf7isaYpsANRtg3vwPciSYjlsIXJ6DX0c5huG86A==I00001000000504587508II

**Sello digital del emisor**

Cyj4J29zGf5hx7q8dgVU4HDcqHETH8W/D7+BlcSMqBjRxV8fnqM/3pBkl5CEDV8/bwppgNgdXJd68NQ9zStGwmMKEGh+24EJXNeMwIXvICvQsHwZT8s39sAPHI70DF+1BY1M19Q9kv/P73HPimp02yFmVOSgSarw/SF0GelAmghvk30N3ikLatIEheOIB1CdhhrY48rAPjtjzLy2fd3kIRzqFkCs0tPMbbTc2dpCLf07WdZYF2gs0fTXGvj9FLp/qmem4iIZnPTrdqmonXPMwX0khkJJMxBwmsb43Sa77QHVDfJf7isaYpsANRtg3vwPciSYjlsIXJ6DX0c5huG86A==

**Sello digital del SAT**

AJgSTIKi7NnUSjrNLalgAXZpJbcZTXA17NaNXmsabhKRnT+zGynnZrqJbQA8+0tSbovfbTkjWrScA6V8hMZYznRP8NAms5gJjGx22fCNkGrUif8qTIRy/sxePJzOPhXKplWSU6jxFKOQN8j9iRPmQkGHVwv/vPORPrdM/BD9xLqMo67M2XdQDpdpXwDlJgYJ6J4ef1DnEeWW/5nmZO3/a0mksYIDuYnd7V8o4Git4+nqCtI0eMQHyB/kEX5dOzfrXOg2gqXE2GuetgDk+2xrBP7+1UoWdagtbXtk2ukj3KbwqvrXqxTMHSfqUyV5nGKFJvGc5MHs/+qrTCNwnlw==

*Construyendo Caminos Sólidos*
**FACTURADO A:**

INSTITUTO MUNICIPAL DE LAS MUJERES REGIAS  
 AV. CENTRIKA 110  
 CENTRIKA 2 SECTOR, NUEVO LEON  
 NUEVO LEON C.P. 64520 MEX  
 Tel. RFC. IMM100301HHI

**FOLIO SAT**

735897ae-b3e7-42fb-99f4-d7813e1029d8

**Fecha de emisión:** 27/05/2020 09:33:26  
**Fecha de certificación:** 27/05/2020 9:38:36  
**Certificado emisor:** 00001000000407497529  
**Certificado SAT:** 00001000000406144089

**Método de pago:** PPD - Pago en parcialidades o diferido

**Uso del CFDI:** I01 - Construcciones

**Forma de pago:** 99 - Por definir

**Almacén:** CN047

**Lugar de expedición:** 64988

**Tipo de Comprobante:** I - Ingreso

**Moneda:** MXN

**Régimen fiscal emisor:** 601 - General de Ley Personas Morales

Cantidad	Unidad	Clave prod.	Descripción	Valor uni.	Impuesto	Importe
1.000	SERVICIOS E48-Unidad de servicio	72010003	ESTIMACION Clave SAT: 72141003 - Servicio de mantenimiento de calles y carreteras ESTIMACION 3 NORMAL REHABILITACION Y AMPLIACION DEL EDIFICIO QUE OCUPARÁ LA UNIDAD DE ATENCION A VICTIMAS DE VIOLENCIA FAMILIAR Y DE GENERO UBICADO EN LA CALLE LADRON DE GUEVARA CRUZ CON ARISTA COLONIA DEL NORTE DENTRO DE LA SECRETARIA DE SEGURIDAD PUBLICA Y VIALIDAD DEL MUNICIPIO DE MONTERREY, NUEVO LEON. CON NUMERO DE CONTRATO IMMR-RE-01/19-CP	\$306872.85	002-IVA 34369.75	\$306,872.85

<b>Importe:</b>	\$306,872.85
<b>Dcto. Glob. 30%:</b>	\$92,061.86
<b>Subtotal:</b>	\$214,810.99
<b>IVA:</b>	\$34,369.76
<b>TOTAL:</b>	\$249,180.75

**Importe con letra:**

Doscientos Cuarenta y Nueve Mil Ciento Ochenta PESOS 75/100 M.N.

**Cadena original del complemento de certificación digital del SAT:**

|1.1|735897ae-b3e7-42fb-99f4-d7813e1029d8|2020-05-27T09:38:36|CAD100607RY8||BI0sU8/tvRvFCn5y1w32M1qB49Rp9tFOot5DLuslp0DOE7gmQOznNLqAaGGSpQEYvzrNgMmO+ss9kuprp/AJxSL5n+53GK7d4hfJQdWksWzBK2/sCpauyFCSQ+BmmJQFmcTtuwetArn0E6V3av5qqnazHEUoCQL5BzmVtHS36j010n0LyXHu0+/rK1YXnGgZHfniNnSz4NTq5fuzxt9e4oN9E/PIrT2kdJi410PA1iNz2AE742EAg6IWP93otYktJFQLqPXZDLrHjPmrvw5rRCR88SCyRIqXTGgbw28Ctop+XNHxKICsATbE9u1LwU/6JAqZGNyACTksPQRCA0RBA==|00001000000406144089||

**Sello digital del Emisor:**

BI0sU8/tvRvFCn5y1w32M1qB49Rp9tFOot5DLuslp0DOE7gmQOznNLqAaGGSpQEYvzrNgMmO+ss9kuprp/AJxSL5n+53GK7d4hfJQdWksWzBK2/sCpauyFCSQ+BmmJQFmcTtuwetArn0E6V3av5qqnazHEUoCQL5BzmVtHS36j010n0LyXHu0+/rK1YXnGgZHfniNnSz4NTq5fuzxt9e4oN9E/PIrT2kdJi410PA1iNz2AE742EAg6IWP93otYktJFQLqPXZDLrHjPmrvw5rRCR88SCyRIqXTGgbw28Ctop+XNHxKICsATbE9u1LwU/6JAqZGNyACTksPQRCA0RBA==

**Sello digital del SAT:**

CAMv1nyUKmyFj0y587hbcyBfTGL0JrHOERGUigOtVCSH1KBxZpbFMQ3E+6rNGckkuiKylc1cbenWq2cijM5Vr/L01YgLcdhbu3NJLROV1VqtHt2GIVa41QJ1HtEHNG9atQCCRwquiiVKHTzGt/TlfnTTLtpVK/A28oKaB+dQrPMuY+tcAYRPA4nHtEhN9999d7Px2ryeq1Uy2niTVqAedLemsrkGSh8XdrJgxc2AZtZjk8npik35b1li9F5WcWA9Q/jtVycaym6LatEhVQZ5hWp9iBemom2a0e5JyNc5TzwMRBn2xabw1AN5pda3dIZwW0KtTPlu040w==

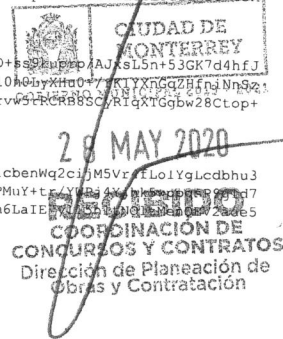

Este documento es una representación impresa de un CFD versión 3.3 No. página / Páginas totales 1 / 1

HTR INFRAESTRUCTURA SA DE CV RFC: CEC151211496

CARRETERA NACIONAL 5002 Int.B516, La Rioja Privada Residencial Iera. Etapa, Del. Monterrey, Monterrey, Nuevo León, México CP: 64988

Tel(s) --, --, -- mvaldes@htrinfraestructura.com, www.htrinfraestructura.com

 Elaborado con **sai**



*Construyendo Caminos Sólidos*

**FACTURADO A:**

INSTITUTO MUNICIPAL DE LAS MUJERES REGIAS  
AV. CENTRIKA 110  
CENTRIKA 2 SECTOR, NUEVO LEON  
NUEVO LEON C.P. 64520 MEX  
Tel. RFC. IMM100301HHI

**Método de pago:** PPD - Pago en parcialidades o diferido

**Uso del CFDI:** I01 - Construcciones

**Forma de pago:** 99 - Por definir

**FOLIO SAT**

ea688b18-af7b-47aa-9513-0505aaca37f7

**Fecha de emisión:** 27/05/2020 09:42:52

**Fecha de certificación:** 27/05/2020 9:47:58

**Certificado emisor:** 00001000000407497529

**Certificado SAT:** 00001000000406144089

**Almacén:** CN047

**Lugar de expedición:** 64988

**Tipo de Comprobante:** I - Ingreso

**Moneda:** MXN

**Régimen fiscal emisor:** 601 - General de Ley Personas Morales

Cantidad	Unidad	Clave prod.	Descripción	Valor uni.	Impuesto	Importe
1.000	SERVICIOS E48-Unidad de servicio	72010003	ESTIMACION Clave SAT: 72141003 - Servicio de mantenimiento de calles y carreteras ESTIMACION 2 EXTRA REHABILITACION Y AMPLIACION DEL EDIFICIO QUE OCUPARÁ LA UNIDAD DE ATENCION A VICTIMAS DE VIOLENCIA FAMILIAR Y DE GENERO UBICADO EN LA CALLE LADRON DE GUEVARA CRUZ CON ARISTA COLONIA DEL NORTE DENTRO DE LA SECRETARIA DE SEGURIDAD PUBLICA Y VIALIDAD DEL MUNICIPIO DE MONTERREY, NUEVO LEON. CON NUMERO DE CONTRATO IMMR-RE-01/19-CP	\$230869.17	002-IVA 25857.34	\$230,869.17

<b>Importe:</b>	\$230,869.17
<b>Docto. Glob. 30%</b>	\$69,260.75
<b>Subtotal:</b>	\$161,608.42
<b>IVA:</b>	\$25,857.35
<b>TOTAL:</b>	\$187,465.77

**Importe con letra:**

Ciento Ochenta y Siete Mil Cuatrocientos Sesenta y Cinco PESOS 77/100 M.N.



**Cadena original del complemento de certificación digital del SAT:**

||1.1|ea688b18-af7b-47aa-9513-0505aaca37f7|2020-05-27T09:47:58|CAD100607RY8||WA8HkdhL2EopcvS1PSU2jvV  
iEoglyjQtFD9Rwz3v19rgF2mUPyPa+SXDfTxDQp1KCZCL0YO/eJbxb/+PdiTSnH8zUuMFq4icL4uBQ0svK4AZCdyDB/r1RzievIC  
NylXQeoDHFwFOka1TOB88o1XYHAC6FFtKbypBKBO3T3ggDSrZy98M4OGZziRyWsACJxMcutaAqgToivpKHpoJubA4acJXIT6SFC  
yezUKlJ1VpOyTEBkh2oLuJ8trtEPcI5a8RgjJ3NMAGEzlv4W1wKox8RyztVcZ1rRemRhCBY77NGU58vVx5AZFqXo7XTdRvAG1Vvt  
CW1DVDSsEnwE6GoY5mQ==|00001000000406144089||

**Sello digital del Emisor:**

WA8HkdhL2EopcvS1PSU2jvVieoglyjQtFD9Rwz3v19rgF2mUPyPa+SXDfTxDQp1KCZCL0YO/eJbxb/+PdiTSnH8zUuMFq4icL4uB  
QQsvK4AZCdyDB/r1RzievICNylXQeoDHFwFOka1TOB88o1XYHAC6FFtKbypBKBO3T3ggDSrZy98M4OGZziRyWsACJxMcutaAqgTo  
ivpKHpoJubA4acJXIT6SFCyezUKlJ1VpOyTEBkh2oLuJ8trtEPcI5a8RgjJ3NMAGEzlv4W1wKox8RyztVcZ1rRemRhCBY77NGU5  
8vVx5AZFqXo7XTdRvAG1VvtCW1DVDSsEnwE6GoY5mQ==

**Sello digital del SAT:**

lLFHsb3mbh20JdihfCWttuStD1N0e6hdY6yJQ0hoIGoxVK6SxwJcQ/Qt5YcVd9NL0jC72pKs30Zcn/Y4s6EgrfIpbq19R  
XS1oogFvXTyGoIF4JQM9Nk74NRetqjcdv2qyw6KKIUPRSAI LESbCb81a29Y1wiF2HhKgPrECLjdF0xx2UVObq35Lxv58u8s/82t  
feFpj2u4KSJisLJ521QtgUObDrVn2DYDi1138+mDniWcRMQ9d1+RmjRjvf9otbiL9Twiog54z4t4WfWz48C8tFQOWS+k0Chy  
SnXq1HrkdCxuY1g22CYT0d63qayWfRrMdxYJY27A==



Este documento es una representación impresa de un CFD versión 3.3 No. página / Páginas totales 1 / 1

HTR INFRAESTRUCTURA SA DE CV RFC: CEC151211496

CARRETERA NACIONAL 5002 Int.B516, La Rioja Privada Residencial Iera. Etapa, Del. Monterrey, Monterrey, Nuevo León, México CP: 64988

Tel(s) --, --, -- mvaldes@htrinfrainfraestructura.com, www.htrinfrainfraestructura.com

Elaborado con **sal**

*Construyendo Caminos Sólidos*

**FACTURADO A:**

INSTITUTO MUNICIPAL DE LAS MUJERES REGIAS  
AV. CENTRIKA 110  
CENTRIKA 2 SECTOR, NUEVO LEON  
NUEVO LEON C.P. 64520 MEX  
Tel. RFC. IMM100301HHI

**FOLIO SAT**

b4b70d2c-fd7a-4d2b-a881-3f73e0589668

**Fecha de emisión:** 26/08/2020 15:20:37  
**Fecha de certificación:** 26/08/2020 15:24:35  
**Certificado emisor:** 00001000000407497529  
**Certificado SAT:** 00001000000406144089

**Método de pago:** PPD - Pago en parcialidades o diferido

**Uso del CFDI:** I01 - Construcciones

**Forma de pago:** 99 - Por definir

**Almacén:** CN047

**Lugar de expedición:** 64988

**Tipo de Comprobante:** I - Ingreso

**Moneda:** MXN

**Régimen fiscal emisor:** 601 - General de Ley Personas Morales

Cantidad	Unidad	Clave prod.	Descripción	Valor uni.	Impuesto	Importe
1.000	SERVICIOS E48-Unidad de servicio	72010003	ESTIMACION Clave SAT: 72141003 - Servicio de mantenimiento de calles y carreteras ESTIMACION 6 ADITIVA REHABILITACION Y AMPLIACION DEL EDIFICIO QUE OCUPARÁ LA UNIDAD DE ATENCION A VICTIMAS DE VIOLENCIA FAMILIAR Y DE GENERO UBICADO EN LA CALLE LADRON DE GUEVARA CRUZ CON ARISTA COLONIA DEL NORTE DENTRO DE LA SECRETARIA DE SEGURIDAD PUBLICA Y VIALIDAD DEL MUNICIPIO DE MONTERREY, NUEVO LEON. CON NUMERO DE CONTRATO IMM-RE-01/19-CP	\$167782.75	002-IVA 18791,66	\$167,782.75



01 SEP 2020

**RECIBIDO**  
COORDINACIÓN DE  
CONCURSOS Y CONTRATOS  
Dirección de Planeación de  
Obras y Contratos

<b>Importe:</b>		\$167,782.75
<b>Dcto. Glob. 30%</b>		\$50,334.83
<b>Subtotal:</b>		\$117,447.92
<b>IVA:</b>		\$18,791.67
<b>TOTAL:</b>		\$136,239.59

**Importe con letra:**

Ciento Treinta y Seis Mil Doscientos Treinta y Nueve Pesos 59/100 M.N.



**Cadena original del complemento de certificación digital del SAT:**

||1.1|b4b70d2c-fd7a-4d2b-a881-3f73e0589668|2020-08-26T15:24:35|CAD100607RY8||L+vVTY87EEIzYe9AqH1aSjI9AvmnQ0415f0Q0g/C3JcXWFzNPoeL66EYwosYkA8nCwCv10ed0zDMXYHAJQ6KEDTb8himn92Gs4N918oInH4rNfL+Lvi5CR1wXNVhNAPHzaOHTjdcXT1PUa4TX7z1sFDyW5PzCIO7XJ4I0bN7c1warydjNTPUKrPK1gXc0QRjsKFT4dQJ9a9CIGtKroeCoCzjMD2++V0zrVtRrXNuSc9sbjPBODVnP60EoPP094YwMT5rZ9vLtwxnlEqmgSiqlou+QhoPcAluBey9QkCckFTyCzh+/scFMAEzP41mhu+dU2fGaTaIdSg4JQuzEzL3tUdQ==|00001000000406144089||

**Sello digital del Emisor:**

L+vVTY87EEIzYe9AqH1aSjI9AvmnQ0415f0Q0g/C3JcXWFzNPoeL66EYwosYkA8nCwCv10ed0zDMXYHAJQ6KEDTb8himn92Gs4N918oInH4rNfL+Lvi5CR1wXNVhNAPHzaOHTjdcXT1PUa4TX7z1sFDyW5PzCIO7XJ4I0bN7c1warydjNTPUKrPK1gXc0QRjsKFT4dQJ9a9CIGtKroeCoCzjMD2++V0zrVtRrXNuSc9sbjPBODVnP60EoPP094YwMT5rZ9vLtwxnlEqmgSiqlou+QhoPcAluBey9QkCckFTyCzh+/scFMAEzP41mhu+dU2fGaTaIdSg4JQuzEzL3tUdQ==

**Sello digital del SAT:**

PQYjGqf25eyL4/j+XhArOIrjOfIp+7CP130YrK10D+Xyzu0ZwV1TG8Vkh14j8GtmZVHMMAE4VQDo4QJz3WvTUr73rtwprkml2zIRDhNVOFYB1Yi2S0pXYZArwqZ7Hp7uBnr+xt5HKns6phTHy0rcxYvEOUGzNM0XgaXGOTer935ztdTi4lo0z3y1FpmalJHXc21X1sy1QUKzDHKMLzS1px6Y/fk40DpLmi8IAL11un7HHY/W6uttX8iwi8Jvbq269Yf111kdAD/RET1BDfdenzj1yckYeHeP58FvCSDaUCV17khtVIUq19+zIQPYvA0mPcjd8wK52wx/cIausc31VQ==

```

<?xml version="1.0" encoding="UTF-8"?>
<cfdi:Comprobante LugarExpedicion="64988" MetodoPago="PPD" TipoDeComprobante="I" Total="136239.59" TipoCambio="1" Moneda="MXN"
Descuento="50334.83" SubTotal="167782.75"
Certificado="MIIGOjCCBCKgAwIBAgIUMDAwMDEwMDAwMDA0MDE0OTc1MjkwDQYJKoZIhvcNAQELBQAwggGyMTgwNgYDVQDDC9BLkMuIGRlbc
NoCertificado="00001000000407497529"
Sello="L+vVTY87EEIzYe9AqHlaSji9AvmnQO4i5fOQ0q/C3JcXWFzNPoeL66EyWosYkA8nCwCvIOed0zDMXYHAJQ6KEDTb8himn92Gs4N918o1nH4rNFI+Lv
FormaPago="99" Fecha="2020-08-26T15:20:37" Folio="585" Serie="A" Version="3.3" xsi:schemaLocation="http://www.sat.gob.mx/cfd/3
http://www.sat.gob.mx/sitio_internet/cfd/3/cfdv33.xsd" xmlns:xsi="http://www.w3.org/2001/XMLSchema-instance" xmlns:cfdi="http://www.sat.gob.mx/cfd/3">
  <cfdi:Emisor RegimenFiscal="601" Nombre="HTR INFRAESTRUCTURA SA DE CV" Rfc="CEC151211496"/>
  <cfdi:Receptor Nombre="INSTITUTO MUNICIPAL DE LAS MUJERES REGIAS" Rfc="IMM100301HHI" UsoCFDI="I01"/>
  - <cfdi:Conceptos>
    - <cfdi:Concepto Descuento="50334.825" Importe="167782.750" ValorUnitario="167782.750" Descripcion="ESTIMACION, ESTIMACION 6 ADITIVA
REHABILITACION Y AMPLIACION DEL EDIFICIO QUE OCUPARÁ LA UNIDAD DE ATENCION A VICTIMAS DE VIOLENCIA FAMILIAR Y
DE GENERO UBICADO EN LA CALLE LADRON DE GUEVARA CRUZ CON ARISTA COLONIA DEL NORTE DENTRO DE LA SECRETARIA
DE SEGURIDAD PUBLICA Y VIALIDAD DEL MUNICIPIO DE MONTERREY, NUEVO LEON. CON NUMERO DE CONTRATO IMMR-RE-01/19-
CP" Unidad="SERVICIOS" ClaveUnidad="E48" Cantidad="1.000" ClaveProdServ="72141003">
      - <cfdi:Impuestos>
        - <cfdi:Traslados>
          <cfdi:Traslado Importe="18791.668000" TasaOCuota="0.160000" TipoFactor="Tasa" Impuesto="002" Base="117447.925000"/>
        </cfdi:Traslados>
      </cfdi:Impuestos>
    </cfdi:Concepto>
  </cfdi:Conceptos>
  <cfdi:Impuestos TotalImpuestosTrasladados="18791.67">
    - <cfdi:Traslados>
      <cfdi:Traslado Importe="18791.67" TasaOCuota="0.160000" TipoFactor="Tasa" Impuesto="002"/>
    </cfdi:Traslados>
  </cfdi:Impuestos>
  - <cfdi:Complemento>
    <cfdi:TimbreFiscalDigital Version="1.1" xsi:schemaLocation="http://www.sat.gob.mx/TimbreFiscalDigital
http://www.sat.gob.mx/sitio_internet/cfd/timbrfiscaldigital/TimbreFiscalDigitalv11.xsd" RfcProvCertif="CAD100607RY8"
SelloSAT="PQYjGqF25eyL4/j+XhARoIrfjOFIp+7CP13OYrKI0D+Xyzu0ZwVITG8Vkm14j8GtmZVHMMAE4VQDo4QJZ3WvTur73rtwprkm12zIRI
SelloCFD="L+vVTY87EEIzYe9AqHlaSji9AvmnQO4i5fOQ0q/C3JcXWFzNPoeL66EyWosYkA8nCwCvIOed0zDMXYHAJQ6KEDTb8himn92Gs4N9
NoCertificadoSAT="Y00001000000406144089" UUID="b4b70d2c-f7a-4d2b-a881-3f73e0589668" FechaTimbrado="2020-08-26T15:24:35"
xmlns:tfdd="http://www.sat.gob.mx/TimbreFiscalDigital"/>
  </cfdi:Complemento>
</cfdi:Comprobante>

```

*Construyendo Caminos Sólidos*
**FACTURADO A:**

 INSTITUTO MUNICIPAL DE LAS MUJERES REGIAS  
 AV. CENTRIKA 110  
 CENTRIKA 2 SECTOR, NUEVO LEON  
 NUEVO LEON C.P. 64520 MEX  
 Tel. RFC. IMM100301HHI

**FOLIO SAT**

2cc68e4a-4968-43c4-b270-4c08715aa3b9

<b>Fecha de emisión:</b>	26/08/2020	15:25:49
<b>Fecha de certificación:</b>	26/08/2020	15:29:40
<b>Certificado emisor:</b>	00001000000407497529	
<b>Certificado SAT:</b>	00001000000411500203	

<b>Método de pago:</b>	PPD - Pago en parcialidades o diferido
------------------------	----------------------------------------

<b>Uso del CFDI:</b>	101 - Construcciones
----------------------	----------------------

<b>Forma de pago:</b>	99 - Por definir
-----------------------	------------------

<b>Almacén:</b>	CN047
<b>Lugar de expedición:</b>	64988
<b>Tipo de Comprobante:</b>	I - Ingreso
<b>Moneda:</b>	MXN

<b>Régimen fiscal emisor:</b>	601 - General de Ley Personas Morales
-------------------------------	---------------------------------------

Cantidad	Unidad	Clave prod.	Descripción	Valor uni.	Impuesto	Importe
1.000	SERVICIOS E48-Unidad de servicio	72010003	ESTIMACION Clave SAT: 72141003 - Servicio de mantenimiento de calles y carreteras ESTIMACION 7 NORMAL REHABILITACION Y AMPLIACION DEL EDIFICIO QUE OCUPARÁ LA UNIDAD DE ATENCION A VICTIMAS DE VIOLENCIA FAMILIAR Y DE GENERO UBICADO EN LA CALLE LADRON DE GUEVARA CRUZ CON ARISTA COLONIA DEL NORTE DENTRO DE LA SECRETARIA DE SEGURIDAD PUBLICA Y VIALIDAD DEL MUNICIPIO DE MONTERREY, NUEVO LEON. CON NUMERO DE CONTRATO IMMR-RE-01/19-CP	\$197627.68	002-IVA 22134.30	\$197,627.68



01/SEP/2020

**RECIBIDO**  
 COORDINACIÓN DE  
 CONCURSOS Y CONTRATOS  
 Dirección de Planeación de  
 Obras y Contratación

<b>Importe:</b>		\$197,627.68
<b>Dcto. Glob. 30%:</b>		\$59,288.30
<b>Subtotal:</b>		\$138,339.38
<b>IVA:</b>		\$22,134.30
<b>TOTAL:</b>		\$160,473.68

**Importe con letra:**

Ciento Sesenta Mil Cuatrocientos Setenta y Tres PESOS 68/100 M

**Cadena original del complemento de certificación digital del SAT:**

 |1.1|2ec68e4a-4968-43c4-b270-4e08715aa3b9|2020-08-26T15:29:40|DIG130917F9A|aFMRtUCx197Wg2qFCQ7MANW  
 BMH0Y9BZ/b47LHx179i/5Q08C2rPxWuNd0z3v/jmuHY7Bu6sbNU5qyfqo071HkSz/S81L7C1Is+gdpsHVo99z8iMCKA0vp1Zyu4E  
 sXT4b6CsxYPqSuGovEnDTrgmVfZuQ9d/jAcE/Pz/6NIq5jewgkRLCpSJVdLknsMkYqmxoAhMb2cjDoQNVkxb9KjHGnoV40NhdzEr  
 22wR9vqajGYO1BN+Sm01c78sPS69I5gJoxZnUaS10VrfQeySopPJa06qL1syu/pY2JKYDYG42s0ZUEFYBS9L410J8W/sBfNrFwM  
 JBMWjtm84PsiiodLrxg==|00001000000411500203||

**Sello digital del Emisor:**

 aFMRtUCx197Wg2qFCQ7MANWBMH0Y9BZ/b47LHx179i/5Q08C2rPxWuNd0z3v/jmuHY7Bu6sbNU5qyfqo071HkSz/S81L7C1Is+gd  
 psHVo99z8iMCKA0vp1Zyu4EsXT4b6CsxYPqSuGovEnDTrgmVfZuQ9d/jAcE/Pz/6NIq5jewgkRLCpSJVdLknsMkYqmxoAhMb2cjD  
 oQNVkxb9KjHGnoV40NhdzEr22wR9vqajGYO1BN+Sm01c78sPS69I5gJoxZnUaS10VrfQeySopPJa06qL1syu/pY2JKYDYG42s0Z  
 UEFYBS9L410J8W/sBfNrFwMJBMWjtm84PsiiodLrxg==

**Sello digital del SAT:**

 BMF6mJiGJMKWA1j4u/As1Hu98uixIvxhkzjEHRVUKDGK1uuzceciU/tnfw+PSaRvRHcVQKAuzGrw2ChpFE+07j07uTn6khQ1z3ez  
 qIyV4+Tk1L0LcE7+n1m3/M3A3e2BHAvxa781z+r0sr198AjNn5Z9s4nRnIw501OPQ5vuQLhbr9QCXDxP700/oIXhoGvKhTQJzrX  
 FmwoPAs7g4b11Sto4u0ziNy95My82Mc8pDNgh/pzD/duatvXtY+hoB+FlzqVwTnK1bYq3+qxPvoTPEaGDNV3QcJVZCZP7pEzF4j  
 8Tuc0p420E8iS175gRGRrSN+OcNM+f38aCfQSHAIXA==

```

<?xml version="1.0" encoding="UTF-8"?>
<cfdi:Comprobante LugarExpedicion="64988" MetodoPago="PPD" TipoDeComprobante="I" Total="160473.68" TipoCambio="1" Moneda="MXN"
Descuento="59288.30" SubTotal="197627.68"
Certificado="MIIG0jCCBCKgAwlBAglUMDAwMDEwMDAwMDA0MDe0OTclMjkwDQYJKoZIhvcNAQELBQAwggGyMTgwNgYDVQDDC9BLkMuIGRlB(C
NoCertificado="00001000000407497529"
Sello="aFMRTUCx197Wg2qFCQ7MANWBMH0Y9BZ/b47LHx179i/5QQ8C2rPxWuNdOz3v/jmuHY7Bu6sbNU5qyfQO71HkSz/S81L7CHs+gdpHV099z8iMCkAC
FormaPago="99" Fecha="2020-08-26T15:25:49" Folio="586" Serie="A" Version="3.3" xsi:schemaLocation="http://www.sat.gob.mx/cfd/3
http://www.sat.gob.mx/sitio_internet/cfd/3/cfdv33.xsd" xmlns:xsi="http://www.w3.org/2001/XMLSchema-instance" xmlns:cfdi="http://www.sat.gob.mx/cfd/3">
  <cfdi:Emisor RegimenFiscal="601" Nombre="HTR INFRAESTRUCTURA SA DE CV" Rfc="CEC151211496"/>
  <cfdi:Receptor Nombre="INSTITUTO MUNICIPAL DE LAS MUJERES REGIAS" Rfc="IMM100301HH1" UsoCFDI="101"/>
  <cfdi:Conceptos>
    <cfdi:Concepto Descuento="59288.304" Importe="197627.680" ValorUnitario="197627.680" Descripcion="ESTIMACION, ESTIMACION 7 NORMAL
    REHABILITACION Y AMPLIACION DEL EDIFICIO QUE OCUPARÁ LA UNIDAD DE ATENCION A VICTIMAS DE VIOLENCIA FAMILIAR Y
    DE GENERO UBICADO EN LA CALLE LADRON DE GUEVARA CRUZ CON ARISTA COLONIA DEL NORTE DENTRO DE LA SECRETARIA
    DE SEGURIDAD PUBLICA Y VIALIDAD DEL MUNICIPIO DE MONTERREY, NUEVO LEON. CON NUMERO DE CONTRATOIMMR-RE-01/19-
    CP" Unidad="SERVICIOS" ClaveUnidad="E48" Cantidad="1.000" ClaveProdServ="72141003">
      <cfdi:Impuestos>
        <cfdi:Traslados>
          <cfdi:Traslado Importe="22134.300160" TasaOCuota="0.160000" TipoFactor="Tasa" Impuesto="002" Base="138339.376000"/>
        </cfdi:Traslados>
      </cfdi:Impuestos>
    </cfdi:Concepto>
  </cfdi:Conceptos>
  <cfdi:Impuestos TotalImpuestosTrasladados="22134.30">
    <cfdi:Traslados>
      <cfdi:Traslado Importe="22134.30" TasaOCuota="0.160000" TipoFactor="Tasa" Impuesto="002"/>
    </cfdi:Traslados>
  </cfdi:Impuestos>
  <cfdi:Complemento>
    <tfd:TimbreFiscalDigital Version="1.1" xsi:schemaLocation="http://www.sat.gob.mx/TimbreFiscalDigital
    http://www.sat.gob.mx/sitio_internet/cfd/timbre fiscaldigital/TimbreFiscalDigitalv1.1.xsd" xmlns:xsi="http://www.w3.org/2001/XMLSchema-instance"
    xmlns:tfd="http://www.sat.gob.mx/TimbreFiscalDigital"
    SelloSAT="BMf6mJiGJMKWA1j4u/AslHu98uixlvxhkzjEhrVUKDgKluuzceciU/tnfw+PSaRvRHcVQKAuzGRw2ChpFE+07j07uTn6khQiZ3ezqIyV
    NoCertificadoSAT="00001000000411500203"
    SelloCFDI="aFMRTUCx197Wg2qFCQ7MANWBMH0Y9BZ/b47LHx179i/5QQ8C2rPxWuNdOz3v/jmuHY7Bu6sbNU5qyfQO71HkSz/S81L7CHs+gdp
    RfcProvCertif="DIG130917F9A" FechaTimbrado="2020-08-26T15:29:40" UUID="2ec68e4a-4968-43e4-b270-4e08715aa3b9"/>
  </cfdi:Complemento>
</cfdi:Comprobante>

```



*Construyendo Caminos Sólidos*

**FACTURADO A:**

INSTITUTO MUNICIPAL DE LAS MUJERES REGIAS  
AV. CENTRIKA 110  
CENTRIKA 2 SECTOR, NUEVO LEON  
NUEVO LEON C.P. 64520 MEX  
Tel. RFC. IMM100301HH1

**FOLIO SAT**

513ff2d9-aba9-4298-81f5-9f25724df02f

**Fecha de emisión:** 26/08/2020 15:15:52  
**Fecha de certificación:** 26/08/2020 15:19:44  
**Certificado emisor:** 00001000000407497529  
**Certificado SAT:** 00001000000411500203

**Método de pago:** PPD - Pago en parcialidades o diferido

**Uso del CFDI:** I01 - Construcciones

**Forma de pago:** 99 - Por definir

**Almacén:** CN047

**Lugar de expedición:** 64988

**Tipo de Comprobante:** I - Ingreso

**Moneda:** MXN

**Régimen fiscal emisor:** 601 - General de Ley Personas Morales

Cantidad	Unidad	Clave prod.	Descripción	Valor uni.	Impuesto	Importe
1.000	SERVICIOS E48-Unidad de servicio	72010003	ESTIMACION Clave SAT: 72141003 - Servicio de mantenimiento de calles y carreteras ESTIMACION 6 NORMAL REHABILITACION Y AMPLIACION DEL EDIFICIO QUE OCUPARÁ LA UNIDAD DE ATENCION A VICTIMAS DE VIOLENCIA FAMILIAR Y DE GENERO UBICADO EN LA CALLE LADRON DE GUEVARA CRUZ CON ARISTA COLONIA DEL NORTE DENTRO DE LA SECRETARIA DE SEGURIDAD PUBLICA Y VIALIDAD DEL MUNICIPIO DE MONTERREY, NUEVO LEON. CON NUMERO DE CONTRATO IMMR-RE-01/19-CP	1170386.19	002-IVA 131083.25	\$1,170,386.19



28 AGO 2020

**RECIBIDO**  
COORDINACIÓN DE  
CONCURSOS Y CONTRATOS  
Dirección de Contratación

<b>Importe:</b>		\$1,170,386.19
<b>Dcto. Glob. 30%</b>		\$351,115.86
<b>Subtotal:</b>		\$819,270.33
<b>IVA:</b>		\$131,083.25
<b>TOTAL:</b>		\$950,353.58

**Importe con letra:**

Novcientos Cincuenta Mil Trescientos Cincuenta y Ocho Pesos 00/100 Mdx



**Cadena original del complemento de certificación digital del SAT:**

||1.1|513ff2d9-aba9-4298-81f5-9f25724df02f|2020-08-26T15:19:44|DIG130917F9A1|AZY0iThYVG9x0Q9VaSC9p4rJEShoSCY0UE/XQgntiI9alV0eLU2cIHocj3fh0/yPxtjuUoJIBmFm+PMz1fMzquV08z1o6dK6gsTQZ6DRPq+c2AuHo2+K+O/TKIqFYApSY1rQ1/1Z8G+1ivQ+o6Eu0pd6CcK9iaIFDYPI5ygiLDSNBF78Ro/acoKvCm38vndeAv0mNB5hf01VzabDTNy0oaMX2tLyeNtMsrpVspeeAOD+88LiLlAjes8WKiB9bTezs7Q0Kb1YfYK6MSTRx3Q1+SgmMLZDFYgYIMbIRYaWw2I3oL1Sb5nK+pmvS+z/;ic0S71Ctbkaqpcw/zm/TzOeEng==|00001000000411500203||

**Sello digital del Emisor:**

AZY0iThYVG9x0Q9VaSC9p4rJEShoSCY0UE/XQgntiI9alV0eLU2cIHocj3fh0/yPxtjuUoJIBmFm+PMz1fMzquV08z1o6dK6gsTQZ6DRPq+c2AuHo2+K+O/TKIqFYApSY1rQ1/1Z8G+1ivQ+o6Eu0pd6CcK9iaIFDYPI5ygiLDSNBF78Ro/acoKvCm38vndeAv0mNB5hf01VzabDTNy0oaMX2tLyeNtMsrpVspeeAOD+88LiLlAjes8WKiB9bTezs7Q0Kb1YfYK6MSTRx3Q1+SgmMLZDFYgYIMbIRYaWw2I3oL1Sb5nK+pmvS+z/;ic0S71Ctbkaqpcw/zm/TzOeEng==

**Sello digital del SAT:**

jGsYskTG2iQM/JWK1eQJ+hKIzCwemHGc3T2YwKFXnuDees16SjnXAAVH+/MbQjm3Lo34DNC/e32oPgE0170:kNn9Rs/W6naYzgrs3TdvG36zNRR5pvlpnwqKBFkh7Lq0AN1gTd5jFABY3DDUjJwa3ocm56E9TKa01ocR1JjxOmnUrrerjGoVgmBo4MUBXhTFMjUTF0Wq nK1G1rdKY7hk1fzmQ53cun7FEcv+FB3v+49+sPV4T19fh+IDgWU9J1w18Jh2OdueukluBKZ+eFSZ;jqsRYzrPPs7KUHMOcVDTy2qc uKM4uPDEM1NhU1sDc830N93B2hKyH44D5wckFwFpw==

```

<?xml version="1.0" encoding="UTF-8"?>
<cfdi:Comprobante LugarExpedicion="64988" MetodoPago="PPD" TipoDeComprobante="I" Total="950353.58" TipoCambio="1" Moneda="MXN"
Descuento="351115.86" SubTotal="1170386.19"
Certificado="MIIG0jCCBCKgAwIBAgIUMDAwMDEwMDAwMDA0MDe0OTclMjkwDQYJKoZIhvcNAQELBQAwwggGyMTgwNgYDVQQDDC9BlkMuIGRlbc
NoCertificado="00001000000407497529"
Sello="AZY0itHYVG9xOQ9VaSC9p4rJEShoSCYoUE/XQKqntiI9aIVOeLU2clHocj3fh0/yPxtjuUoJlBmFm+PMzlfmzquV08zlo6dK6gsTQZdDRpq+c2AuHo2+K+C
FormaPago="99" Fecha="2020-08-26T15:15:52" Folio="584" Serie="A" Version="3.3" xsi:schemaLocation="http://www.sat.gob.mx/cfd/3
http://www.sat.gob.mx/sitio_internet/cfd/3/cfdv33.xsd" xmlns:xsi="http://www.w3.org/2001/XMLSchema-instance" xmlns:cfdi="http://www.sat.gob.mx/cfd/3">
  <cfdi:Emisor RegimenFiscal="601" Nombre="HTR INFRAESTRUCTURA SA DE CV" Rfc="CEC151211496"/>
  <cfdi:Receptor Nombre="INSTITUTO MUNICIPAL DE LAS MUJERES REGIAS" Rfc="IMM100301HH1" UsoCFDI="I01"/>
  <cfdi:Conceptos>
    <cfdi:Concepto Descuento="351115.857" Importe="1170386.190" ValorUnitario="1170386.190" Descripcion="ESTIMACION, ESTIMACION 6 NORMAL
REHABILITACION Y AMPLIACION DEL EDIFICIO QUE OCUPARÁ LA UNIDAD DE ATENCION A VICTIMAS DE VIOLENCIA FAMILIAR Y
DE GENERO UBICADO EN LA CALLE LADRON DE GUEVARA CRUZ CON ARISTA COLONIA DEL NORTE DENTRO DE LA SECRETARIA
DE SEGURIDAD PUBLICA Y VIALIDAD DEL MUNICIPIO DE MONTERREY, NUEVO LEON. CON NUMERO DE CONTRATO IMMR-RE-01/19-
CP" Unidad="SERVICIOS" ClaveUnidad="E48" Cantidad="1.000" ClaveProdServ="72141003">
      <cfdi:Impuestos>
        <cfdi:Traslados>
          <cfdi:Traslado Importe="131083.253280" TasaOCuota="0.160000" TipoFactor="Tasa" Impuesto="002" Base="819270.333000"/>
        </cfdi:Traslados>
      </cfdi:Impuestos>
    </cfdi:Concepto>
  </cfdi:Conceptos>
  <cfdi:Impuestos TotalImpuestosTrasladados="131083.25">
    <cfdi:Traslados>
      <cfdi:Traslado Importe="131083.25" TasaOCuota="0.160000" TipoFactor="Tasa" Impuesto="002"/>
    </cfdi:Traslados>
  </cfdi:Impuestos>
  <cfdi:Complemento>
    <tfd:TimbreFiscalDigital Version="1.1" xsi:schemaLocation="http://www.sat.gob.mx/TimbreFiscalDigital
http://www.sat.gob.mx/sitio_internet/cfd/timbreFiscalDigital/TimbreFiscalDigitalv11.xsd" xmlns:xsi="http://www.w3.org/2001/XMLSchema-instance"
xmlns:tfd="http://www.sat.gob.mx/TimbreFiscalDigital"
SelloSAT="jGsYskTG2iQM/JWkleQJ+hKIZCweMHGC3TZYwkKfxnUDeeS16SjnXAAVH+/MbQjm3Lo34DNC/e32oPgfo170kkNn9Rs/W6nuYZgr:
NoCertificadoSAT="00001000000411500203"
SelloCFD="AZY0itHYVG9xOQ9VaSC9p4rJEShoSCYoUE/XQKqntiI9aIVOeLU2clHocj3fh0/yPxtjuUoJlBmFm+PMzlfmzquV08zlo6dK6gsTQZdDRj
RfcProvCertif="DIG130917F9A" FechaTimbrado="2020-08-26T15:19:44" UUID="513ff2d9-aba9-4298-81f5-9f25724df02f"/>
  </cfdi:Complemento>
</cfdi:Comprobante>

```



*Construyendo Caminos Sólidos*

**FACTURADO A:**

INSTITUTO MUNICIPAL DE LAS MUJERES REGIAS  
AV. CENTRIKA 110  
CENTRIKA 2 SECTOR, NUEVO LEON  
NUEVO LEON C.P. 64520 MEX  
Tel. RFC. IMM100301HH1

**FOLIO SAT**

cc52a75b-90b7-41d4-a4d3-0062aaa16ea8

**Fecha de emisión:** 21/10/2020 16:23:42  
**Fecha de certificación:** 21/10/2020 16:26:25  
**Certificado emisor:** 00001000000407497529  
**Certificado SAT:** 00001000000411500203

**Método de pago:** PPD - Pago en parcialidades o diferido

**Uso del CFDI:** I01 - Construcciones

**Forma de pago:** 99 - Por definir

**Almacén:** CN047

**Lugar de expedición:** 64988

**Tipo de Comprobante:** I - Ingreso

**Moneda:** MXN

**Régimen fiscal emisor:** 601 - General de Ley Personas Morales

Cantidad	Unidad	Clave prod.	Descripción	Valor uni.	Impuesto	Importe
1.000	SERVICIOS E48-Unidad de servicio	72010003	ESTIMACION Clave SAT: 72141003 - Servicio de mantenimiento de calles y carreteras ESTIMACION 8 ADITIVA REHABILITACION Y AMPLIACION DEL EDIFICIO QUE OCUPARÁ LA UNIDAD DE ATENCION A VICTIMAS DE VIOLENCIA FAMILIAR Y DE GENERO UBICADO EN LA CALLE LADRON DE GUEVARA CRUZ CON ARISTA COLONIA DEL NORTE DENTRO DE LA SECRETARIA DE SEGURIDAD PUBLICA Y VIALIDAD DEL MUNICIPIO DE MONTERREY, NUEVO LEON. CON NUMERO DE CONTRATO IMMR-RE-01/19-CP	\$20984.01	002-IVA 2350.20	\$20,984.01



28 OCT 2020

RECIBIDO  
COORDINACIÓN DE  
CONCURSOS Y CONTRATOS  
Dirección de Planeación de  
Obras y Contratación

<b>Importe:</b>		\$20,984.01
<b>Dcto. Glob. 30%:</b>		\$6,295.20
<b>Subtotal:</b>		\$14,688.81
<b>IVA:</b>		\$2,350.21
<b>TOTAL:</b>		\$17,039.02

**Importe con letra:**

Diecisiete Mil Treinta y Nueve PESOS 02/100 M.N.



**Cadena original del complemento de certificación digital del SAT:**

|1.1|cc52a75b-90b7-41d4-a4d3-0062aaa16ea8|2020-10-21T16:26:25|DIG130917F9A||S|JQnpNsHjJbyI85cVYzp0yD+4mukmNaIhbgVVO8S/secB5S/7AbYSxUui+9po9zYldpE00KrmOH0EaULLWGSz/uImLLImccK0B3jWTXZu6Pd5tEh4C183CwclL E9Go8JJAyp/TTgHoip32k+HG6ByUWlkiyuLD1hvsNjDwexhFhEVdMEniYhQ9rmraizPpohQ6tpRA6re+aRSSIuvecyAXyU43CD0 wYKkHLoYdhvvMh81r1EuzQKJwRq1JSpaobEPsyaPu+OGF/TmamARgREyIMQ+rQEYbe6/IyPeKkWWX/yQ1uchK7S9HqA1S1W1o77G3Z1zrGDwchH4BSnV/FA==|00001000000411500203||

**Sello digital del Emisor:**

SJQnpNsHjJbyI85cVYzp0yD+4mukmNaIhbgVVO8S/secB5S/7AbYSxUui+9po9zYldpE00KrmOH0EaULLWGSz/uImLLImccK0B3jWTXZu6Pd5tEh4C183CwclL E9Go8JJAyp/TTgHoip32k+HG6ByUWlkiyuLD1hvsNjDwexhFhEVdMEniYhQ9rmraizPpohQ6tpRA 6re+aRSSIuvecyAXyU43CD0wYKkHLoYdhvvMh81r1EuzQKJwRq1JSpaobEPsyaPu+OGF/TmamARgREyIMQ+rQEYbe6/IyPeKkWW X/yQ1uchK7S9HqA1S1W1o77G3Z1zrGDwchH4BSnV/FA==

**Sello digital del SAT:**

fbA2Q26aoX5YEg4TgPjCdZ190mVeB21DxnGdFndBiqtvubHrauFo10EmiL2yFR7gQeo5JJRPbk5xnk5sXC1CvxW0IEjImAyyXd 8Euz0n8jPgN+DpS17Iv15TEgh5z/G2yCjvd+mpwPDMr0lk3Q/J1Neyvjtpj4e0S8sZaHHZRWj6FueJMT1q2VNP009E25L0q49jSS 1/QHt7jCgr8j/x0U0iA46AknoegGpUyUQ9ueEOivxZEeqPAeqWkXsR6A3LrTrlvc8rbZolKsN0g02Gao+fNgWFQVZXgDRxc9op 1mpXleIUqa4pfA1S1XNwA1T/pQdetLuRnAfaTyyRQ==

```

<?xml version="1.0" encoding="UTF-8"?>
<cfdi:Comprobante LugarExpedicion="64988" MetodoPago="PPD" TipoDeComprobante="I" Total="17039.02" TipoCambio="1" Moneda="MXN" Descuento="6295.20"
SubTotal="20984.01"
Certificado="MIIG0jCCBCKgAwIBAgIUMDAwMDEwMDAwMDA0MDE0OTc1MjkwDQYJKoZIhvcNAQELBQAwwGyMTgwNgYDVQQDDC9BLkMuIGRlbC
NoCertificado="00001000000407497529"
Sello="SJQnpNsHpjJbyi85cVYzp0yD+4mukmNalhbGVVO8S/secBS5/7AbYSxUui+9po9zYLdpEO0KrmOHOEaULLwGSz/uImLLIMccK0B3jWtXZu6Pd5tEh4C1
FormaPago="99" Fecha="2020-10-21T16:23:42" Folio="635" Serie="A" Version="3.3" xsi:schemaLocation="http://www.sat.gob.mx/cfd/3
http://www.sat.gob.mx/sitio_internet/cfd/3/cfdv33.xsd" xmlns:xsi="http://www.w3.org/2001/XMLSchema-instance" xmlns:cfdi="http://www.sat.gob.mx/cfd/3">
  <cfdi:Emisor RegimenFiscal="601" Nombre="HTR INFRAESTRUCTURA SA DE CV" Rfc="CEC151211496"/>
  <cfdi:Receptor Nombre="INSTITUTO MUNICIPAL DE LAS MUJERES REGIAS" Rfc="IMM100301HH1" UsoCFDI="I01"/>
  - <cfdi:Conceptos>
    - <cfdi:Concepto Descuento="6295.203" Importe="20984.010" ValorUnitario="20984.010" Descripcion="ESTIMACION, ESTIMACION 8 ADITIVA
REHABILITACION Y AMPLIACION DEL EDIFICIO QUE OCUPARÁ LA UNIDAD DE ATENCION A VICTIMAS DE VIOLENCIA FAMILIAR Y
DE GENERO UBICADO EN LA CALLE LADRON DE GUEVARA CRUZ CON ARISTA COLONIA DEL NORTE DENTRO DE LA SECRETARIA
DE SEGURIDAD PUBLICA Y VIALIDAD DEL MUNICIPIO DE MONTERREY, NUEVO LEON. CON NUMERO DE CONTRATOIMMR-RE-01/19-
CP" Unidad="SERVICIOS" ClaveUnidad="E48" Cantidad="1.000" ClaveProdServ="72141003">
      - <cfdi:Impuestos>
        - <cfdi:Traslados>
          <cfdi:Traslado Importe="2350.209120" TasaOCuota="0.160000" TipoFactor="Tasa" Impuesto="002" Base="14688.807000"/>
        </cfdi:Traslados>
      </cfdi:Impuestos>
    </cfdi:Concepto>
  </cfdi:Conceptos>
  - <cfdi:Impuestos TotalImpuestosTrasladados="2350.21">
    - <cfdi:Traslados>
      <cfdi:Traslado Importe="2350.21" TasaOCuota="0.160000" TipoFactor="Tasa" Impuesto="002"/>
    </cfdi:Traslados>
  </cfdi:Impuestos>
  - <cfdi:Complemento>
    <tfd:TimbreFiscalDigital Version="1.1" xsi:schemaLocation="http://www.sat.gob.mx/TimbreFiscalDigital
http://www.sat.gob.mx/sitio_internet/cfd/TimbreFiscalDigital/TimbreFiscalDigitalv11.xsd" xmlns:xsi="http://www.w3.org/2001/XMLSchema-
instance" xmlns:tfd="http://www.sat.gob.mx/TimbreFiscalDigital">
      SelloSAT="fbA2Q26aoXSYeg4TGpGJcDZl90mVeBZiDxnGdFnjDbiqtvubHrauFo1OEmIL2yFR7gQeo5JJRPhk5xnk5XcICvxWOIEjImAyyXd8Euz
NoCertificadoSAT="00001000000411500203"
SelloCFDI="SJQnpNsHpjJbyi85cVYzp0yD+4mukmNalhbGVVO8S/secBS5/7AbYSxUui+9po9zYLdpEO0KrmOHOEaULLwGSz/uImLLIMccK0B3jW
RfcProvCertif="DIG130917F9A" FechaTimbrado="2020-10-21T16:26:25" UUID="cc52a75b-90b7-41d4-a4d3-0062aaa16ea8"/>
    </cfdi:Complemento>
</cfdi:Comprobante>

```

\* Datos obligatorios

<b>RFC del emisor</b>	<b>Nombre o razón social del emisor</b>	<b>RFC del receptor</b>	<b>Nombre o razón social del receptor</b>
CEC151211496	HTR INFRAESTRUCTURA SA DE CV	IMM100301HH1	INSTITUTO MUNICIPAL DE LAS MUJERES REGIAS
<b>Folio fiscal</b>	<b>Fecha de expedición</b>	<b>Fecha certificación SAT</b>	<b>PAC que certificó</b>
CC52A75B-90B7-41D4- A4D3-0062AAA16EA8	2020-10- 21T16:23:42	2020-10- 21T16:26:25	DIG130917F9A
<b>Total del CFDI</b>	<b>Efecto del comprobante</b>	<b>Estado CFDI</b>	<b>Estatus de cancelación</b>
\$17,039.02	Ingreso	Vigente	Cancelable con aceptación

[Imprimir](#)

## Enlaces

- [Declaración de Accesibilidad \(https://www.gob.mx/accesibilidad\)](https://www.gob.mx/accesibilidad)
- [Política de privacidad \(https://www.gob.mx/privacidad\)](https://www.gob.mx/privacidad)
- [Términos y Condiciones \(https://www.gob.mx/terminos\)](https://www.gob.mx/terminos)
- [Marco Jurídico \(http://www.ordenjuridico.gob.mx\)](http://www.ordenjuridico.gob.mx)
- [Portal de Obligaciones de Transparencia \(http://portaltransparencia.gob.mx\)](http://portaltransparencia.gob.mx)
- [Sistema Infomex \(https://www.infomex.org.mx/gobiernofederal/home.action\)](https://www.infomex.org.mx/gobiernofederal/home.action)
- [INAI \(http://inicio.ifai.org.mx/SitePages/ifai.aspx\)](http://inicio.ifai.org.mx/SitePages/ifai.aspx)
- [Mapa de sitio \(https://www.gob.mx/sitemap\)](https://www.gob.mx/sitemap)

## ¿Qué es gob.mx?

Es el portal único de trámites, información y participación ciudadana. [Leer más \(https://www.gob.mx/que-es-gobmx\)](https://www.gob.mx/que-es-gobmx)

- [English \(https://www.gob.mx/en/index\)](https://www.gob.mx/en/index)
- [Temas \(https://www.gob.mx/temas\)](https://www.gob.mx/temas)
- [Reformas \(http://reformas.gob.mx\)](http://reformas.gob.mx)

## Contacto

Mesa de ayuda: dudas e información  
gobmx@funcionpublica.gob.mx

[Denuncia contra servidores públicos \(https://www.gob.mx/tramites/ficha/presentacion-de-quejas-y-denuncias-en-la-sfp/SFP54\)](https://www.gob.mx/tramites/ficha/presentacion-de-quejas-y-denuncias-en-la-sfp/SFP54)

## Mantente informado. Suscríbete.



## Síguenos en

[\(https://www.facebook.com/gobmx\)](https://www.facebook.com/gobmx)  [\(https://twitter.com/gobmx\)](https://twitter.com/gobmx)

•



GOBIERNO DE  
**MONTERREY**

29 de Octubre de 2020

No. de Oficio: **SOP-505-2020**

ASUNTO: **Envío de Estimación original**

**LIC. LILIANA TERESA MURAIRA ROMERO**  
**DIRECTORA GENERAL INSTITUTO MUNICIPAL DE LAS MUJERES REGIAS**  
Presente.-

Por este conducto, me permito enviarle Estimación original, de obra **Rehabilitación y Ampliación del edificio que ocupará la Unidad de Atención a Víctimas de Violencia Familiar y de Género ubicado en calle Ladrón de Guevara, cruz con Arista, Col. Del Norte, dentro de la Secretaría de Seguridad Pública y Vialidad del Municipio de Monterrey, Nuevo León a pagarse con Recursos Estatales derivado de la Alerta de Género**, el cual se enlista a continuación:

CONTRATO	EST.	BENEFICIARIO	IMPORTE
IMMR-RE-01/19-CP	8-A	HTR INFRAESTRUCTURA, S.A. DE C.V.	\$ 17,039.02

Lo anterior para que se realice lo conducente para su validación y respectivo pago.

Con el fin de realizar los registros necesarios, solicito a Usted, me sea notificado en cuanto se realicen dicho pago.

Sin más por el momento, reciba Usted un cordial saludo.

Atentamente

**Lic. José Nazario Pineda Osorio**  
**SECRETARIO DE OBRAS PUBLICAS**



29 OCT 2020

**RECIBIDO**  
**MONTERREY, N. L.**

c.c.p. Archivo  
JNPO/RTE/acs

*Construyendo Caminos Sólidos*
**FACTURADO A:**

 INSTITUTO MUNICIPAL DE LAS MUJERES REGIAS  
 AV. CENTRIKA 110  
 CENTRIKA 2 SECTOR, NUEVO LEON  
 NUEVO LEON C.P. 64520 MEX  
 Tel. RFC. IMM100301HH1

**FOLIO SAT**

63f8edb1-c989-44b0-a385-e70959f186cf

<b>Fecha de emisión:</b>	29/10/2020	12:29:24
<b>Fecha de certificación:</b>	29/10/2020	12:32:00
<b>Certificado emisor:</b>	00001000000407497529	
<b>Certificado SAT:</b>	00001000000411500203	

<b>Método de pago:</b>	PPD - Pago en parcialidades o diferido
------------------------	----------------------------------------

<b>Uso del CFDI:</b>	I01 - Construcciones
----------------------	----------------------

<b>Forma de pago:</b>	99 - Por definir
-----------------------	------------------

<b>Almacén:</b>	CN047
-----------------	-------

<b>Lugar de expedición:</b>	64988
-----------------------------	-------

<b>Tipo de Comprobante:</b>	I - Ingreso
-----------------------------	-------------

<b>Moneda:</b>	MXN
----------------	-----

<b>Régimen fiscal emisor:</b>	601 - General de Ley Personas Morales
-------------------------------	---------------------------------------

Cantidad	Unidad	Clave prod.	Descripción	Valor uni.	Impuesto	Importe
1.000	SERVICIOS E48-Unidad de servicio	72010003	ESTIMACION Clave SAT: 72141003 - Servicio de mantenimiento de calles y carreteras ESTIMACION 9 NORMAL ( FACTURA 2 DE 3 ) REHABILITACION Y AMPLIACION DEL EDIFICIO QUE OCUPARÁ LA UNIDAD DE ATENCION A VICTIMAS DE VIOLENCIA FAMILIAR Y DE GENERO UBICADO EN LA CALLE LADRON DE GUEVARA CRUZ CON ARISTA COLONIA DEL NORTE DENTRO DE LA SECRETARIA DE SEGURIDAD PUBLICA Y VIALIDAD DEL MUNICIPIO DE MONTERREY, NUEVO LEON. CON NUMERO DE CONTRATO IMMR-RE-01/19-CP	\$8798.07	002-IVA 985.38	\$8,798.07

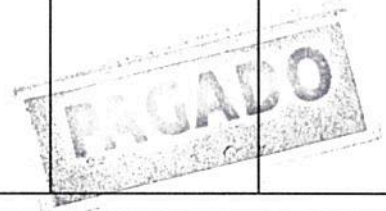

<b>Importe:</b>		\$8,798.07
<b>Docto. Glob. 30%:</b>		\$2,639.42
<b>Subtotal:</b>		\$6,158.65
<b>IVA:</b>		\$985.38
<b>TOTAL:</b>		\$7,144.03

**Importe con letra:**

Siete Mil Ciento Cuarenta y Cuatro PESOS 03/100 M.N.

**Cadena original del complemento de certificación digital del SAT:**

|1|.1|63f8edb1-c989-44b0-a385-e70959f186cf|2020-10-29T12:32:00|DIG130917F9A|N1H7AaJ+CdZd1f59LzfjH0yLH25MkzsAwhbS18EYqWCV2KdgHaE4yUunkX3jjkK0/Zewyx0JF7pCqD1a30JPZS3RtNA1EgO/Lm7uthryXfzKXV22oD1DxErywDY4Mptj/dYKZgtVReKDCLOMHL4EEnLBzdkPBttpjECgeXfv4YE+PPnZokjKGRzrYQMEDZfpsvk6AMH1fSOzyyxiJ00vkawjGhJR04iobiDQr+1Ak183sDwVmcKuzHCwDinXcvhU+2jjaG2RzkmHkvWpBqheGC6fLVUE40GrE5Z3aIiq8N0gkvKhsJybXkdmN9pR1ej5D+NCAEt5dEv+OkNuQ==|00001000000411500203||

**Sello digital del Emisor:**

N1H7AaJ+CdZd1f59LzfjH0yLH25MkzsAwhbS18EYqWCV2KdgHaE4yUunkX3jjkK0/Zewyx0JF7pCqD1a30JPZS3RtNA1EgO/Lm7uthryXfzKXV22oD1DxErywDY4Mptj/dYKZgtVReKDCLOMHL4EEnLBzdkPBttpjECgeXfv4YE+PPnZokjKGRzrYQMEDZfpsvk6AMH1fSOzyyxiJ00vkawjGhJR04iobiDQr+1Ak183sDwVmcKuzHCwDinXcvhU+2jjaG2RzkmHkvWpBqheGC6fLVUE40GrE5Z3aIiq8N0gkvKhsJybXkdmN9pR1ej5D+NCAEt5dEv+OkNuQ==

**Sello digital del SAT:**

WjG1RXD08PEH81VB8FEVtpPk7SN0s1R+yriwBAMI1/LBDugJx/nOZ4XFFhk3+d2muEyx0IFG0KX1fjCM8rjPgrFBC6N10JexCJLbrH8+k2nIzcnLN/3APaZDH6Sj/qd0xmJOH66rOCxrgXqpEsp6NeqHPDNYknx7rHq0Eebh09WDP02spuJDaNdy4d1kxrkeMNsHi4uSf8kakX21hHNBArOqWHyGxR5W3UtxV2FpwCS3CJk1gUbVQuhvi1FrTyNYNj05nFgqXXa/seBFR02a50UBDKJuEBtg+cedoEeWwP+GWZVJDrX2wOFHesbZ3FuYcrUZ80XgBw==

Este documento es una representación impresa de un CFDI versión 3.3 No. página / Páginas totales 1 / 1

HTR INFRAESTRUCTURA SA DE CV RFC: CECI51211496

CARRETERA NACIONAL 5002 Int.B516, La Rioja Privada Residencial Iera. Etapa, Del. Monterrey, Monterrey, Nuevo León, México CP: 64988

Tel(s) -- -- mvaldes@htrinfrainfraestructura.com www.htrinfrainfraestructura.com

 Elaborado con 



```

<?xml version="1.0" encoding="UTF-8"?>
<cfdi:Comprobante LugarExpedicion="64988" MetodoPago="PPD" TipoDeComprobante="I" Total="7144.03" TipoCambio="1" Moneda="MXN" Descuento="2639.42"
SubTotal="8798.07"
Certificado="MIIG0jCCBCKgAwlBAglUMDAwMDEwMDAwMDA0MDe00Tc1MjkwDQYJKoZlhcNAQELBQAwwGyMTgwNgYDVQQDDC9BLkMuIGRlbC
NoCertificado="00001000000407497529"
Sello="N1H7AaJ+CdZd1IF59LzFjHOyLH25MkzsAwhbS18EyqWCV2KdgHaE4yUunkX3jkkO/Zewyx0JF7pCqDla30JPZS3RtNAIEgO/LmA7uthryXfzkXV22oD11
FormaPago="99" Fecha="2020-10-29T12:29:24" Folio="643" Serie="A" Version="3.3" xsi:schemaLocation="http://www.sat.gob.mx/cfd/3
http://www.sat.gob.mx/sitio_internet/cfd/3/cfdv33.xsd" xmlns:xsi="http://www.w3.org/2001/XMLSchema-instance" xmlns:cfdi="http://www.sat.gob.mx/cfd/3">
  <cfdi:Emisor RegimenFiscal="601" Nombre="HTR INFRAESTRUCTURA SA DE CV" Rfc="CEC151211496"/>
  <cfdi:Receptor Nombre="INSTITUTO MUNICIPAL DE LAS MUJERES REGIAS" Rfc="IMM100301HH1" UsoCFDI="I01"/>
  - <cfdi:Conceptos>
    - <cfdi:Concepto Descuento="2639.421" Importe="8798.070" ValorUnitario="8798.070" Descripcion="ESTIMACION, ESTIMACION 9 NORMAL
    ( FACTURA 2 DE 3 )REHABILITACION Y AMPLIACION DEL EDIFICIO QUE OCUPARÁ LAUNIDAD DE ATENCION A VICTIMAS DE
    VIOLENCIA FAMILIAR Y DE GENERO UBICADO EN LA CALLE LADRON DE GUEVARA CRUZ CON ARISTA COLONIA DEL NORTE
    DENTRO DE LA SECRETARIA DE SEGURIDAD PUBLICA Y VIALIDAD DEL MUNICIPIO DE MONTERREY, NUEVO LEON. CON NUMERO
    DE CONTRATO IMMR-RE-01/19-CP" Unidad="SERVICIOS" ClaveUnidad="E48" Cantidad="1.000" ClaveProdServ="72141003">
      - <cfdi:Impuestos>
        - <cfdi:Traslados>
          <cfdi:Traslado Importe="985.383840" TasaOCuota="0.160000" TipoFactor="Tasa" Impuesto="002" Base="6158.649000"/>
        </cfdi:Traslados>
      </cfdi:Impuestos>
    </cfdi:Concepto>
  </cfdi:Conceptos>
  - <cfdi:Impuestos TotalImpuestosTrasladados="985.38">
    - <cfdi:Traslados>
      <cfdi:Traslado Importe="985.38" TasaOCuota="0.160000" TipoFactor="Tasa" Impuesto="002"/>
    </cfdi:Traslados>
  </cfdi:Impuestos>
  - <cfdi:Complemento>
    <tfd:TimbreFiscalDigital Version="1.1" xsi:schemaLocation="http://www.sat.gob.mx/TimbreFiscalDigital
    http://www.sat.gob.mx/sitio_internet/cfd/TimbreFiscalDigital/TimbreFiscalDigitalv11.xsd" xmlns:xsi="http://www.w3.org/2001/XMLSchema-
    instance" xmlns:tfd="http://www.sat.gob.mx/TimbreFiscalDigital"
    SelloSAT="WjGIRXdO8PEH8iVB8FEVtpPk7SN0s1R+yriwBAMI1/LBDugJx/nOZz4XFfhk3+d2muEyxJIFGrbAXjfcM8tiPq+zFC6Ni0JexCJLbrH8
    NoCertificadoSAT="00001000000411500203"
    SelloCFD="N1H7AaJ+CdZd1IF59LzFjHOyLH25MkzsAwhbS18EyqWCV2KdgHaE4yUunkX3jkkO/Zewyx0JF7pCqDla30JPZS3RtNAIEgO/LmA7ut
    RfcProvCertif="DIG130917F9A" FechaTimbrado="2020-10-29T12:32:00" UUID="63f8edb1-e989-44b0-a385-e70959f186cf"/>
  </cfdi:Complemento>
</cfdi:Comprobante>

```

\* Datos obligatorios

<b>RFC del emisor</b>	<b>Nombre o razón social del emisor</b>	<b>RFC del receptor</b>	<b>Nombre o razón social del receptor</b>
CEC151211496	HTR INFRAESTRUCTURA SA DE CV	IMM100301HH1	INSTITUTO MUNICIPAL DE LAS MUJERES REGIAS
<b>Folio fiscal</b>	<b>Fecha de expedición</b>	<b>Fecha certificación SAT</b>	<b>PAC que certificó</b>
63F8EDB1-C989-44B0- A385-E70959F186CF	2020-10- 29T12:29:24	2020-10- 29T12:32:00	DIG130917F9A
<b>Total del CFDI</b>	<b>Efecto del comprobante</b>	<b>Estado CFDI</b>	<b>Estatus de cancelación</b>
\$7,144.03	Ingreso	Vigente	Cancelable sin aceptación

[Imprimir](#)

## Enlaces

- [Declaración de Accesibilidad \(https://www.gob.mx/accesibilidad\)](https://www.gob.mx/accesibilidad)
- [Política de privacidad \(https://www.gob.mx/privacidad\)](https://www.gob.mx/privacidad)
- [Términos y Condiciones \(https://www.gob.mx/terminos\)](https://www.gob.mx/terminos)
- [Marco Jurídico \(http://www.ordenjuridico.gob.mx\)](http://www.ordenjuridico.gob.mx)
- [Portal de Obligaciones de Transparencia \(http://portaltransparencia.gob.mx\)](http://portaltransparencia.gob.mx)
- [Sistema Infomex \(https://www.infomex.org.mx/gobiernofederal/home.action\)](https://www.infomex.org.mx/gobiernofederal/home.action)
- [INAI \(http://inicio.ifai.org.mx/SitePages/ifai.aspx\)](http://inicio.ifai.org.mx/SitePages/ifai.aspx)
- [Mapa de sitio \(https://www.gob.mx/sitemap\)](https://www.gob.mx/sitemap)

## ¿Qué es gob.mx?

Es el portal único de trámites, información y participación ciudadana. [Leer más \(https://www.gob.mx/que-es-gobmx\)](https://www.gob.mx/que-es-gobmx)

- [English \(https://www.gob.mx/en/index\)](https://www.gob.mx/en/index)
- [Temas \(https://www.gob.mx/temas\)](https://www.gob.mx/temas)
- [Reformas \(http://reformas.gob.mx\)](http://reformas.gob.mx)

## Contacto

Mesa de ayuda: dudas e información  
gobmx@funcionpublica.gob.mx

[Denuncia contra servidores públicos \(https://www.gob.mx/tramites/ficha/presentacion-de-quejas-y-denuncias-en-la-sfp/SFP54\)](https://www.gob.mx/tramites/ficha/presentacion-de-quejas-y-denuncias-en-la-sfp/SFP54)

## Mantente informado. Suscríbete.



## Síguenos en

<https://www.facebook.com/gobmx> <https://twitter.com/gobmx>

•



GOBIERNO DE  
**MONTERREY**

29 de Octubre de 2020

No. de Oficio: **SOP-502-2020**

**ASUNTO: Envío de Estimación original**

**LIC. LILIANA TERESA MURAIRA ROMERO**  
**DIRECTORA GENERAL INSTITUTO MUNICIPAL DE LAS MUJERES REGIAS**

Presente.-

Por este conducto, me permito enviarle Estimación original, de obra **Rehabilitación y Ampliación del edificio que ocupará la Unidad de Atención a Víctimas de Violencia Familiar y de Género ubicado en calle Ladrón de Guevara, cruz con Arista, Col. Del Norte, dentro de la Secretaría de Seguridad Pública y Vialidad del Municipio de Monterrey, Nuevo León** a pagarse con **Recursos Estatales derivado de la Alerta de Género**, el cual se enlista a continuación:

CONTRATO	EST.	BENEFICIARIO	IMPORTE
IMMR-RE-01/19-CP	9 (2/3)	HTR INFRAESTRUCTURA, S.A. DE C.V.	\$ 7,144.03

Lo anterior para que se realice lo conducente para su validación y respectivo pago.

Con el fin de realizar los registros necesarios, solicito a Usted, me sea notificado en cuanto se realicen dicho pago.

Sin más por el momento, reciba Usted un cordial saludo.

Atentamente

**Lic. José Nazario Pineda Osorio**  
**SECRETARIO DE OBRAS PUBLICAS**

c.c.p. Archivo  
JNPO/RTE/acs

I - Factura - VERSIÓN 3.3

A 515  
 No. de serie del CSD del emisor  
 00001000000409807231  
 Fecha y Hora de emisión  
 2020-04-21T10:33:42  
 Folio Fiscal  
 7B89A966-83E5-11EA-855B-00155D014007

Lugar de expedición: 64988

Tipo de Cambio: 0.00

Emisor

RFC: CEC151211496  
 Razón Social: HTR INFRAESTRUCTURA SA DE CV  
 Régimen Fiscal: 601 - General de Ley Personas Morales

Fecha y hora de certificación  
 2020-04-21T10:33:43

No. de serie del CSD del SAT  
 00001000000403557578

Forma de Pago  
 99 - Por definir

Receptor

RFC: IMM100301HH1  
 Uso de CFDI: I01 - Construcciones  
 Razón Social: INSTITUTO MUNICIPAL DE LAS MUJERES REGIAS

Cantidad	Clave Unidad	Descripción	Valor Unitario	Importe
1.00	E48 - Unidad de servicio	ESTIMACION 1 NORMAL REHABILITACION Y AMPLIACION DEL EDIFICIO QUE OCUPARA LA UNIDAD DE ATENCION A VICTIMAS DE VIOLENCIA FAMILIAR Y DE GENERO UBICADO EN LA CALLE LADRON DE GUEVARA CRUZ CON ARISTA COLONIA DEL NORTE DENTRO DE LA SECRETARIA DE SEGURIDAD PUBLICA Y VIALIDAD DEL MUNICIPIO DE MONTERREY, NUEVO LEON. CON NUMERO DE CONTRATO IMMR-RE-01/19-CP ClaveProdServ - 72101507 - Servicio de mantenimiento de edificios No. ID: Impuestos: Traslados: 002 IVA Base - \$99,092.32 Tasa - 0.160000 Importe - \$15,854.77	141,560.46	141,560.46

CFDI Relacion

UUID Relacionado: b24a55ed-e0f4-4d4c-9ea2-db53b81f84b1  
 TIPO DE RELACIÓN: 07 - CFDI por aplicación de anticipo

TOTAL EN LETRA:  
 CIENTO CATORCE MIL NOVECIENTOS CUARENTA Y SIETE PESOS 09/100 MXN

Subtotal	141,560.46 MXN
Descuento	42,468.14 MXN
IVAT 0.160000	15,854.77 MXN
Total	114,947.09 MXN

Método de Pago: PPD - Pago en parcialidades o diferido  
 Condiciones de Pago:

Cadena original del complemento de certificación digital del SAT

]]1.1]7B89A966-83E5-11EA-855B-00155D014007|2020-04-21T10:33:43|BEN040609RKA|ajplmTInYNMxiPBAk3u57ZUpB8sWELLFaYtKpv9AIP4SDH0jRwKeajoom4EiZVXouzSj|bMKHahIQChfDj9F|tsc0xVB2fjcbx2T439SY30w5GIF5VgjsJ5qZYZVfjYIm7D|HlWWs7jBLu4H1d|AZENHPKA4E9BoIx5mHd8HG9JRCg3ycvZvBd1xW59UUQLCXJE TqnRquaHsGkiZ7AFId3PMVo2uSj8EKE7h8g34DUmyPZPejqXfC25LMdbYhqeICOHfG4SVGtceRbXivBIUWtvcLUXiq9qWshE0z8MyHa0ABEHZ57Tendyesc7y4skcwUCNBqPT4HlpXJQrg==|00001000000403557578]]

Sello digital del emisor

ajplmTInYNMxiPBAk3u57ZUpB8sWELLFaYtKpv9AIP4SDH0jRwKeajoom4EiZVXouzSj|bMKHahIQChfDj9F|tsc0xVB2fjcbx2T439SY30w5GIF5VgjsJ5qZYZVfjYIm7D|HlWWs7jBLu4H1d|AZENHPKA4E9BoIx5mHd8HG9JRCg3ycvZvBd1xW59UUQLCXJE TqnRquaHsGkiZ7AFId3PMVo2uSj8EKE7h8g34DUmyPZPejqXfC25LMdbYhqeICOHfG4SVGtceRbXivBIUWtvcLUXiq9qWshE0z8MyHa0ABEHZ57Tendyesc7y4skcwUCNBqPT4HlpXJQrg==

Sello digital del SAT

jcUpp6xrp5XFN1H8q00B3gtnlhChW0aYK2oAtlylB9JKDA45cD9IZ49+zN10evL0yPzSHGwXFR9cgHyUjdC9ZZ9K+IGpoch40xsDwLCrbyeaSzcXo8n9RjQAxW6bezPj1hLq3FAMamniUM+X+RpsCDUjS3wWxJJxeorXhaxVF4z3DZUUPJRUvEYQA/DKIPsmDfmTnTqpet8QTYg28GY2k2B0b3eEtuuH/xul1BbZg8nq7TGxLqINPFw/+oKRVF EQA0onKxHkK0vWk8h+Ju86bfw8uDs0L+hA0BAD9E+42orZsAnwKcDTCgoFNs69MD3+bfaf4k9w4RSKdL8niQ==



I - Factura - VERSIÓN 3.3

A 516

No. de serie del CSD del emisor

00001000000409807231

Fecha y Hora de emisión

2020-04-21T10:37:09

Folio Fiscal

F6A4DBDC-83E5-11EA-855B-00155D014007

Lugar de expedición: 64988

Tipo de Cambio: 0.00

Emisor

RFC: CEC151211496

Razón Social: HTR INFRAESTRUCTURA SA DE CV

Regimen Fiscal: 601 - General de Ley Personas Morales

Fecha y hora de certificación

2020-04-21T10:37:09

No. de serie del CSD del SAT

00001000000403557578

Forma de Pago

99 - Por definir

Receptor

RFC: IMM100301HH1

Uso de CFDI: I01 - Construcciones

Razón Social: INSTITUTO MUNICIPAL DE LAS MUJERES REGIAS

Cantidad	Clave Unidad	Descripción	Valor Unitario	Importe
1.00	E48 - Unidad de servicio	ESTIMACION 1 ADITIVA REHABILITACION Y AMPLIACION DEL EDIFICIO QUE OCUPARA LA UNIDAD DE ATENCION A VICTIMAS DE VIOLENCIA FAMILIAR Y DE GENERO UBICADO EN LA CALLE LADRON DE GUEVARA CRUZ CON ARISTA COLONIA DEL NORTE DENTRO DE LA SECRETARIA DE SEGURIDAD PUBLICA Y VIALIDAD DEL MUNICIPIO DE MONTERREY, NUEVO LEON. CON NUMERO DE CONTRATO IMMR-RE-01/19-CP  ClaveProdServ - 72101507 - Servicio de mantenimiento de edificios No. ID:  Impuestos: Traslados: 002 IVA Base - \$38,143.16 Tasa - 0.160000 Importe - \$6,102.91	54,490.23	54,490.23

CFDI Relacion

UUID Relacionado: b24a55ed-e0f4-4d4c-9ea2-db53b81f84b1

TIPO DE RELACIÓN: 07 - CFDI por aplicación de anticipo

TOTAL EN LETRA:

CUARENTA Y CUATRO MIL DOSCIENTOS CUARENTA Y SEIS PESOS 07/100 MXN

Subtotal	54,490.23 MXN
Descuento	16,347.07 MXN
IVAT 0.160000	6,102.91 MXN
Total	44,246.07 MXN

Método de Pago: PPD - Pago en parcialidades o diferido

Condiciones de Pago:

Cadena original del complemento de certificación digital del SAT

||1.1|F6A4DBDC-83E5-11EA-855B-00155D014007|2020-04-21T10:37:09|TBN040609RKA|O4YBKaKo8i5n7iqKDiy3QokF7zpSikRezXm4ILbMXLjjk3EbcrcMCNga0jB71Y5s/lf5+GaEVXvJAuTakY3YNSb2yDouvlnDKxM3H3rUPQgwoU7oQuNcjYlyWg0pxrBvCGfTt+JFEdbDzGd/ueGq4g4qVizv+yanZoVuj+5aqR2rAq953DaybouIGY0nRH7hChIAaBVPTA5vhemUBSzfz1ZLdpbpUEmBm7MaMh2yIi3/qwTl9J6KXuEchQFiruTl9k7uzIAHFGuo5CGgaMD7D7KA9h9PRfWgvYWL+KRNd4VH0hDjxTl6Rp7rHdk9S0gvre56Cwa4b8GDmmSpsw==|00001000000403557578|

Sello digital del emisor

O4YBKaKo8i5n7iqKDiy3QokF7zpSikRezXm4ILbMXLjjk3EbcrcMCNga0jB71Y5s/lf5+GaEVXvJAuTakY3YNSb2yDouvlnDKxM3H3rUPQgwoU7oQuNcjYlyWg0pxrBvCGfTt+JFEdbDzGd/ueGq4g4qVizv+yanZoVuj+5aqR2rAq953DaybouIGY0nRH7hChIAaBVPTA5vhemUBSzfz1ZLdpbpUEmBm7MaMh2yIi3/qwTl9J6KXuEchQFiruTl9k7uzIAHFGuo5CGgaMD7D7KA9h9PRfWgvYWL+KRNd4VH0hDjxTl6Rp7rHdk9S0gvre56Cwa4b8GDmmSpsw===

Sello digital del SAT

K3RPzKno3VGEHREyCllkNmSv4EBt8zt+LAY5cnuIE9N2kW1AqK/IRdMqUlykpxzgsMikLIPnvnGUImRd1r2lsw5xq8lvjBDPPdAIGf8QOk3EGHIKSW+d6IPURjRzfbieABCJNPIfIKC1J3w5RP4ym+qfaj9vJDNVLRaezYcZDF6ywEuIJsZLDTIG9cMjXepIDLAnHcnt0UBOX9pW9HNLU90Kx7YfMEGxLdpKIVh7o2QQIM3hFzcot8wAwSaUJrREAtZwt9BnyIKYvFrfa6+NOOQ58LMXayrQ8wly0ao3A8anFnUdisUubEgTo7vyCqw1+JcWaoDwuMVqQ==



Este documento es una representación impresa de un CFDI

Facture electrónicamente en <http://www.sicofi.com.mx>

I - Factura - VERSIÓN 3.3

A 517  
**No. de serie del CSD del emisor**  
 00001000000409807231  
**Fecha y Hora de emisión**  
 2020-04-21T10:38:57  
**Folio Fiscal**  
 3711522A-83E6-11EA-855B-00155D014007

**Emisor**

RFC: CEC151211496  
 Razón Social: HTR INFRAESTRUCTURA SA DE CV  
 Regimen Fiscal: 601 - General de Ley Personas Morales

Lugar de expedición: 64988

Tipo de Cambio: 0.00

Fecha y hora de certificación

No. de serie del CSD del SAT

Forma de Pago

2020-04-21T10:38:57

00001000000403557578

99 - Por definir

**Receptor**

RFC: IMM100301HH1      Uso de CFDI: I01 - Construcciones  
 Razón Social: INSTITUTO MUNICIPAL DE LAS MUJERES REGIAS

Cantidad	Clave Unidad	Descripción	Valor Unitario	Importe
1.00	E48 - Unidad de servicio	ESTIMACION 1 EXTRA REHABILITACION Y AMPLIACION DEL EDIFICIO QUE OCUPARA LA UNIDAD DE ATENCION A VICTIMAS DE VIOLENCIA FAMILIAR Y DE GENERO UBICADO EN LA CALLE LADRON DE GUEVARA CRUZ CON ARISTA COLONIA DEL NORTE DENTRO DE LA SECRETARIA DE SEGURIDAD PUBLICA Y VIALIDAD DEL MUNICIPIO DE MONTERREY, NUEVO LEON. CON NUMERO DE CONTRATO IMMR-RE-01/19-CP  ClaveProdServ - 72101507 - Servicio de mantenimiento de edificios No. ID:  Impuestos: Traslados: 002 IVA Base - \$183,475.96 Tasa - 0.160000 Importe - \$29,356.15	262,108.52	262,108.52

**CFDI Relacion**

UUID Relacionado: b24a55ed-e0f4-4d4c-9ea2-db53b81f84b1

TIPO DE RELACIÓN: 07 - CFDI por aplicación de anticipo

**TOTAL EN LETRA:**  
**DOSCIENTOS DOCE MIL OCHOCIENTOS TREINTA Y DOS PESOS 11/100 MXN**

Subtotal	262,108.52 MXN
Descuento	78,632.56 MXN
IVAT 0.160000	29,356.15 MXN
<b>Total</b>	<b>212,832.11 MXN</b>

Método de Pago: PPD - Pago en parcialidades o diferido  
 Condiciones de Pago:

**Cadena original del complemento de certificación digital del SAT**

[[1.1|3711522A-83E6-11EA-855B-00155D014007|2020-04-21T10:38:57|TBN040609RKA|eIFom02IK5gJ0pkPbVwvLdhdc4o2IRPb0gnmTqKEinz4+k7uEaGivdtag7OwTvi5q1YBCL3Im0Z9RwS1M7n80hI0QdFR3gQej0cOHLjgxPxtGtJE7YH3/w6usSnjKIUJTSaVktShj45VJADHkizZzZk/zf2ILmVBhYlwe0nyVwyZS5NV3shzU+KMsOh+1Jds52su8VRksJz8MFY+SBnaE/4sa3ITmfD0X5fX+wU9VCY/UWxde2y6TiG8RkH3OecsEviGnly8o15bTJNCOIQoHcyBQ1sYSduOGVnqJlyxTHcJEquwu5cqlgNDmdvS1luSofBkmbDGAsUki4A==|00001000000403557578]]

**Sello digital del emisor**

eIFom02IK5gJ0pkPbVwvLdhdc4o2IRPb0gnmTqKEinz4+k7uEaGivdtag7OwTvi5q1YBCL3Im0Z9RwS1M7n80hI0QdFR3gQej0cOHLjgxPxtGtJE7YH3/w6usSnjKIUJTSaVktShj45VJADHkizZzZk/zf2ILmVBhYlwe0nyVwyZS5NV3shzU+KMsOh+1Jds52su8VRksJz8MFY+SBnaE/4sa3ITmfD0X5fX+wU9VCY/UWxde2y6TiG8RkH3OecsEviGnly8o15bTJNCOIQoHcyBQ1sYSduOGVnqJlyxTHcJEquwu5cqlgNDmdvS1luSofBkmbDGAsUki4A==

**Sello digital del SAT**

RKb5B:AJNO+VWlmf/03TdnSYOY/+qhtkL2kxaiwjyUxk+fkYbkVneDmOIGL/Nbc/umfUEYu1A3Wl3aSXwbjPZMB9DdMePMmFUJ5YK0JXN5tuDc7uPvb3MO2BW2vwoQWxUwdWuGbaFC4p69JvkVJyCgKuaBMxTdAdbpSU/mnA+eGKVSbmp7c5zaDHvVRVIDAOKlvVULrniJlB1QP3GYbX+B+/aleFtu7CeoLsxQ4fKPN6WpMLN1mYJLXmx7CbVaeIshVY47CHgHdXWl252bXkQdQ06r/ZoXTWvLpmjhbhdLHDK27GXqWcjrWfjJbE0PJBv0j4vYXaXg==



Este documento es una representación impresa de un CFDI

Facture electrónicamente en <http://www.sicofi.com.mx>



*Construyendo Caminos Sólidos*

**FACTURADO A:**

INSTITUTO MUNICIPAL DE LAS MUJERES REGIAS  
AV. CENTRIKA 110  
CENTRIKA 2 SECTOR, NUEVO LEON  
NUEVO LEON C.P. 64520 MEX  
Tel. RFC. IMM100301HH1

Método de pago:	PPD - Pago en parcialidades o diferido
Uso del CFDI:	101 - Construcciones
Forma de pago:	99 - Por definir

Régimen fiscal emisor: 601 - General de Ley Personas Morales

**FOLIO SAT**

d89b4cfa-a177-415c-b5cf-704fc3b07f46

Fecha de emisión:	15/05/2020	10:16:26
Fecha de certificación:	15/05/2020	10:19:36
Certificado emisor:	00001000000407497529	
Certificado SAT:	00001000000406144089	

Almacén:	CN047
Lugar de expedición:	64988
Tipo de Comprobante:	1 - Ingreso
Moneda:	MXN

Cantidad	Unidad	Clave prod.	Descripción	Valor uni.	Impuesto	Importe
1.000	SERVICIOS E48-Unidad de servicio	72010003	ESTIMACION Clave SAT: 72141003 - Servicio de mantenimiento de calles y carreteras ESTIMACION 2 NORMAL REHABILITACIÓN Y AMPLIACION DEL EDIFICIO QUE OCUPARÁ LA UNIDAD DE ATENCION A VICTIMAS DE VIOLENCIA FAMILIAR Y DE GENERO UBICADO EN LA CALLE LADRON DE GUEVARA CRUZ CON ARISTA COLONIA DEL NORTE DENTRO DE LA SECRETARIA DE SEGURIDAD PUBLICA Y VIALIDAD DEL MUNICIPIO DE MONTERREY, NUEVO LEON. CON NUMERO DE CONTRATO IMMR-RE-01/19-CP	\$139396.39	002-IVA 15612.39	\$139,396.39

Importe:	\$139,396.39
Docto. Glob. 30%:	\$41,818.92
Subtotal:	\$97,577.47
IVA:	\$15,612.40
TOTAL:	\$113,189.87

**Importe con letra:**

Ciento Trece Mil Ciento Ochenta y Nueve PESOS 87/100 M.N.



**Cadena original del complemento de certificación digital del SAT:**

111.11d89b4cfa-a177-415c-b5cf-704fc3b07f46|2020-05-15T10:19:36|CAD100607RY8||DhMJuJXrRPPUPGdk41zJtj  
uorPEdc058TR5CsAbX3qAhbr//RYjqc00igVGO79xML200X3pjHWUgg0sF0aF4Th06CNEFB6uX51F72Ae7SY7iyjL5D48z4kft9  
0pm53BV1pj+v8HDNWj7FjcXNrSaGapp11vrk9pTzWOh8h1fj0gSEUP5qQzMerCr8xChnGgFQm9M7MG699st3Vqzqdp0zRPycj  
oLYvQZhbhc5+h0L4604Nh61y5p8jSfT/bnYnPuQ+u1QMSggJFTgeUfXVo18u16cROW46QvWVVD38xeR0ducPeHCcds87XnGi  
t18zEHXxwRbFGAhGJzW2w==|00001000000406144089||

**Sello digital del Emisor:**

DhMJuJXrRPPUPGdk41zJtj+juOrPEdc058TR5CsAbX3qAhbr//RYjqc00igVGO79xML200X3pjHWUgg0sF0aF4Th06CNEFB6uX51  
F72Ac7SY7iyjL5D48z4kft9pm53BV1pj+v8HDNWj7FjcXNrSaGapp11vrk9pTzWOh8h1fj0gSEUP5qQzMerCr8xChnGgFQm9M7MG699  
M7N657sK3vqzqdp0zRPycj0LYvQZhbhc5+h0L4604Nh61y5p8jSfT/bnYnPuQ+u1QMSggJFTgeUfXVo18u16cROW46QvWVVD38xeR0ducPeHCcds87XnGi  
t18zEHXxwRbFGAhGJzW2w==

**Sello digital del SAT:**

ep8YkVub7wJ+Hyg12tCenT0eKuSbRfMRO5Y51KWjYXV0ZXHADQlhnzDX15ofH9ibhzTmZ1t9vltUhwW20  
61q14RJqJfLhCWBn2fDbrnCDjre1KVRxxAd54pjfoDUUjkdT13yXXC4TCxPNxPyTcnkas9Bgj2tJkjlLep  
SgkqxbMsqr2kn7PK5pNS1gYQZx68zbQS1KOC1oAAKwP3SS1Kud9TjDKKPCCV7P4TYFAHUn1pVPS8z4Q8Bs  
E0T6WmcWk015hih72SGR6mImZM1A6RCQkdnaUWoZg==

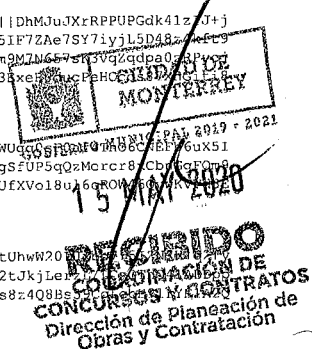



Construyendo Caminos Sólidos

**FACTURADO A:**

INSTITUTO MUNICIPAL DE LAS MUJERES REGIAS  
AV. CENTRIKA 110  
CENTRIKA 2 SECTOR, NUEVO LEON  
NUEVO LEON C.P. 64520 MEX  
Tel. RFC. IMM100301HH1

**FOLIO SAT**

114d610c-c155-45c2-a6d5-3037f5adcca5

**Fecha de emisión:** 15/05/2020 10:23:13  
**Fecha de certificación:** 15/05/2020 10:26:20  
**Certificado emisor:** 00001000000407497529  
**Certificado SAT:** 00001000000411500203

**Método de pago:** PPD - Pago en parcialidades o diferido

**Uso del CFDI:** 101 - Construcciones

**Forma de pago:** 99 - Por definir

**Almacén:** CN047

**Lugar de expedición:** 64988

**Tipo de Comprobante:** 1 - Ingreso

**Moneda:** MXN

**Régimen fiscal emisor:** 601 - General de Ley Personas Morales

Cantidad	Unidad	Clave prod.	Descripción	Valor uni.	Impuesto	Importe
1.000	SERVICIOS E48-Unidad de servicio	72010003	ESTIMACION Clave SAT: 72141003 - Servicio de mantenimiento de calles y carreteras ESTIMACION 2 ADITIVA REHABILITACION Y AMPLIACION DEL EDIFICIO QUE OCUPARÁ LA UNIDAD DE ATENCION A VICTIMAS DE VIOLENCIA FAMILIAR Y DE GENERO UBICADO EN LA CALLE LADRON DE GUEVARA CRUZ CON ARISTA COLONIA DEL NORTE DENTRO DE LA SECRETARIA DE SEGURIDAD PUBLICA Y VIALIDAD DEL MUNICIPIO DE MONTERREY, NUEVO LEON. CON NUMERO DE CONTRATO IMMR-RE-01/19-CP	\$114215.54	002-IVA 12792.14	\$114,215.54

<b>Importe:</b>		\$114,215.54
<b>Docto. Glob. 30%</b>		\$34,264.66
<b>Subtotal:</b>		\$79,950.88
<b>IVA:</b>		\$12,792.14
<b>TOTAL:</b>		\$92,743.02

**Importe con letra:**

Noventa y Dos Mil Setecientos Cuarenta y Tres PESOS 02/100 M.N.



**Cadena original del complemento de certificación digital del SAT:**

!11.1114d610c-c155-45c2-a6d5-3037f5adcca5;2020-05-15T10:26:20|DIG130917F9A|1bCKXke63gWulqU7uTK7cV7rJf1Bzf3Ye/zo8zImHcxGf90N1+I6HImtYniNTKQjHDqIW6EP5ZLzIWwfmxtBZECfiT51tfqcTL5b3AugpaCHaF7nlwLRPfw16YhWMhmCOeAAzFdTUS/xZ1tUDiKdVBwKpDNkJztjpuOUrjWycux093+Ku6+hdQedL8H8IioAjXXEGELIAIaGB1we1LkZY1C7YAvhonW/Q15oBqmCag+5f0YbhN2Q5ITo3nr7zFU2zqOVsG27IOWMnkMbvKHwMgFVo7k07L67D1EUKstgBAXPf268hY7hblCBx2se7Do+GPzK3KtZm5hTzy9bEKWQ==|00001000000411500203|

**Sello digital del Emisor:**

bCKXke63gWulqU7uTK7cV7rJf1Bzf3Ye/zo8zImHcxGf90N1+I6HImtYniNTKQjHDqIW6EP5ZLzIWwfmxtBZECfiT51tfqcTL5b3AugpaCHaF7nlwLRPfw16YhWMhmCOeAAzFdTUS/xZ1tUDiKdVBwKpDNkJztjpuOUrjWycux093+Ku6+hdQedL8H8IioAjXXEGELIAIaGB1we1LkZY1C7YAvhonW/Q15oBqmCag+5f0YbhN2Q5ITo3nr7zFU2zqOVsG27IOWMnkMbvKHwMgFVo7k07L67D1EUKstgBAXPf268hY7hblCBx2se7Do+GPzK3KtZm5hTzy9bEKWQ==

**Sello digital del SAT:**

VJoQXEOEJFrqnMy7WfdRzX5knkWRmsWQfT0EJx4D1TbSi8nPPDYKbMq7unBSYcJtVwLtfjnsSfG1gDC+bcGpsA/TTyU28TWOOpOnnjsTdNY1Wvt.t8ewDL7THVZueGNH5+aGGP/gJ6RW40bF+wkHAG6f80x1ss2iHGFM8Jq/SwaoOkHSqHAbWhyn615cu8z8fSTf1BdVj31sugrDT+WrpG0mR0upmz9pccjghyGLHCkx3IItQXqfz1E11Pez70Evjais1VxtPy4Q==

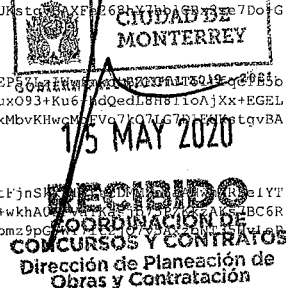



*Construyendo Caminos Sólidos*

**FACTURADO A:**

INSTITUTO MUNICIPAL DE LAS MUJERES REGIAS  
AV. CENTRIKA 110  
CENTRIKA 2 SECTOR, NUEVO LEON  
NUEVO LEON C.P. 64520 MEX  
Tel. RFC. IMM100301HH1

**FOLIO SAT**

e672f559-5f70-406c-94be-720c569cdb1d

<b>Fecha de emisión:</b>	26/06/2020	12:03:37
<b>Fecha de certificación:</b>	26/06/2020	12:08:40
<b>Certificado emisor:</b>	00001000000407497529	
<b>Certificado SAT:</b>	00001000000406144089	

<b>Método de pago:</b>	PPD - Pago en parcialidades o diferido
<b>Uso del CFDI:</b>	101 - Construcciones
<b>Forma de pago:</b>	99 - Por definir

<b>Almacén:</b>	CN047
<b>Lugar de expedición:</b>	64988
<b>Tipo de Comprobante:</b>	1 - Ingreso
<b>Moneda:</b>	MXN

**Régimen fiscal emisor:** 601 - General de Ley Personas Morales

Cantidad	Unidad	Clave prod.	Descripción	Valor uni.	Impuesto	Importe
1.000	SERVICIOS E48-Unidad de servicio	72010003	ESTIMACION Clave SAT: 72141003 - Servicio de mantenimiento de calles y carreteras ESTIMACION 3 EXTRA REHABILITACION Y AMPLIACION DEL EDIFICIO QUE OCUPARÁ LA UNIDAD DE ATENCION A VICTIMAS DE VIOLENCIA FAMILIAR Y DE GENERO UBICADO EN LA CALLE LADRON DE GUEVARA CRUZ CON ARISTA COLONIA DEL NORTE DENTRO DE LA SECRETARIA DE SEGURIDAD PUBLICA Y VIALIDAD DEL MUNICIPIO DE MONTERREY, NUEVO LEON. CON NUMERO DE CONTRATO IMMR-RE-01/19-CP	\$153121.39	002-IVA 17149.59	\$153,121.39

<b>Importe:</b>	\$153,121.39
<b>Dcto. Glob. 30%:</b>	\$45,936.42
<b>Subtotal:</b>	\$107,184.97
<b>IVA:</b>	\$17,149.60
<b>TOTAL:</b>	\$124,334.57

**Importe con letra:**

Ciento Veinticuatro Mil Trescientos Treinta y Cuatro PESOS 57/100 M.N.



**Cadena original del complemento de certificación digital del SAT:**

111.1fe672f559-5f70-406c-94be-720c569cdb1d|2020-06-26T12:08:40|CAD100607RY8||Xkd7tU0FhFzRHb3CwsX8v8V PkEQzK0L4UH0xJLyuWvV1MatAqz7Uanv4Ekmn+5xDP9e1ybQC+3fSbcDZz26bbkEkvSWkmqfuMzY5IMt9o5I06aa8vj9/hORPSK X8ChoKZLoSDmzYmWMr3n2MfSrqLgqYtFn189zqe746V4bt09/+xuxJQAcPnWbuXQ1L3pWE1QRb4yBveD5b+f9IQ6ftPSYoGNERC STNPEVz114SCotcWaxqQBByW8zzS/N3m1/WoHo1wB84cUsXNDD75F2S9ksBIEKClWp9rOqadm2BN1dFlQ+f+95c4CG9zOxxQAq5 dFlQ+f+95c4CG9zOxxQAq5Q6r2DaOcyza1RPdr109w==|00001000000406144089||

**Sello digital del Emisor:**

Xkd7tU0FhFzRHb3CwsX8v8V PkEQzK0L4UH0xJLyuWvV1MatAqz7Uanv4Ekmn+5xDP9e1ybQC+3fSbcDZz26bbkEkvSWkmqfuMzY5IMt9o5I06aa8vj9/hORPSKX8ChoKZLoSDmzYmWMr3n2MfSrqLgqYtFn189zqe746V4bt09/+xuxJQAcPnWbuXQ1L3pWE1QRb4yBveD5b+f9IQ6ftPSYoGNERCSTNPEVz114SCotcWaxqQBByW8zzS/N3m1/WoHo1wB84cUsXNDD75F2S9ksBIEKClWp9rOqadm2BN1dFlQ+f+95c4CG9zOxxQAq5Q6r2DaOcyza1RPdr109w==

**Sello digital del SAT:**

V/Rj/MzAVAlE2EvGU23ma5vORq4KaANvM1AwfzNV5BK211aJfN6mpyfuYVgyPVM7FRK0hvEBd0a5oCurb1nfttszuff355 isDKAhXaFQxKqCBBz5DeQYIkMct59nPhJNe3R16DLmYYSegk24t6fIMhoJW0BK6Kpx+xURLs3q8yPgCL2M1EPOA9ozmYmWMr3n2MfSrqLgqYtFn189zqe746V4bt09/+xuxJQAcPnWbuXQ1L3pWE1QRb4yBveD5b+f9IQ6ftPSYoGNERCSTNPEVz114SCotcWaxqQBByW8zzS/N3m1/WoHo1wB84cUsXNDD75F2S9ksBIEKClWp9rOqadm2BN1dFlQ+f+95c4CG9zOxxQAq5Q6r2DaOcyza1RPdr109w==



06 JUL 2020

**CONFIRMACIÓN DE CONCURSOS Y CONTRATOS**  
Dirección de Planeación de Obras y Contratación



Construyendo Caminos Sólidos

**FACTURADO A:**

INSTITUTO MUNICIPAL DE LAS MUJERES REGIAS  
AV. CENTRIKA 110  
CENTRIKA 2 SECTOR, NUEVO LEON  
NUEVO LEON C.P. 64520 MEX  
Tel. RFC. IMM100301HHI

**FOLIO SAT**

0be059bf-3155-4935-b4b0-2ecb669e02db

<b>Fecha de emisión:</b>	26/06/2020	11:53:11
<b>Fecha de certificación:</b>	26/06/2020	11:58:15
<b>Certificado emisor:</b>	00001000000407497529	
<b>Certificado SAT:</b>	00001000000406144089	

<b>Método de pago:</b>	PPD - Pago en parcialidades o diferido
<b>Uso del CFDI:</b>	101 - Construcciones
<b>Forma de pago:</b>	99 - Por definir

<b>Almacén:</b>	CN047
<b>Lugar de expedición:</b>	64988
<b>Tipo de Comprobante:</b>	I - Ingreso
<b>Moneda:</b>	MXN

**Régimen fiscal emisor:** 601 - General de Ley Personas Morales

Cantidad	Unidad	Clave prod.	Descripción	Valor uni.	Impuesto	Importe
1.000	SERVICIOS E48-Unidad de servicio	72010003	ESTIMACION Clave SAT: 72141003 - Servicio de mantenimiento de calles y carreteras ESTIMACION 4 NORMAL REHABILITACION Y AMPLIACION DEL EDIFICIO QUE OCUPARÁ LA UNIDAD DE ATENCION A VICTIMAS DE VIOLENCIA FAMILIAR Y DE GENERO UBICADO EN LA CALLE LADRON DE GUEVARA CRUZ CON ARISTA COLONIA DEL NORTE DENTRO DE LA SECRETARIA DE SEGURIDAD PUBLICA Y VIALIDAD DEL MUNICIPIO DE MONTERREY, NUEVO LEON. CON NUMERO DE CONTRATO IMMR-RE-01/19-CP	\$392046.69	002-IVA 43909.22	\$392,046.69

<b>Importe:</b>	\$392,046.69
<b>Dcto. Glob. 30%:</b>	\$117,614.01
<b>Subtotal:</b>	\$274,432.68
<b>IVA:</b>	\$43,909.23
<b>TOTAL:</b>	\$318,341.91

**Importe con letra:**

Trescientos Dieciocho Mil Trescientos Cuarenta y Un PESOS 91/100 M.N.



**Cadena original del complemento de certificación digital del SAT:**

111.1|0be059bf-3155-4935-b4b0-2ecb669e02db|2020-06-26T11:58:15|CAD100607RY8|09b1LRqdywVcdBP7X8Jvrte35n42q/0yBWJV6yJ0DXEN0LH/xZOZwmd1Ew3Z91KPLfEmhm6pUhlUBANRx1G9DN4YIIM+IES5jZgd/7JuPhOwGeoLC2+Z/caYjfdftD9cGwi+QDdiJLPC4PRHR+9msgfQY++SxrH7b/hwX5cGK4S3p60ZvEvd+ffsrScmniOYnY6JyNXzcbF+807QTK8DP0R2E9jFgr1hchmgAtnAnIyXPLMKzAAHPw/IIGxNIjgmQ3ZKmEOW6q+2XobPmZ8bIL7vPGscoe2/N1HQiYOzDCHyFoL+s9Kvbf/WmwH7bvqu/MI+fjL9VtAgsrIM2w==|00001000000406144089|

**Sello digital del Emisor:**

09b1LRqdywVcdBP7X8Jvr+eS5n42q/0yBWJV6yJ0DXEN0LH/xZOZwmd1Ew3Z91KPLfEmhm6pUhlUBANRx1G9DN4YIIM+IES5jZgd/7JuPhOwGeoLC2+Z/caYjfdftD9cGwi+QDdiJLPC4PRHE+9msgfQY++SxrH7b/hwX5cGK4S3p60ZvEvd+ffsrScmniOYnY6JyNXzcbF+801Q1k8xpDFn2t9jFgr1hchmgAtnAnIyXPLMKzAAHPw/IIGxNIjgmQ3ZKmEOW6q+2XobPmZ8bIL7vPGscoe2/N1HQiYOzDCHyFoL+s9Kvbf/WmwH7bvqu/MI+fjL9VtAgsrIM2w==

**Sello digital del SAT:**

Y/z903q8Qx0y9tX1OuEckNp203njl3sbpIwXzFD0ETd3QbW60Tbzt7apMfexp+ar+yOctAL6Nd7+Mzdl53esKfHKP...  
RUF7I9S7YwW2NbU0d2fBu+WxI6X4bceGhmJ81MewIQ==

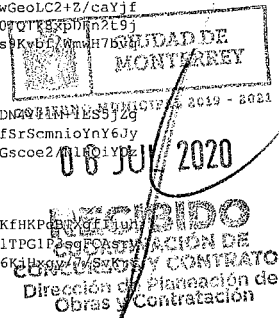



*Construyendo Caminos Sólidos*

**FACTURADO A:**

INSTITUTO MUNICIPAL DE LAS MUJERES REGIAS  
AV. CENTRIKA 110  
CENTRIKA 2 SECTOR, NUEVO LEON  
NUEVO LEON C.P. 64520 MEX  
Tel. RFC. IMM100301HH1

**FOLIO SAT**

24ff3e56-84f5-4966-b37c-b3de14897f78

**Fecha de emisión:** 26/06/2020 11:58:06  
**Fecha de certificación:** 26/06/2020 12:03:10  
**Certificado emisor:** 00001000000407497529  
**Certificado SAT:** 00001000000411500203

**Método de pago:** PPD - Pago en parcialidades o diferido

**Uso del CFDI:** 101 - Construcciones

**Forma de pago:** 99 - Por definir

**Almacén:** CN047

**Lugar de expedición:** 64988

**Tipo de Comprobante:** 1 - Ingreso

**Moneda:** MXN

**Régimen fiscal emisor:** 601 - General de Ley Personas Morales

Cantidad	Unidad	Clave prod.	Descripción	Valor uni.	Impuesto	Importe
1.000	SERVICIOS E48-Unidad de servicio	72010003	ESTIMACION Clave SAT: 72141003 - Servicio de mantenimiento de calles y carreteras ESTIMACION 4 ADITIVA REHABILITACION Y AMPLIACION DEL EDIFICIO QUE OCUPARÁ LA UNIDAD DE ATENCION A VICTIMAS DE VIOLENCIA FAMILIAR Y DE GENERO UBICADO EN LA CALLE LADRON DE GUEVARA CRUZ CON ARISTA COLONIA DEL NORTE DENTRO DE LA SECRETARIA DE SEGURIDAD PUBLICA Y VIALIDAD DEL MUNICIPIO DE MONTERREY, NUEVO LEON. CON NUMERO DE CONTRATO	\$78826.28	002-IVA 8828.54	\$78,826.28



06/JUL/2020

**RECIBIDO**  
COORDINACIÓN DE  
CONCURSOS Y CONTRATOS  
Dirección de Planeación de  
Obras y Contratación

<b>Importe:</b>		\$78,826.28
<b>Docto. Glob. 30%:</b>		\$23,647.88
<b>Subtotal:</b>		\$55,178.40
<b>IVA:</b>		\$8,828.54
<b>TOTAL:</b>		\$64,006.94

**Importe con letra:**

Sesenta y Cuatro Mil Seis PESOS 94/100 M.N.



**Cadena original del complemento de certificación digital del SAT:**

111.1|24ff3e56-84f5-4966-b37c-b3de14897f78|2020-06-26T12:03:10|DTG130917F9A||Z6vgYS9pqJwnZP1KK2VaG5GkL2PdZmSNsme5Fqis9YoaHwYSTshBG7pg2U854uyppcUnu8Tg55sms04p+kqfjeBpJ3FSU0ePI3jupObxqPXJw12qDmFq2de77eR Po2mrJmCpRnoChKnm4ci1XP5YVCGTJOT1kzmji4MZ+CEcSZNidb5L4TaS21/JdNrb4GvcoYdZMr2uqqxyiRzWFSLZsiBkRI9WY5KXt/Vd5XnmQUqu0su+N2ZpKefHfPgvFkpXjOy1/jROYWovYz8TLv18aAeEbdIANAnymE4eAuw+oumrk3OPANCCtPdtousnvcKQ8gQUqqzN1N0bUI9Mc09w==|00001000000411500203||

**Sello digital del Emisor:**

Z6vgYS9pqJwnZP1KK2VaG5GkL2PdZmSNsme5Fqis9YoaHwYSTshBG7pg2U854uyppcUnu8Tg55sms04p+kqfjeBpJ3FSU0ePI3jupObxqPXJw12qDmFq2de77eR Po2mrJmCpRnoChKnm4ci1XP5YVCGTJOT1kzmji4MZ+CEcSZNidb5L4TaS21/JdNrb4GvcoYdZMr2uqqxyiRzWFSLZsiBkRI9WY5KXt/Vd5XnmQUqu0su+N2ZpKefHfPgvFkpXjOy1/jROYWovYz8TLv18aAeEbdIANAnymE4eAuw+oumrk3OPANCCtPdtousnvcKQ8gQUqqzN1N0bUI9Mc09w==

**Sello digital del SAT:**

Aargn1oYVqluor16T2Jmm/1L5919LkTaQvTDzg1QVRWZi0F1tzzWFT5pv40EfgNgThFU1ZJz81gaex3lnx2hdwMUWObKh1XLdLQ Wq+baJ128zFmoNcnaNx2YyBvv0dX9U4KXDK1T0qqjS0PPEYvFz1oA3gj8KSvmXisEjPKJ1g0ERbpcWac159wBhC/ugY1Zud0GAK/g0e9qBFJd6mktWyyqWmcaHcKJXAf7BhzQyKLu09YpwPk2YQf1qP+Q/8dME2BRXLcD5Yfmdy81dZrJDVjw7FmgMRnLzMG9FAQF9E ofbqCblxbkPP8mt5GkQ33XmfRad+piSe07puak9Y8g==

*Construyendo Caminos Sólidos*

**FACTURADO A:**

INSTITUTO MUNICIPAL DE LAS MUJERES REGIAS  
AV. CENTRIKA 110  
CENTRIKA 2 SECTOR, NUEVO LEON  
NUEVO LEON C.P. 64520 MEX  
Tel. RFC. IMM100301HH1

**FOLIO SAT**

25c44b0b-5d44-454c-b666-65c0e7a798c4

**Fecha de emisión:** 22/07/2020 10:26:40  
**Fecha de certificación:** 22/07/2020 10:31:13  
**Certificado emisor:** 00001000000407497529  
**Certificado SAT:** 00001000000411500203

**Método de pago:** PPD - Pago en parcialidades o diferido

**Uso del CFDI:** I01 - Construcciones

**Forma de pago:** 99 - Por definir

**Almacén:** CN047

**Lugar de expedición:** 64988

**Tipo de Comprobante:** I - Ingreso

**Moneda:** MXN

**Régimen fiscal emisor:** 601 - General de Ley Personas Morales

Cantidad	Unidad	Clave prod.	Descripción	Valor uni.	Impuesto	Importe
1.000	SERVICIOS E48-Unidad de servicio	72010003	ESTIMACION Clave SAT: 72141003 - Servicio de mantenimiento de calles y carreteras ESTIMACION 5 ADITIVA REHABILITACION Y AMPLIACION DEL EDIFICIO QUE OCUPARÁ LA UNIDAD DE ATENCION A VICTIMAS DE VIOLENCIA FAMILIAR Y DE GENERO UBICADO EN LA CALLE LADRON DE GUEVARA CRUZ CON ARISTA COLONIA DEL NORTE DENTRO DE LA SECRETARIA DE SEGURIDAD PUBLICA Y VIALIDAD DEL MUNICIPIO DE MONTERREY, NUEVO LEON. CON NUMERO DE CONTRATO IMMR-RE-01/19-CP	\$118790.99	002-IVA 13304.59	\$118,790.99

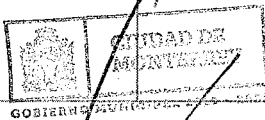

03 AGO 2020

RECIBIDO  
COORDINACIÓN DE  
CONCURSOS Y CONTRATOS  
Dirección de Planeación de  
Obras y Contratación

<b>Importe:</b>	\$118,790.99
<b>Dcto. Glob. 30%</b>	\$35,637.30
<b>Subtotal:</b>	\$83,153.69
<b>IVA:</b>	\$13,304.59
<b>TOTAL:</b>	\$96,458.28

**Importe con letra:**

Noventa y Seis Mil Cuatrocientos Cincuenta y Ocho PESOS 28/100 M.N.



**Cadena original del complemento de certificación digital del SAT:**

||1.1|25e44b0b-5d44-454c-b666-65c0e7a798c4|2020-07-22T10:31:13|DIG130917F9A||mOuF3MM0xR9fvaVXR7M7qGwYyA4iaFhZJ4Xr0t+MkmCD903kbUSiKB+1v1wCni2tKpm11TqGfczwhY16xSZxVGYoTePUGzVtFvqn0mSgOWIeWUAaKs1XB4nyJncEor20jAyONcmiTsUr5YzpnxCQXLwywF0j10octmcCxGyHphj8OXDLGcQYH7sXN1tQCv1BWPgqOwtkSxZNI TCiVNVVYF5usY1J7emK0ewIfM9AYEFu07nzbB9ronPtneouomrZUbNe301m0Hdx+3rQP2xDFGIQ6akGule7e9/8FQqC24NbkZiY3aWzwc800h4R+0gu/m2hgZ+97R6gMIcms+9yg==100001000000411500203||

**Sello digital del Emisor:**

mOuF3MM0xR9fvaVXR7M7qGwYyA4iaFhZJ4Xr0t+MkmCD903kbUSiKB+1v1wCni2tKpm11TqGfczwhY16xSZxVGYoTePUGzVtFvqn0mSgOWIeWUAaKs1XB4nyJncEor20jAyONcmiTsUr5YzpnxCQXLwywF0j10octmcCxGyHphj8OXDLGcQYH7sXN1tQCv1BWPgqOwtkSxZNI TCiVNVVYF5usY1J7emK0ewIfM9AYEFu07nzbB9ronPtneouomrZUbNe301m0Hdx+3rQP2xDFGIQ6akGule7e9/8FQqC24NbkZiY3aWzwc800h4R+0gu/m2hgZ+97R6gMIcms+9yg==

**Sello digital del SAT:**

OTQU41VXBzpruMoar5DspV41QkA0Em6pkSs1nftdLKMvE8o1wX/8WiF1H733Yf8aM6LPhloy6aXf6srH+gU+ZtfcceSolobxh452pdA12x25uVNBWRWnL8IS5C6umAXa/cXPVmtRoXI9sp0Uic/9VkaIQEUQ29Qp04I6CBCjbecM5wluLuTrQLybuYcnnboFBX4nrdrTRccr9/k1bvIW3S+Hm8Whe4m5UMBqJ3oJp+06hkyow1r5eyPchSAT.spvn1Br210TBYn5XqQ7PaZMreZ6c00ccJQJ7V9kzo6oJj/+2I9Y2yNEHqJKoc5hKKx6EVTUaBWF3Ug2LY+W14Tg==

*Construyendo Caminos Sólidos*

**FACTURADO A:**

INSTITUTO MUNICIPAL DE LAS MUJERES REGIAS  
AV. CENTRIKA 110  
CENTRIKA 2 SECTOR, NUEVO LEON  
NUEVO LEON C.P. 64520 MEX  
Tel. RFC. IMM100301HH1

**FOLIO SAT**

9b96494b-9f98-4726-9383-be0676c6ba6bb

**Fecha de emisión:** 22/07/2020 10:10:21  
**Fecha de certificación:** 22/07/2020 10:15:00  
**Certificado emisor:** 00001000000407497529  
**Certificado SAT:** 00001000000406144089

**Método de pago:** PPD - Pago en parcialidades o diferido

**Uso del CFDI:** I01 - Construcciones

**Forma de pago:** 99 - Por definir

**Almacén:** CN047  
**Lugar de expedición:** 64988  
**Tipo de Comprobante:** I - Ingreso

**Moneda:** MXN

**Régimen fiscal emisor:** 601 - General de Ley Personas Morales

Cantidad	Unidad	Clave prod.	Descripción	Valor uni.	Impuesto	Importe
1.000	SERVICIOS E48-Unidad de servicio	72010003	ESTIMACION Clave SAT: 72141003 - Servicio de mantenimiento de calles y carreteras ESTIMACION 5 NORMAL REHABILITACION Y AMPLIACION DEL EDIFICIO QUE OCUPARÁ LAUNIDAD DE ATENCION A VICTIMAS DE VIOLENCIA FAMILIAR Y DE GENERO UBICADO EN LA CALLE LADRON DE GUEVARA CRUZ CON ARISTA COLONIA DEL NORTE DENTRO DE LA SECRETARIA DE SEGURIDAD PUBLICA Y VIALIDAD DEL MUNICIPIO DE MONTERREY, NUEVO LEON. CON NUMERO DE CONTRATO IMMR-RE-01/19-CP	\$838991.89	002-IVA 93967.09	\$838,991.89



03/AGO 2020



<b>Importe:</b>		\$838,991.89
<b>Dcto. Glob. 30%:</b>		\$251,697.57
<b>Subtotal:</b>		\$587,294.32
<b>IVA:</b>		\$93,967.09
<b>TOTAL:</b>		\$681,261.41

**Importe con letra:**

Seiscientos Ochenta y Un Mil Doscientos Sesenta y Un PESOS 41/100 M.N.



**Cadena original del complemento de certificación digital del SAT:**

111.119b96494b-9f98-4726-9383-be0676c6ba6bb|2020-07-22T10:15:00|CAD100607RY8||DHVUuUFQSGMbEytHLcbSuGa1RF6/yMk4oLiUmX5qIrG5J9hPoygchnSydcF8wzBvOfk11hBjkYP9SpqVoTQLHmj0E8hwemEnV1Mp0tKkAKLkitjMP2rjY6BjzVrHOS0ZCC9kabdSoiSeBaywYe2116kBRIMVhULGKR3o5IF5XA3KU3tEEDiFUj1vVCe1DpPFTW/3uCCFGdwJUJghOJ6gIH8GpSjYul7BfZhyXgQ4IIAb+iDAfBdiFWtPz1sCVTX0TdqgU7pWd7S01Vt6TULXEBclNceJlUoLPEtet0S2spUqwIvRMue/AbFF0X+iaq1J7Q+y0eKZ5hgKBh1/I2Bow==|00001000000406144089||

**Sello digital del Emisor:**

DHVUuUFQSGMbEytHLcbSuGa1RF6/yMk4oLiUmX5qIrG5J9hPoygchnSydcF8wzBvOfk11hBjkYP9SpqVoTQLHmj0E8hwemEnV1Mp0tKkAKLkitjMP2rjY6BjzVrHOS0ZCC9kabdSoiSeBaywYe2116kBRIMVhULGKR3o5IF5XA3KU3tEEDiFUj1vVCe1DpPFTW/3uCCFGdwJUJghOJ6gIH8GpSjYul7BfZhyXgQ4IIAb+iDAfBdiFWtPz1sCVTX0TdqgU7pWd7S01Vt6TULXEBclNceJlUoLPEtet0S2spUqwIvRMue/AbFF0X+iaq1J7Q+y0eKZ5hgKBh1/I2Bow==

**Sello digital del SAT:**

OdeTOOuEU2HBGj6VFPNowoEuz2/Ux+y78n0CfFi9YVmbFy7CzyWgDxm8iBzDGI8XFbc8drbe0Fz11PdPR2hnt2YrDgPB/2bu14+1JgaGB2yNvbV6Ghe+B6eCVs9vWR/+6ACMEF0UTUHTrbYnBUpLergyeBd01HRyHdS9czdKau1JXzrZQk11g9Jsax1s0j2EhpRefmN845Gsa9Sg/C8cD002hj1LC+m4x7i8XDvqacNqS15j6yMX8u2Fz04nNaaisn1DVhn7MAHeLvedwqnc0eUpGmVYPIKHC/e1/DD3w3aNmngYaHJ4XL+y/onNrvTzj0sgDkk05QA41HHA==



\* Datos obligatorios

<b>RFC del emisor</b>	<b>Nombre o razón social del emisor</b>	<b>RFC del receptor</b>	<b>Nombre o razón social del receptor</b>
CEC151211496	HTR INFRAESTRUCTURA SA DE CV	IMM100301HH1	INSTITUTO MUNICIPAL DE LAS MUJERES REGIAS
<b>Folio fiscal</b>	<b>Fecha de expedición</b>	<b>Fecha certificación SAT</b>	<b>PAC que certificó</b>
55EA7235-6C1B-4EB9-85B7-25426D66554A	2020-10-09T11:45:24	2020-10-09T11:48:21	DIG130917F9A
<b>Total del CFDI</b>	<b>Efecto del comprobante</b>	<b>Estado CFDI</b>	<b>Estatus de cancelación</b>
\$129,532.01	Ingreso	Vigente	Cancelable con aceptación

[Imprimir](#)



## Enlaces

- [Declaración de Accesibilidad \(https://www.gob.mx/accesibilidad\)](https://www.gob.mx/accesibilidad)
- [Política de privacidad \(https://www.gob.mx/privacidad\)](https://www.gob.mx/privacidad)
- [Términos y Condiciones \(https://www.gob.mx/terminos\)](https://www.gob.mx/terminos)
- [Marco Jurídico \(http://www.ordenjuridico.gob.mx\)](http://www.ordenjuridico.gob.mx)
- [Portal de Obligaciones de Transparencia \(http://portaltransparencia.gob.mx\)](http://portaltransparencia.gob.mx)
- [Sistema Infomex \(https://www.infomex.org.mx/gobiernofederal/home.action\)](https://www.infomex.org.mx/gobiernofederal/home.action)
- [INAI \(http://inicio.ifai.org.mx/SitePages/ifai.aspx\)](http://inicio.ifai.org.mx/SitePages/ifai.aspx)
- [Mapa de sitio \(https://www.gob.mx/sitemap\)](https://www.gob.mx/sitemap)

## ¿Qué es gob.mx?

Es el portal único de trámites, información y participación ciudadana. [Leer más \(https://www.gob.mx/que-es-gobmx\)](https://www.gob.mx/que-es-gobmx)

- [English \(https://www.gob.mx/en/index\)](https://www.gob.mx/en/index)
- [Temas \(https://www.gob.mx/temas\)](https://www.gob.mx/temas)
- [Reformas \(http://reformas.gob.mx\)](http://reformas.gob.mx)

## Contacto

Mesa de ayuda: dudas e información  
gobmx@funcionpublica.gob.mx

[Denuncia contra servidores públicos \(https://www.gob.mx/tramites/ficha/presentacion-de-quejas-y-denuncias-en-la-sfp/SFP54\)](https://www.gob.mx/tramites/ficha/presentacion-de-quejas-y-denuncias-en-la-sfp/SFP54)

## Mantente informado. Suscríbete.



## Síguenos en

[\(https://www.facebook.com/gobmx\)](https://www.facebook.com/gobmx)  [\(https://twitter.com/gobmx\)](https://twitter.com/gobmx)

```

<?xml version="1.0" encoding="UTF-8"?>
<cfdi:Comprobante LugarExpedicion="64988" MetodoPago="PPD" TipoDeComprobante="I" Total="129532.01" TipoCambio="1" Moneda="MXN"
Descuento="47856.65" SubTotal="159522.18"
Certificado="MIIGOjCCBCkgAwIBAgIUMDAwMDEwMDAwMDA0MDeOTc1MjkwDQYJKoZIhvcNAQELBQAwggGyMTgwNgYDVVQDDC9BLkMuIGRlbC
NoCertificado="00001000000407497529"
Sello="CEtE08KIDe+byjUF77jnOC8Tqt5QCSqIROt8kpupeJPlu/PuqdK2bL9imPcAlYeWwOFdE5/UzJx/VOQ0iD2dR3uRIJSKP80UysAjqZZedz30gJ2zfrfdCu0s
FormaPago="99" Fecha="2020-10-09T11:45:24" Folio="625" Serie="A" Version="3.3" xsi:schemaLocation="http://www.sat.gob.mx/cfd/3
http://www.sat.gob.mx/sitio_internet/cfd/3/cfdv33.xsd" xmlns:xsi="http://www.w3.org/2001/XMLSchema-instance" xmlns:cfdi="http://www.sat.gob.mx/cfd/3">
  <cfdi:Emisor RegimenFiscal="601" Nombre="HTR INFRAESTRUCTURA SA DE CV" Rfc="CEC151211496"/>
  <cfdi:Receptor Nombre="INSTITUTO MUNICIPAL DE LAS MUJERES REGIAS" Rfc="IMM100301HH1" UsoCFDI="I01"/>
  - <cfdi:Conceptos>
    - <cfdi:Concepto Descuento="47856.654" Importe="159522.180" ValorUnitario="159522.180" Descripcion="ESTIMACION, ESTIMACION 7 ADITIVA
    REHABILITACION Y AMPLIACION DEL EDIFICIO QUE OCUPARÁ LA UNIDAD DE ATENCION A VICTIMAS DE VIOLENCIA FAMILIAR Y
    DE GENERO UBICADO EN LA CALLE LADRON DE GUEVARA CRUZ CON ARISTA COLONIA DEL NORTE DENTRO DE LA SECRETARIA
    DE SEGURIDAD PUBLICA Y VIALIDAD DEL MUNICIPIO DE MONTERREY, NUEVO LEON. CON NUMERO DE CONTRATO IMMR-RE-01/19-
    CP" Unidad="SERVICIOS" ClaveUnidad="E48" Cantidad="1.000" ClaveProdServ="72141003">
      - <cfdi:Impuestos>
        - <cfdi:Traslados>
          <cfdi:Traslado Importe="17866.484160" TasaOCuota="0.160000" TipoFactor="Tasa" Impuesto="002" Base="111665.526000"/>
        </cfdi:Traslados>
      </cfdi:Impuestos>
    </cfdi:Concepto>
  </cfdi:Conceptos>
  - <cfdi:Impuestos TotalImpuestosTrasladados="17866.48">
    - <cfdi:Traslados>
      <cfdi:Traslado Importe="17866.48" TasaOCuota="0.160000" TipoFactor="Tasa" Impuesto="002"/>
    </cfdi:Traslados>
  </cfdi:Impuestos>
  - <cfdi:Complemento>
    <tfd:TimbreFiscalDigital Version="1.1" xsi:schemaLocation="http://www.sat.gob.mx/TimbreFiscalDigital
    http://www.sat.gob.mx/sitio_internet/cfd/TimbreFiscalDigital/TimbreFiscalDigitalv11.xsd" xmlns:xsi="http://www.w3.org/2001/XMLSchema-
    instance" xmlns:tfd="http://www.sat.gob.mx/TimbreFiscalDigital"
    SelloSAT="QofWf5JgHbknw2IRs10BzhwQq3e7KqJ4ETkShF1eNqh8enjqmQoz21vnej7E1Vq+3QkyE49VqR65CIEHEEmBILTeJr+wUy/7717c817GNI
    NoCertificadoSAT="00001000000411500203"
    SelloCFD="CEtE08KIDe+byjUF77jnOC8Tqt5QCSqIROt8kpupeJPlu/PuqdK2bL9imPcAlYeWwOFdE5/UzJx/VOQ0iD2dR3uRIJSKP80UysAjqZZe
    RfcProvCertif="DIG130917F9A" FechaTimbrado="2020-10-09T11:48:21" UUID="55ea7235-6c1b-4eb9-85b7-25426d66554a"/>
  </cfdi:Complemento>
</cfdi:Comprobante>

```



29 de Octubre de 2020

No. de Oficio: **SOP-504-2020**

ASUNTO: **Envío de Estimación original**

**LIC. LILIANA TERESA MURAIRA ROMERO**  
**DIRECTORA GENERAL INSTITUTO MUNICIPAL DE LAS MUJERES REGIAS**  
Presente.-

Por este conducto, me permito enviarle Estimación original, de obra **Rehabilitación y Ampliación del edificio que ocupará la Unidad de Atención a Víctimas de Violencia Familiar y de Género ubicado en calle Ladrón de Guevara, cruz con Arista, Col. Del Norte, dentro de la Secretaría de Seguridad Pública y Vialidad del Municipio de Monterrey, Nuevo León a pagarse con Recursos Estatales derivado de la Alerta de Género**, el cual se enlista a continuación:

CONTRATO	EST.	BENEFICIARIO	IMPORTE
IMMR-RE-01/19-CP	7-A	HTR INFRAESTRUCTURA, S.A. DE C.V.	\$ 129,532.01

Lo anterior para que se realice lo conducente para su validación y respectivo pago.

Con el fin de realizar los registros necesarios, solicito a Usted, me sea notificado en cuanto se realicen dicho pago.

Sin más por el momento, reciba Usted un cordial saludo.

Atentamente ,

**Lic. José Nazario Pineda Osorio**  
**SECRETARIO DE OBRAS PUBLICAS**

 c.c.p. Archivo  
JNPO/RTE/acs



*Construyendo Caminos Sólidos*

**FACTURADO A:**

INSTITUTO MUNICIPAL DE LAS MUJERES REGIAS  
AV. CENTRIKA 110  
CENTRIKA 2 SECTOR, NUEVO LEON  
NUEVO LEON C.P. 64520 MEX  
Tel. RFC. IMM100301HH1

**FOLIO SAT**

06019cdf-1b66-4dd9-9a63-6bacd18c5919

**Fecha de emisión:** 29/10/2020 12:32:17  
**Fecha de certificación:** 29/10/2020 12:34:51  
**Certificado emisor:** 00001000000407497529  
**Certificado SAT:** 00001000000406144089

**Método de pago:** PPD - Pago en parcialidades o diferido  
**Uso del CFDI:** I01 - Construcciones  
**Forma de pago:** 99 - Por definir

**Almacén:** CN047  
**Lugar de expedición:** 64988  
**Tipo de Comprobante:** I - Ingreso  
**Moneda:** MXN

**Régimen fiscal emisor:** 601 - General de Ley Personas Morales

Cantidad	Unidad	Clave prod.	Descripción	Valor uni.	Impuesto	Importe
1.000	SERVICIOS E48-Unidad de servicio	72010003	ESTIMACION Clave SAT: 72141003 - Servicio de mantenimiento de calles y carreteras ESTIMACION 9 NORMAL ( FACTURA 3 DE 3 ) REHABILITACION Y AMPLIACION DEL EDIFICIO QUE OCUPARÁ LA UNIDAD DE ATENCION A VICTIMAS DE VIOLENCIA FAMILIAR Y DE GENERO UBICADO EN LA CALLE LADRON DE GUEVARA CRUZ CON ARISTA COLONIA DEL NORTE DENTRO DE LA SECRETARIA DE SEGURIDAD PUBLICA Y VIALIDAD DEL MUNICIPIO DE MONTERREY, NUEVO LEON. CON NUMERO DE CONTRATO IMM-R-01/19-CP	\$18620.00	002-IVA 2085.44	\$18,620.00



<b>Importe:</b>		\$18,620.00
<b>Docto. Glob. 30%</b>		\$5,586.00
<b>Subtotal:</b>		\$13,034.00
<b>IVA:</b>		\$2,085.44
<b>TOTAL:</b>		\$15,119.44

**Importe con letra:**

Quince Mil Ciento Diecinueve PESOS 44/100 M.N.



**Cadena original del complemento de certificación digital del SAT:**

||1.1|06019cdf-1b66-4dd9-9a63-6bacd18c5919|2020-10-29T12:34:51|CAD100607RY8||fx7XxpW1sqXD0VLhiwVdd1cAPWiu9kVqGZBOA5uT8QLkf8UmOFY+EBffxkmf09WpPpHuumbfdLf46ZBp7gHhT7g7jPt3l35Xn02NR9A5Mu/m0qMIYF5nqjJiNpK+Pn4S04AZ1CvFkpWnwQmyVTW6u6c70kOUv1RKw/Nr7PhB+qXSWf1CO4J3n/TEh+W+zNW1eK08c71Iop6p/qJUR1QAXSJCL9VxR1w3Gw2SZK18t5U63Ut17/6qpZ09Kjy8GFs6R/yiF2RqylwzBHE01Qy1zMUWMN5scHnCmTUJYNvF2ekwPhSjBQPHNkt327wWQg0DwyuCPQ5TKsivM1OqAMGEg==|00001000000406144089||

**Sello digital del Emisor:**

fx7XxpW1sqXD0VLhiwVdd1cAPWiu9kVqGZBOA5uT8QLkf8UmOFY+EBffxkmf09WpPpHuumbfdLf46ZBp7gHhT7g7jPt3l35Xn02NR9A5Mu/m0qMIYF5nqjJiNpK+Pn4S04AZ1CvFkpWnwQmyVTW6u6c70kOUv1RKw/Nr7PhB+qXSWf1CO4J3n/TEh+W+zNW1eK08c71Iop6p/qJUR1QAXSJCL9VxR1w3Gw2SZK18t5U63Ut17/6qpZ09Kjy8GFs6R/yiF2RqylwzBHE01Qy1zMUWMN5scHnCmTUJYNvF2ekwPhSjBQPHNkt327wWQg0DwyuCPQ5TKsivM1OqAMGEg==

**Sello digital del SAT:**

WNSmgfITA+OFK1yT1UF+7ydiIIeHoFcTIIbID1Ysfs5CXbtUbdQ2rHFCZnJQuRqQVNAytCFVYpJ80Y0qH7svrhdByw34MADsKy8AtUg91hVRYp9GAHLZK+OOXY8S5bcYfCap/YquKSBGs3Ep3TIsv1NHEQ6cbMv3nRjS4Q8kxYeSmYS1s1D2/2cvNrBde7wv145EVmR3ISDB/IM5e8mshBzg58BMukaLm8+O2ss6N7mPo4ruUg+FR7F8xB14mAq57T5Vp7Tt9V3tOpy1jRzTxLpW+T+EyuQEG1bQAtOcwwpt8f5XB8dFFdghi0Xv1ACFD7FFqRkVr01RGzIPrddw==



Este documento es una representación impresa de un CFD versión 3.3 No. página / Páginas totales 1 / 1

```

<?xml version="1.0" encoding="UTF-8"?>
<cfdi:Comprobante LugarExpedicion="64988" MetodoPago="PPD" TipoDeComprobante="I" Total="15119.44" TipoCambio="1" Moneda="MXN" Descuento="5586.00"
SubTotal="18620.00"
Certificado="MIIG0jCCBCKgAwIBAgIUMDAwMDEwMDAwMDA0MDe0OTc1MjkwDQYJKoZIhvcNAQELBQAwggGyMTgwNgYDVQQDDC9BLkMuIGRlbc
NoCertificado="00001000000407497529"
Sello="fx7XxpWlsqXD0VLhiwcVddlcAPWiu9kVqGZBOA5uT8QLk8UmOFY+EBffxkmf09WPPHuumbfdLf46ZBp7gHhT7g7jPt3l35Xn02NR9A5Mu/m0qMIYF5
FormaPago="99" Fecha="2020-10-29T12:32:17" Folio="644" Serie="A" Version="3.3" xsi:schemaLocation="http://www.sat.gob.mx/cfd/3
http://www.sat.gob.mx/sitio_internet/cfd/3/cfdv33.xsd" xmlns:xsi="http://www.w3.org/2001/XMLSchema-instance" xmlns:cfdi="http://www.sat.gob.mx/cfd/3">
  <cfdi:Emisor RegimenFiscal="601" Nombre="HTR INFRAESTRUCTURA SA DE CV" Rfc="CEC151211496"/>
  <cfdi:Receptor Nombre="INSTITUTO MUNICIPAL DE LAS MUJERES REGIAS" Rfc="IMM100301HHI" UsoCFDI="I01"/>
  - <cfdi:Conceptos>
    - <cfdi:Concepto Descuento="5586.00" Importe="18620.00" ValorUnitario="18620.00" Descripcion="ESTIMACION, ESTIMACION 9 NORMAL ( FACTURA
    3 DE 3 ) REHABILITACION Y AMPLIACION DEL EDIFICIO QUE OCUPARÁ LA UNIDAD DE ATENCION A VICTIMAS DE VIOLENCIA
    FAMILIAR Y DE GENERO UBICADO EN LA CALLE LADRON DE GUEVARA CRUZ CON ARISTA COLONIA DEL NORTE DENTRO DE LA
    SECRETARIA DE SEGURIDAD PUBLICA Y VIALIDAD DEL MUNICIPIO DE MONTERREY, NUEVO LEON. CON NUMERO DE
    CONTRATOIMMR-RE-01/19-CP" Unidad="SERVICIOS" ClaveUnidad="E48" Cantidad="1.00" ClaveProdServ="72141003">
      - <cfdi:Impuestos>
        - <cfdi:Traslados>
          <cfdi:Traslado Importe="2085.440000" TasaOCuota="0.160000" TipoFactor="Tasa" Impuesto="002" Base="13034.000000"/>
          </cfdi:Traslados>
        </cfdi:Impuestos>
      </cfdi:Concepto>
    </cfdi:Conceptos>
  - <cfdi:Impuestos TotalImpuestosTrasladados="2085.44">
    - <cfdi:Traslados>
      <cfdi:Traslado Importe="2085.44" TasaOCuota="0.160000" TipoFactor="Tasa" Impuesto="002"/>
      </cfdi:Traslados>
    </cfdi:Impuestos>
  - <cfdi:Complemento>
    <tfd:TimbreFiscalDigital Version="1.1" xsi:schemaLocation="http://www.sat.gob.mx/TimbreFiscalDigital
    http://www.sat.gob.mx/sitio_internet/cfd/TimbreFiscalDigital/TimbreFiscalDigitalv11.xsd" RfcProvCertif="CAD100607RY8"
    SelloSAT="WNSmgFiTA+OFK1yT1UF+7ydiIEHoFcTIIb1D1Ysfs5CXbtUbDQ2rHFCZnJQuRqQVNAyTcfVYpJr8DY0qMTsvthDBYw34MADsKy
    SelloCFD="fx7XxpWlsqXD0VLhiwcVddlcAPWiu9kVqGZBOA5uT8QLk8UmOFY+EBffxkmf09WPPHuumbfdLf46ZBp7gHhT7g7jPt3l35Xn02NR9
    NoCertificadoSAT="00001000000406144089" UUID="06019edf-1b66-4dd9-9a63-6baed18c5919" FechaTimbrado="2020-10-29T12:34:51"
    xmlns:tfd="http://www.sat.gob.mx/TimbreFiscalDigital"/>
  </cfdi:Complemento>
</cfdi:Comprobante>

```

\* Datos obligatorios

<b>RFC del emisor</b>	<b>Nombre o razón social del emisor</b>	<b>RFC del receptor</b>	<b>Nombre o razón social del receptor</b>
CEC151211496	HTR INFRAESTRUCTURA SA DE CV	IMM100301HH1	INSTITUTO MUNICIPAL DE LAS MUJERES REGIAS
<b>Folio fiscal</b>	<b>Fecha de expedición</b>	<b>Fecha certificación SAT</b>	<b>PAC que certificó</b>
06019EDF-1B66-4DD9-9A63-6BACD18C5919	2020-10-29T12:32:17	2020-10-29T12:34:51	CAD100607RY8
<b>Total del CFDI</b>	<b>Efecto del comprobante</b>	<b>Estado CFDI</b>	<b>Estatus de cancelación</b>
\$15,119.44	Ingreso	Vigente	Cancelable sin aceptación

[Imprimir](#)

## Enlaces

- [Declaración de Accesibilidad \(https://www.gob.mx/accesibilidad\)](https://www.gob.mx/accesibilidad)
- [Política de privacidad \(https://www.gob.mx/privacidad\)](https://www.gob.mx/privacidad)
- [Términos y Condiciones \(https://www.gob.mx/terminos\)](https://www.gob.mx/terminos)
- [Marco Jurídico \(http://www.ordenjuridico.gob.mx\)](http://www.ordenjuridico.gob.mx)
- [Portal de Obligaciones de Transparencia \(http://portaltransparencia.gob.mx\)](http://portaltransparencia.gob.mx)
- [Sistema Infomex \(https://www.infomex.org.mx/gobiernofederal/home.action\)](https://www.infomex.org.mx/gobiernofederal/home.action)
- [INAI \(http://inicio.ifai.org.mx/SitePages/ifai.aspx\)](http://inicio.ifai.org.mx/SitePages/ifai.aspx)
- [Mapa de sitio \(https://www.gob.mx/sitemap\)](https://www.gob.mx/sitemap)

## ¿Qué es gob.mx?

Es el portal único de trámites, información y participación ciudadana. [Leer más \(https://www.gob.mx/que-es-gobmx\)](https://www.gob.mx/que-es-gobmx)

- [English \(https://www.gob.mx/en/index\)](https://www.gob.mx/en/index)
- [Temas \(https://www.gob.mx/temas\)](https://www.gob.mx/temas)
- [Reformas \(http://reformas.gob.mx\)](http://reformas.gob.mx)

## Contacto

Mesa de ayuda: dudas e información  
gobmx@funcionpublica.gob.mx

[Denuncia contra servidores públicos \(https://www.gob.mx/tramites/ficha/presentacion-de-quejas-y-denuncias-en-la-sfp/SFP54\)](https://www.gob.mx/tramites/ficha/presentacion-de-quejas-y-denuncias-en-la-sfp/SFP54)

## Mantente informado. Suscríbete.



## Síguenos en

[\(https://www.facebook.com/gobmx\)](https://www.facebook.com/gobmx)  [\(https://twitter.com/gobmx\)](https://twitter.com/gobmx)

•



GOBIERNO DE  
**MONTERREY**

29 de Octubre de 2020

No. de Oficio: **SOP-503-2020**

ASUNTO: **Envío de Estimación original**

**LIC. LILIANA TERESA MURAIRA ROMERO**  
**DIRECTORA GENERAL INSTITUTO MUNICIPAL DE LAS MUJERES REGIAS**

Presente.-

Por este conducto, me permito enviarle Estimación original, de obra **Rehabilitación y Ampliación del edificio que ocupará la Unidad de Atención a Víctimas de Violencia Familiar y de Género ubicado en calle Ladrón de Guevara, cruz con Arista, Col. Del Norte, dentro de la Secretaría de Seguridad Pública y Vialidad del Municipio de Monterrey, Nuevo León a pagarse con Recursos Estatales derivado de la Alerta de Género, el cual se enlista a continuación:**

CONTRATO	EST.	BENEFICIARIO	IMPORTE
IMMR-RE-01/19-CP	9 (3/3)	HTR INFRAESTRUCTURA, S.A. DE C.V.	\$ 15,119.44

Lo anterior para que se realice lo conducente para su validación y respectivo pago.

Con el fin de realizar los registros necesarios, solicito a Usted, me sea notificado en cuanto se realicen dicho pago.

Sin más por el momento, reciba Usted un cordial saludo.

Atentamente

  
Lic. José Nazario Pineda Osorio  
**SECRETARIO DE OBRAS PUBLICAS**



INSTITUTO DE LAS  
MUJERES  
REGIAS

29 OCT 2020

RECIBIDO  
MONTERREY, N. L.

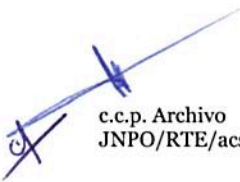
  
c.c.p. Archivo  
JNPO/RTE/acs



**RFC emisor:** SVG150302TH0  
**Nombre emisor:** SHARE VALUE GROUP SC  
**Folio:** 309  
**RFC receptor:** IMM100301HH1  
**Nombre receptor:** INSTITUTO MUNICIPAL DE LAS MUJERES REGIAS  
**Uso CFDI:** Gastos en general

**Folio fiscal:** A1F3F613-F7B1-47D7-83ED-58D095E3200F  
**No. de serie del CSD:** 00001000000506043075  
**Código postal, fecha y hora de emisión:** 25204 2021-01-14 17:15:58  
**Efecto de comprobante:** Ingreso  
**Régimen fiscal:** Personas Morales con Fines no Lucrativos

**Conceptos**

Clave del producto y/o servicio	No. identificación	Cantidad	Clave de unidad	Unidad	Valor unitario	Importe	Descuento	No. de pedimento	No. de cuenta predial	
94131704		1	E48	SERVICIO	126804.54	126804.54				
<b>Descripción</b>	Seguimiento de atención a red de mujeres con 4 personas capacitadas para atención a mujeres en Unidades Móviles.				<b>Impuesto</b>	<b>Tipo</b>	<b>Base</b>	<b>Tipo Factor</b>	<b>Tasa o Cuota</b>	<b>Importe</b>
					IVA	Traslado	126804.54	Tasa	16.0000%	20288.73

**Moneda:** Peso Mexicano **Subtotal** \$ 126,804.54  
**Forma de pago:** Transferencia electrónica de fondos (incluye SPEI) **Impuestos Traslados** IVA 16.0000% \$ 20,288.73  
**Método de pago:** Pago en una sola exhibición **Total** \$ 147,093.27

**Sello digital del CFDI:**

AhtKnv5fU/1x18chKudvHNqg5Q5JPglEuaEfCvU0VOUYye+QslpHivq9/0h5AqIbYmwF4r8TyztkdlQso5aY5XDRxD5O16EaWfYr5RgtASDPbuCdbH5KKFEHWFb1tBpckemx0wldTVu8iYGgXxAuXCYJG2oeG4iHm8SrZPfm/Yvml3gUvSgXalcbCIFPUSiCri37AzjLwcFS6NqO4m0uJuE7ztg9otzThMLo6S9JrlsblyFU0Lu/yWHdjQWSNg4RtsYV7I3xYycCjSujD5t4ss2Ui3wPSM+me3HFjKnbfYZ8w+MDTBYsKRGjH4hvhl1gAiTyZPln/qLddKuT6HcQ==

**Sello digital del SAT:**

cCP+VqZVqkvcGsTlOzFs6jXDMbqNqtlEBeyl9qV7Ur41x1/oH2yZ/nyJAjW5u+m8ZKir/D5M5VAqYR7EFYBuub6bX1UXqx2YhC4s96NVn73femStqj1+5IJ0EYMYmyRESHk5X30YzEr2Oo2a1ujhu8SHDXL00Uu0CxftAOlu4TLdxWwr4o1W3elfWdLubJoLWCn7RQYDgZ4oCmsEpsmDK0O2Oxvd9ljunhVfE6UzSps707I99uoiV4Mimve+nySkrN6PkIDv6EPG6xNyEaoX0fv1Uq9vTMgRmeYlFPxjEaWja/Xu7uEuxw2Sl6iFSuS+yaVHI+AxtxnQ6R29BclcA==

**Cadena Original del complemento de certificación digital del SAT:**

||1.1|A1F3F613-F7B1-47D7-83ED-58D095E3200F|2021-01-14T17:20:46|SAT970701NN3|AhtKnv5fU/1x18chKudvHNqg5Q5JPglEuaEfCvU0VOUYye+QslpHivq9/0h5AqIbYmwF4r8TyztkdlQso5aY5XDRxD5O16EaWfYr5RgtASDPbuCdbH5KKFEHWFb1tBpckemx0wldTVu8iYGgXxAuXCYJG2oeG4iHm8SrZPfm/Yvml3gUvSgXalcbCIFPUSiCri37AzjLwcFS6NqO4m0uJuE7ztg9otzThMLo6S9JrlsblyFU0Lu/yWHdjQWSNg4RtsYV7I3xYycCjSujD5t4ss2Ui3wPSM+me3HFjKnbfYZ8w+MDTBYsKRGjH4hvhl1gAiTyZPln/qLddKuT6HcQ==||00001000000504465028||

**RFC del proveedor de certificación:** SAT970701NN3 **Fecha y hora de certificación:** 2021-01-14 17:20:46

**No. de serie del certificado SAT** 00001000000504465028

